

6346117

NAF Bruktbiltest

Testdato
04.06.2026

Kunde

Navn	Auksjonen.no As
Medlemsnummer	94448735
Adresse	Døvleveien 23
Postnummer og -sted	3170 SEM
Telefon	33300540
Ekstern referanse	598418



Kjøretøy

Bilmerke	Volkswagen	Motorstørrelse	1984 cm ³
Modell	CADDY	Motoreffekt	80 kW
Type	2KN	Aksler i drift	1
Registreringsnr.	RK63082	Drivstofftype	CNG-gass
Understellsnr.	WV1ZZZ2KZDX128838	Kjøretøygruppe	315
Km.stand.	136802	Bruktimportert	Nei
Farge	Hvit	Registreringsår	2013
Karosseritype	Integrert førerhus	Registrert første gang	18.06.2013
		Frist for neste EU kontroll	27.02.2027



Informasjon

NAF Bruktbiltest (BBT) er en uavhengig vurdering av kjøretøyets tekniske tilstand iht. definerte kontrollpunkter. De aktuelle kontrollpunktene fremkommer i testen og vurderes / bedømmes etter NAF sine definisjoner og retningslinjer som også hensyntar bilens alder og km-stand.

NAF anmerker kun feil, mangler og avvik som avdekkes på testtidspunktet. Forutsetninger for utført test er angitt på side 2 i denne rapporten. NAF demonterer ikke for kontroll. Det kan være indikasjon knyttet til tekniske forhold som krever ytterligere utredning for å kunne fastslå omfang. Det kan også være periodiske feil som ikke kan avdekkes på testtidspunktet. Se utfyllende leveransebeskrivelse side 6.

NAF Bruktbiltest er utført på oppdrag av bilforhandler. Alle henvendelser til testen og øvrige forhold til bilens tekniske tilstand må avklares mellom kjøper av bilen og bilforhandler testen er utstedt til.

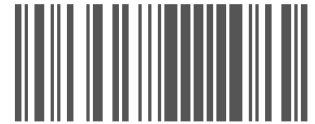

6346117

Testresultater

Ref.Id	Repareres	Resultat	Beskrivelse
3.8	Nøkler / Utstyr	Nøkkel skadet 1 stk	
4.1	Service/ Dokum.	Iht. servicehefte/servicedokumentasjon er ikke alle servicer fulgt	Tid mellom servicer er overskredet, Kjørelengde mellom servicer er overskredet
4.8		Aktivert serviceindikator	
6.10	Bremsekiver	Rust på bremseskive:	Venstre foran
6.12		Stor rustskade på bremseskjold:	Venstre foran
17.15	Lys	Vann / kondens i lykt:	Venstre sideblinklys
28.1	Utvendig tilstand motor	Oljelekkasje på motor - rengjør før nærmere kontroll	
45.4	Instrumenter	Drivstoffmåler virker ikke	
51.8	Vindusvisker, spyler (foran/bak)	Vinduspusserarm eller blad er defekt / mangler	Bakrute
86.2	Lakk / karosseri utvendig	Lakkriper:	Støtfanger foran, Støtfanger bak
86.3		Lakkblærer	Høyre bakskjerm
86.4		Pyntelist løs, skadet eller mangler:	Støtfanger foran
86.14		Steinsprut/lakksår	Venstre sidekanal
86.15		Lakkslipp/flassing	Venstre bakskjerm
86.18		* Løs/skadet VW logo	

Ref.Id	Opplysning	Resultat	Beskrivelse
5.10	Bremsebelegg	Bremsekloss/-er ikke kontrollert pga manglende innsyn:	
6.16	Bremsekiver	Overflaterust eller mindre enn 25% av overflaten rustet	Begge sider foran
6.17		Overflaterust eller mindre enn 50% av overflaten rustet	Begge sider bak
23.6	Full systemskann	Etter avtale med kunde er feilkode/r slettet, feilsøking må påregnes dersom feilkode dukker opp igjen	
27.18	Motor virkemåte	Ingen ulyd fra svinghjul ved testtidspunkt	
37.7	Registerreim	Bilfabrikanten oppgir ikke utskiftingsintervall for registerreima	
81.9	Frontrute	Noe steinsprut	
81.10		Slitt frontrute	
86.22	Lakk / karosseri utvendig	Diverse småbulker/lakkriper	
86.29		Bulk(er)	Høyre bakdør, Venstre bakskjerm
86.31		Lakk/karosseri er vurdert, men vanskelig når bilen er:	våt, Delvis foliert
86.37		* Diverse steinsprut/lakksår	
88.13	Underside	Stedvis rustdannelser i vognbunn/understell	
102.8	Laste-/bagasjerom	Lasterom har spesialinnredning	
102.9		* Forventet bruksslitasje	



6346117

Servicehistorikk

Servicehistorikk er vedlagt

Testforhold

Maks hastighet ved prøvekjøring 60 km/t
Utetemperatur ved prøvekjøring 15 °C
Føreforhold ved prøvekjøring Vått
Er bilen skitten eller nediset: Ja



6346117

Prøvekjøring		Elektriske anlegg	
1 - Kjøreegenskaper	✓	44 - Instrument belysning	✓
Generell informasjon		45 - Instrumenter	R
3 - Nøkler / Utstyr	R	46 - Radio / Multimedia	✓
4 - Service/ Dokum.	R	47 - Elektrisk vindusheis	✓
Bremser		48 - Oppvarmet bakrute	✓
5 - Bremsbelegg	O	49 - Kupevifte	✓
6 - Bremseskiver	R	50 - Varmeapparat / klimaanlegg (AC)	✓
8 - Parkeringsbrems	✓	51 - Vindusvisker, spyler (foran/bak)	R
9 - Bremsvirkning	✓	53 - Sentrallås	✓
10 - Bremsvæsknivå	✓	54 - Setevarmer	✓
12 - Bremsørør	✓	56 - Drivrem generator	✓
13 - Bremseslanger	✓	Hjul, dekk, felg	
14 - Bremskraftforsterker	✓	65 - Dekk	✓
15 - Brems pedal	✓	66 - Felg	✓
Lys og signaler		67 - Ekstra hjulsett	✓
17 - Lys	R	68 - Hjullager	✓
19 - Refleks	✓	Styring	
20 - Lyd / lyssignaler	✓	71 - Ratt, rattaksel, ledd	✓
21 - Varsellamper	✓	72 - Styresnekke, tannstang	✓
22 - Varsellamper utvidet	✓	73 - Styrestag/ledd	✓
e-Diagnose		74 - Styreservo	✓
23 - Full systemskann	O	Hjuloppheng	
Motor		75 - Støtdempere	✓
27 - Motor virkemåte	O	76 - Stabilisator	✓
28 - Utvendig tilstand motor	R	77 - Fjærer / fjærbein	✓
29 - Oljenivå motor	✓	78 - Opphengs- / bærearmer foraksel	✓
30 - Kjølevæske	✓	79 - Opphengs- / bærearmer bakaksel	✓
31 - Kjølevifte	✓	80 - Travers	✓
32 - Kjølesystem	✓	Karosseri	
33 - Eksosanlegg	✓	81 - Frontrute	O
35 - Motorfester	✓	82 - Siderute/bakrute	✓
36 - Drivstofftank, rør, slange	✓	83 - Dør-/panseråpner	✓
37 - Registerreim	O	84 - Lås	✓
Drivverk		86 - Lakk / karosseri utvendig	R
38 - Clutch	✓	87 - Utvendig speil	✓
39 - Girkasse (manuell)	✓	88 - Underside	O
42 - Drivaksler	✓	89 - Understellsnummer	✓



6346117

Interiør

91 - Dashbord / midtkonsoll	✓
92 - Luftdyse kupé	✓
93 - Taktrekk	✓
94 - Solskjerm	✓
95 - Innvendig speil	✓
96 - Dørtrekk	✓
97 - Døråpning	✓
98 - Seter	✓
99 - Bilbelte	✓
100 - Gulvmatter/-teppe	✓
102 - Laste-/bagasjerom	○
103 - Interiør generelt	✓



6346117

Måleverdier

Ref.Id	Punkt	Fråse	Måleverdi
3.1	Nøkler / Utstyr	Antall nøkler:	2 stk
6	Bremseskiver		Ikke mulig å måle pga felgens utforming
9.1	Bremsevirkning	Bremsevirkning, VF	150,00
9.2		Bremsevirkning, HF	150,00
9.3		Bremsevirkning, VB	100,00
9.4		Bremsevirkning, HB	100,00
30.1	Kjølevæske	Kjølevæskens frysepunkt, frostsikker ned til minus:	40 °C
37	Registerreim		Ikke oppgitt av produsent
50	Varmeapparat / klimaanlegg (AC)		Åpenbar kjøleeffekt
65.1	Dekk	Mønsterdybde VF	5,50 mm
65.2		Mønsterdybde HF	4,50 mm
65.3		Mønsterdybde VB	6,50 mm
65.4		Mønsterdybde HB	6,00 mm
65.5		Bilen er utrustet med:	Piggfrie vinterdekk
66.1	Felg	Felg montert på bilen:	Stålfelg
67.1	Ekstra hjulsett	Mønsterdybde	3,50 mm
67.2		Mønsterdybde	4,00 mm
67.3		Mønsterdybde	4,00 mm
67.4		Mønsterdybde	4,50 mm
67.5		Ekstra hjulsett er utrustet med:	Sommerdekk
67.6		Felg på ekstra hjulsett:	Stålfelg



6346117

Feilkodeutlesing - Analyse av kjøretøyets systemer

Utført med feil (7)

System	Feilkoder	Beskrivelse
A/C/heater	B108F71	Temperature flap actuator — Function faulty.
Brake electronics	668	Voltage supply B positive — Voltage/current supply faulty
Diagn. interface bus	532	ECU voltage supply — Faulty power supply
Driver door electronics	1811	Driver door ECU — Faulty power supply
Radio tuner	532	ECU voltage supply — Faulty power supply
	856	Antenna, on radio — Antenna, on radio
Vehicle electrics 1	1598	Battery monitoring — Voltage too low

Utført uten feil (6)

System	Beskrivelse
Advanced driver assistance system	Parking assist system 2
Anti-theft	Immobiliser
OBD	
Passive safety	Airbag
Steering	Power steering Steering column module



6346117

Leveransebetingelser

1. Testrapporten

Testrapporten inneholder identifikasjon av kjøretøy og kunde samt beskrivelse av testens omfang med måleresultater der det foreligger.

2. Bedømming–vurderingsdefinisjon

Forklaring til bokstavkodene som benyttes ved PDF rapport:

V = Normalt. Tilstand vurdert «normal» iht. kjøretøyets alder og kjørelengde

R = Reparasjon. Anbefaler utbedring iht. kontrollpunkt

O = Opplysning. Informasjon iht. kontrollpunkt og/eller kjøretøy

S = Skiftet. Kontrollpunkt inkl. komponentskifte

J = Justert. Kontrollpunkt inkl. justering

I = Ikkeutført. Kontrollpunkt ikke vurdert

3. Gjennomføring av test.

Test utføres på et NAF Senter hvis ikke annet er beskrevet.

4. Eiendomsrett

Testens resultat tilhører NAFs kunde. Kundens navn er registrert på side 1 i testrapporten, og eventuelle henvendelser i forbindelse med testen må utføres av registrert kunde. Testresultatene leveres ikke ut til andre uten samtykke fra NAFs kunde.

5. Demontering

NAF demonterer ikke for kontroll/vurdering, og kan dermed ikke påpeke feil som kun avdekkes ved demontering. Dersom NAF oppdager avvik der det trengs demontering for kontroll/vurdering, vil dette anmerkes i testrapporten.

6. Prøvekjøring, periodiske feil og fremtidige problemer

NAF anmerker kun feil og avvik som oppdages på testtidspunktet. Periodiske feil/avvik kan forekomme uten at dette avdekkes pga. manglende symptom(fremtredelse) ved testtidspunktet. Det er ikke mulig å forutse framtidige problemer, feil eller avvik.

NAF prøvekjører bilen kun i begrenset grad.

7. Avlesing av elektronisk lagrede feilkoder via kjøretøyets OBD kontakt

NAF leser feilkoder på de elektroniske styresystemene som bilprodusenten har gitt tilgang til. Tilgang kan variere mellom ulike bilmerker og modeller og systemene leses med det testutstyret som benyttes av NAF. Det skilles ikke mellom permanente og periodiske feilkoder. NAF kan ikke påvise avvik i bilens oppgitte kilometerstand ved hjelp av diagnose.

8. NAFs ansvar

NAF har vurdert alle kontrollpunkter i den aktuelle testrapporten i henhold til NAFs definisjoner og retningslinjer. Kontrollpunkter som ikke omtales i rapporten er ikke inkludert eller vurdert.

Feil/avvik som avdekkes i etterkant av testen, kan ikke lastes NAF uten at det dokumenteres at følgende kumulative vilkår foreligger:

- feil/avvik må anses å ha foreligget ved testtidspunktet
- feil/avvik kan avdekkes etter gjeldende definisjoner og retningslinjer(innhold) av kontrollpunkt ved testtidspunktet
- feil/avvik kan avdekkes ved benyttet testutstyr i NAF ved testtidspunktet
- feil/avvik kan avdekkes ved gjeldende testforutsetninger ved testtidspunktet
- feil/avvik medfører konsekvenstap
- NAF har opptrådt uaktsomt ved testtidspunktet

9. Klageadgang næringsmarked

Testens resultat tilhører NAFs kunde. Kundens navn er registrert på side 1 i testrapporten. Ved eventuelle uoverensstemmelser i forbindelse med levert dokumentasjon, skal kunde ta dette opp med NAF. NAF er forretningsmessig leverandør til kunde og forholder seg kun til denne avtalepart.

Alle reklamasjoner må være NAF i hende skriftlig senest 10 dager etter at testen er utført.

10. Reklamasjonsansvaret til NAF

Ved uoverensstemmelse mellom tekst og bilder i testrapport og ett av disse viser riktig tilstand, er feilen ikke reklamasjonsgrunn.

NAF AS er ikke ansvarlig for feil i opplysninger som er hentet elektronisk fra 3. -part.

NAF AS kan kreve at bilen stilles til disposisjon for kontroll.

Ved reklamasjon kan NAF AS forlange å få mulighet til å reparere på eget verksted.

Hvis kjøper starter reparasjon på annet verksted uten skriftlig godkjenning fra NAF AS bortfaller retten til å kreve utgiften refundert av NAF AS.

Ved reparasjon på kjøpers verksted beregnes priser etter NAF AS sine innkjøpspriser (Meca eller tilsvarende) og selvkost på timepris. Benyttes DBS-systemet som grunnlag for delepriser benyttes importørpriser uten fraktpåslag.

Arbeidstidsettes iht. Haynes Pro med faktor 1

Diagnoserapport vedlegges der kunden har bestilt dette. Diagnoserapporten betraktes som en del av testrapporten.

Reklamasjonskravets størrelse er under alle omstendigheter oppad begrenset til prisen på testen, med mindre noe annet er særskilt avtalt.

NAF AS anbefaler at budgivere selv inspiserer objektet.



6346117

Bilder og vedlegg



1. Generelt

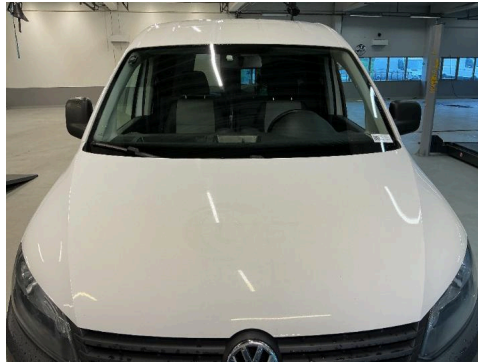

2. Generelt



3. Generelt



4. Generelt

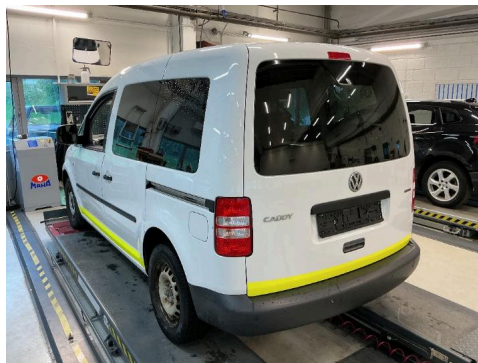

5. Generelt



6. Generelt



7. Generelt



8. Generelt



9. Generelt



10. Generelt



11. Generelt



12. Generelt



6346117

Bilder og vedlegg



13. Generelt



14. Generelt



15. Generelt



16. Generelt



17. Generelt



18. Generelt



19. Generelt



20. Generelt



21. Generelt



22. Generelt



23. Generelt



24. Generelt



6346117

Bilder og vedlegg

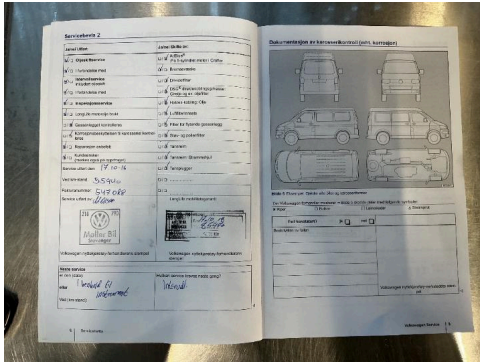

25. Generelt

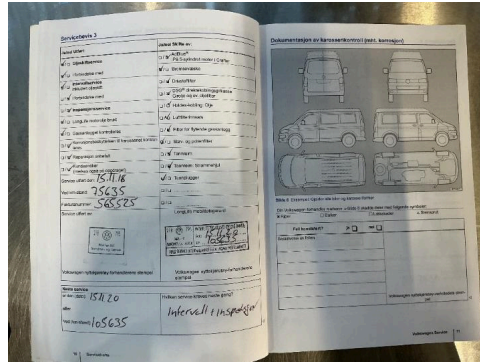

26. Generelt

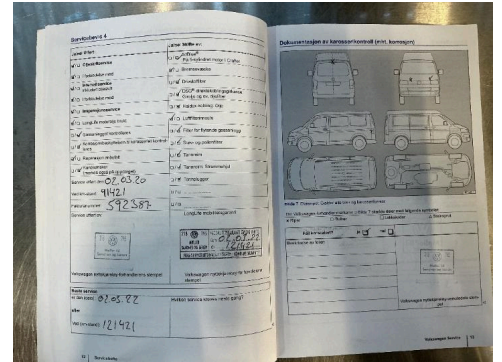

27. Generelt

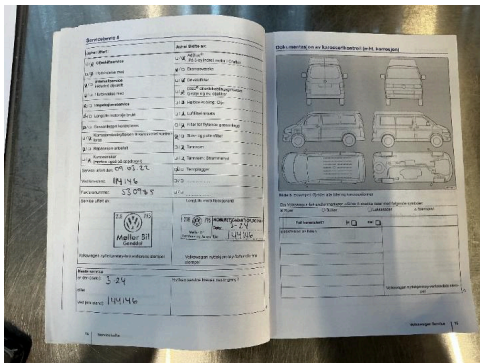

28. Generelt



29. Generelt



30. Generelt



31. Generelt

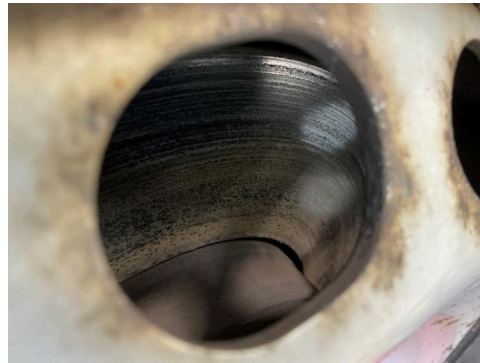

32. Generelt



33. Generelt

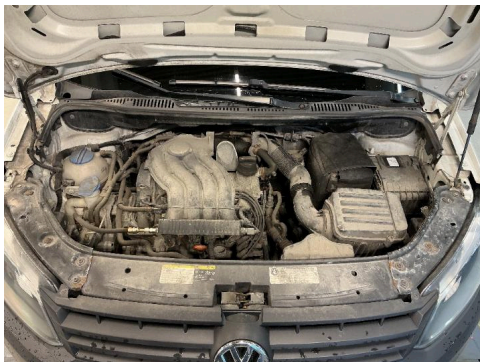

34. Generelt



35. Generelt



36. Generelt



6346117

Bilder og vedlegg



37. Generelt

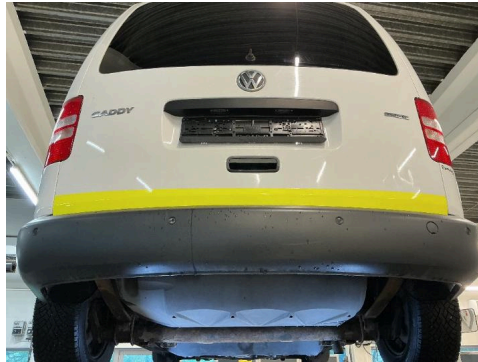

38. Generelt



39. Generelt



40. Generelt



41. Generelt



42. Generelt

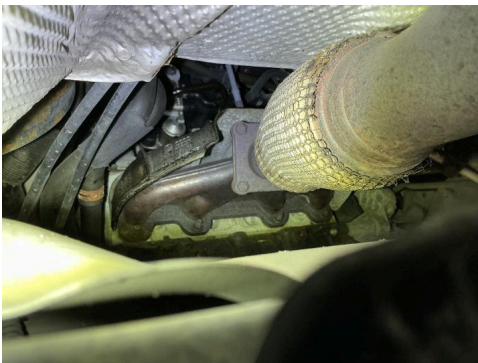

43. Generelt

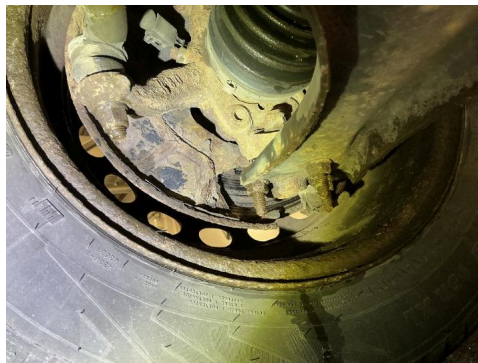

44. Generelt

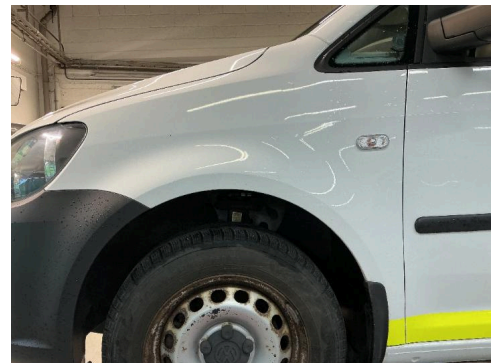

45. Generelt



46. Generelt



47. Generelt



48. Generelt



6346117

Bilder og vedlegg



49. Generelt



50. Generelt



51. Generelt



52. Generelt