



6328942

# NAF Bruktbiltest

**Testdato**  
28.05.2026

## Kunde

Navn	Auksjonen.no Co/Santander
Medlemsnummer	95140190
Adresse	Døvleveien 23
Postnummer og -sted	3170 SEM
Telefon	33300540
Ekstern referanse	596350



## Kjøretøy

Bilmerke	Tesla	Motorstørrelse	- cm <sup>3</sup>
Modell	Model 3	Motoreffekt	158 kW
Type	003	Aksler i drift	2
Registreringsnr.	EH41238	Drivstofftype	Elektrisk
Understellsnr.	LRW3E7EK9RC954367	Kjøretøygruppe	101
Km.stand.	204379	Bruktimportert	Nei
Farge	Svart	Registreringsår	2023
Karosseritype	Sedan	Registrert første gang	06.11.2023
		Frist for neste EU kontroll	05.11.2026



## Informasjon

NAF Bruktbiltest (BBT) er en uavhengig vurdering av kjøretøyets tekniske tilstand iht. definerte kontrollpunkter. De aktuelle kontrollpunktene fremkommer i testen og vurderes / bedømmes etter NAF sine definisjoner og retningslinjer som også hensyntar bilens alder og km-stand.

NAF anmerker kun feil, mangler og avvik som avdekkes på testtidspunktet. Forutsetninger for utført test er angitt på side 2 i denne rapporten. NAF demonterer ikke for kontroll. Det kan være indikasjon knyttet til tekniske forhold som krever ytterligere utredning for å kunne fastslå omfang. Det kan også være periodiske feil som ikke kan avdekkes på testtidspunktet. Se utfyllende leveransebeskrivelse side 6.

NAF Bruktbiltest er utført på oppdrag av bilforhandler. Alle henvendelser til testen og øvrige forhold til bilens tekniske tilstand må avklares mellom kjøper av bilen og bilforhandler testen er utstedt til.



6328942

## Testresultater

Ref.Id	Repareres	Resultat	Beskrivelse
1.11	Kjøreegenskaper	* Ikke prøvekjørt pga starter ikke.	
3.3	Nøkler / Utstyr	Nøkkel mangler 1 stk	
17.15	Lys	Vann / kondens i lykt:	Høyre nærlys
27.17	Motor virkemåte	* Starter ikke	
46.9	Radio / Multimedia	* Multiskjerm virker ikke.	
61.2	Ladekontakt elbil/hybrid	Lokk/beskyttelse for ladekontakt skadet/virker ikke	
62.2	Ladekabel elbil/hybrid	Ladekabel mangler	
66.4	Felg	Vesentlig riper / hakk:	Venstre foran, Venstre bak, Høyre bak, Høyre foran
67.8	Ekstra hjulsett	Ekstra hjulsett mangler	
69.7	Reservehjul / dekkreparasjonssett	Dekkreparasjonssett mangler	
86.1	Lakk / karosseri utvendig	Skadet:	Støtfanger foran, Venstre fordør, Venstre bakdør, Venstre baksjerm
86.2		Lakkriper:	Panser
86.5		Bulk (er):	Høyre bakdør
86.14		Steinsprut/lakksår	Panser
103.4	Interiør generelt	* Diverse merker etter taxiutstyr	

Ref.Id	Opplysning	Resultat	Beskrivelse
4.13	Service/ Dokum.	Bilen har digital servicebok, denne er ikke kontrollert av NAF	
23.5	Full systemskann	Ikke avlest grunnet kommunikasjonsproblemer med styresystemer	
48.6	Oppvarmet bakrute	Ikke funksjonsprøvd grunnet høy utetemperatur	
54.5	Setevarmer	Funksjon av setevarmer ikke kontrollert pga for høy temperatur i luften	
60.7	Tilleggsvarmer / parkeringsvarmer	Ikke funksjonsprøvd	
81.9	Frontrute	Noe steinsprut	
86.21	Lakk / karosseri utvendig	Diverse småbulker/lakkriper	
86.30		Lakk/karosseri er vurdert, men vanskelig når bilen er:	skitten
86.35		Lakkrens ut over normal klargjøring:	
86.36		* Diverse merker etter taxiutstyr	



6328942

## Ikke utførte

Punkt	Årsak
Parkeringsbrems	Bilen er ikke prøvekjørt
Bremsevirkning	Bilen er ikke prøvekjørt
Bremsevæsknivå	Ikke tilgjengelig for kontroll
Bremsevæskens kokepunkt	Ikke tilgjengelig for kontroll
Bremserør	Ikke tilgjengelig for kontroll
Bremseslanger	Ikke tilgjengelig for kontroll
Bremsekraftforsterker	Bilen er ikke prøvekjørt
Utvendig tilstand motor	Ikke tilgjengelig for kontroll
Kjølevæske	Ikke tilgjengelig for kontroll
Kjølevifte	Ikke tilgjengelig for kontroll
Kjølesystem	Ikke tilgjengelig for kontroll
Motorfester	Ikke tilgjengelig for kontroll
Girkasse (automatisk)	Bilen er ikke prøvekjørt
Differensial	Ikke tilgjengelig for kontroll
Drivaksler	Ikke tilgjengelig for kontroll
Batteri ytre tilstand	Ikke tilgjengelig for kontroll
Hjullager	Bilen er ikke prøvekjørt
Styresnekke, tannstang	Ikke tilgjengelig for kontroll
Styrestag/ledd	Ikke tilgjengelig for kontroll
Styreservo	Bilen er ikke prøvekjørt
Støtdempere	Ikke tilgjengelig for kontroll
Stabilisator	Ikke tilgjengelig for kontroll
Fjærer / fjærbein	Ikke tilgjengelig for kontroll
Opphengs- / bærearmer foraksel	Ikke tilgjengelig for kontroll
Opphengs- / bærearmer bakaksel	Ikke tilgjengelig for kontroll
Travers	Ikke tilgjengelig for kontroll
Underside	Ikke tilgjengelig for kontroll
Varsellamper	Ikke tilgjengelig for kontroll
Varsellamper utvidet	Ikke tilgjengelig for kontroll
Kupevifte	Ikke tilgjengelig for kontroll
Varmeapparat / klimaanlegg (AC)	Ikke tilgjengelig for kontroll
Vindusvisker, spyler (foran/bak)	Ikke tilgjengelig for kontroll
Kabler for fremdriftssystem elbil/hybrid	Ikke tilgjengelig for kontroll
Utv. tilstand fremdriftsbatteri elbil/hybrid	Ikke tilgjengelig for kontroll

## Servicehistorikk

Elektronisk servicedokumentasjon er ikke sjekket av NAF på grunn av manglende tilgang.

## Testforhold

**Er bilen skitten eller nediset:** Ja  
**Bilen har ikke blitt prøvekjørt pga:** Starter ikke.



6328942

Prøvekjøring	Elektriske anlegg
1 - Kjøreegenskaper	<b>R</b> 44 - Instrument belysning ✓
	45 - Instrumenter ✓
<b>Generell informasjon</b>	46 - Radio / Multimedia <b>R</b>
3 - Nøkler / Utstyr	47 - Elektrisk vindusheis ✓
4 - Service/ Dokum.	<b>O</b> 48 - Oppvarmet bakrute <b>O</b>
	49 - Kupevifte
<b>Bremser</b>	50 - Varmeapparat / klimaanlegg (AC)
5 - Bremsbelegg	✓ 51 - Vindusvisker, spyler (foran/bak)
6 - Bremseskiver	✓
8 - Parkeringsbrems	53 - Sentrallås ✓
9 - Bremsvirkning	54 - Setevarmer <b>O</b>
10 - Bremsvæsknivå	57 - Batteri ytre tilstand
11 - Bremsvæskens kokepunkt	58 - Tilstand 12 volt batteri ✓
12 - Bremsørør	60 - Tilleggsvarmer / parkeringsvarmer <b>O</b>
13 - Bremseslanger	61 - Ladekontakt elbil/hybrid <b>R</b>
14 - Bremskraftforsterker	62 - Ladekabel elbil/hybrid <b>R</b>
15 - Brems pedal	✓ 63 - Kabler for fremdriftssystem elbil/hybrid
	64 - Utv. tilstand fremdriftsbatteri elbil/hybrid
<b>Lys og signaler</b>	<b>R</b> <b>Hjul, dekk, felg</b>
17 - Lys	✓ 65 - Dekk ✓
19 - Refleks	✓ 66 - Felg <b>R</b>
20 - Lyd / lyssignaler	67 - Ekstra hjulsett <b>R</b>
21 - Varsellamper	68 - Hjullager
22 - Varsellamper utvidet	69 - Reservehjul / dekkreparasjonssett <b>R</b>
	70 - Hjulcapsler/navkopper ✓
<b>e-Diagnose</b>	<b>O</b> <b>Styring</b>
23 - Full systemskann	71 - Ratt, rattaksel, ledd ✓
	72 - Styresnekke, tannstang
<b>Motor</b>	73 - Styrestag/ledd
27 - Motor virkemåte	74 - Styreservo
28 - Utvendig tilstand motor	
30 - Kjølevæske	
31 - Kjølevifte	
32 - Kjølesystem	
35 - Motorfester	
	<b>Hjuloppheng</b>
<b>Drivverk</b>	75 - Støtdempere
40 - Girkasse (automatisk)	76 - Stabilisator
41 - Differensial	77 - Fjærer / fjærbein
42 - Drivaksler	78 - Opphengs- / bærearmer foraksel
	79 - Opphengs- / bærearmer bakaksel
	80 - Travers



6328942

## Karosseri

81 - Frontrute	O
82 - Siderute/bakrute	✓
83 - Dør-/panseråpner	✓
84 - Lås	✓
85 - Takluke/Panoramatak	✓
86 - Lakk / karosseri utvendig	R
87 - Utvendig speil	✓
88 - Underside	
89 - Understellsnummer	✓

## Interiør

91 - Dashbord / midtkonsoll	✓
92 - Luftdyse kupé	✓
93 - Taktrekk	✓
94 - Solskjerm	✓
95 - Innvendig speil	✓
96 - Dørtrekk	✓
97 - Døråpning	✓
98 - Seter	✓
99 - Bilbelte	✓
100 - Gulvmatter/-teppe	✓
102 - Laste-/bagasjerom	✓
103 - Interiør generelt	R
104 - Varseltrekant	✓



6328942

## Måleverdier

Ref.Id	Punkt	Fråse	Måleverdi
3.1	Nøkler / Utstyr	Antall nøkler:	1 stk
6	Bremseskiver		Ikke mulig å måle uten demontering
9	Bremsevirkning		Bilen er ikke prøvekjørt
30	Kjølevæske		Ikke tilgjengelig for kontroll
50	Varmeapparat / klimaanlegg (AC)		Ikke tilgjengelig for kontroll
58	Tilstand 12 volt batteri		Kontrollert visuelt
62.1	Ladekabel elbil/hybrid	Antall ladekabler i bilen:	0 stk
65.1	Dekk	Mønsterdybde VF	7,00 mm
65.2		Mønsterdybde HF	7,50 mm
65.3		Mønsterdybde VB	4,00 mm
65.4		Mønsterdybde HB	3,50 mm
65.5		Bilen er utrustet med:	Piggfrie vinterdekk
66.1	Felg	Felg montert på bilen:	Lettmetallfelg
67	Ekstra hjulsett		Ligger ikke i bilen



6328942

## Leveransebetingelser

### 1. Testrapporten

Testrapporten inneholder identifikasjon av kjøretøy og kunde samt beskrivelse av testens omfang med måleresultater der det foreligger.

### 2. Bedømming–vurderingsdefinisjon

Forklaring til bokstavkodene som benyttes ved PDF rapport:

V = Normalt. Tilstand vurdert «normal» iht. kjøretøyets alder og kjørelengde

R = Reparasjon. anbefaler utbedring iht. kontrollpunkt

O = Opplysning. Informasjon iht. kontrollpunkt og/eller kjøretøy

S = Skiftet. Kontrollpunkt inkl. komponentskifte

J = Justert. Kontrollpunkt inkl. justering

I = Ikkeutført. Kontrollpunkt ikke vurdert

### 3. Gjennomføring av test.

Test utføres på et NAF Senter hvis ikke annet er beskrevet.

### 4. Eiendomsrett

Testens resultat tilhører NAFs kunde. Kundens navn er registrert på side 1 i testrapporten, og eventuelle henvendelser i forbindelse med testen må utføres av registrert kunde. Testresultatene leveres ikke ut til andre uten samtykke fra NAFs kunde.

### 5. Demontering

NAF demonterer ikke for kontroll/vurdering, og kan dermed ikke påpeke feil som kun avdekkes ved demontering. Dersom NAF oppdager avvik der det trengs demontering for kontroll/vurdering, vil dette anmerkes i testrapporten.

### 6. Prøvekjøring, periodiske feil og fremtidige problemer

NAF anmerker kun feil og avvik som oppdages på testtidspunktet. Periodiske feil/avvik kan forekomme uten at dette avdekkes pga. manglende symptom(fremtredelse) ved testtidspunktet. Det er ikke mulig å forutse framtidige problemer, feil eller avvik.

NAF prøvekjører bilen kun i begrenset grad.

### 7. Avlesing av elektronisk lagrede feilkoder via kjøretøyets OBD kontakt

NAF leser feilkoder på de elektroniske styresystemene som bilprodusenten har gitt tilgang til. Tilgang kan variere mellom ulike bilmerker og modeller og systemene leses med det testutstyret som benyttes av NAF. Det skilles ikke mellom permanente og periodiske feilkoder. NAF kan ikke påvise avvik i bilens oppgitte kilometerstand ved hjelp av diagnose.

### 8. NAFs ansvar

NAF har vurdert alle kontrollpunkter i den aktuelle testrapporten i henhold til NAFs definisjoner og retningslinjer. Kontrollpunkter som ikke omtales i rapporten er ikke inkludert eller vurdert.

Feil/avvik som avdekkes i etterkant av testen, kan ikke lastes NAF uten at det dokumenteres at følgende kumulative vilkår foreligger:

- feil/avvik må anses å ha foreligget ved testtidspunktet
- feil/avvik kan avdekkes etter gjeldende definisjoner og retningslinjer(innhold) av kontrollpunkt ved testtidspunktet
- feil/avvik kan avdekkes ved benyttet testutstyr i NAF ved testtidspunktet
- feil/avvik kan avdekkes ved gjeldende testforutsetninger ved testtidspunktet
- feil/avvik medfører konsekvenstap
- NAF har opptrådt uaktsomt ved testtidspunktet

### 9. Klageadgang næringsmarked

Testens resultat tilhører NAFs kunde. Kundens navn er registrert på side 1 i testrapporten. Ved eventuelle uoverensstemmelser i forbindelse med levert dokumentasjon, skal kunde ta dette opp med NAF. NAF er forretningsmessig leverandør til kunde og forholder seg kun til denne avtalepart.

Alle reklamasjoner må være NAF i hende skriftlig senest 10 dager etter at testen er utført.

### 10. Reklamasjonsansvaret til NAF

Ved uoverensstemmelse mellom tekst og bilder i testrapport og ett av disse viser riktig tilstand, er feilen ikke reklamasjonsgrunn.

NAF AS er ikke ansvarlig for feil i opplysninger som er hentet elektronisk fra 3. -part.

NAF AS kan kreve at bilen stilles til disposisjon for kontroll.

Ved reklamasjon kan NAF AS forlange å få mulighet til å reparere på eget verksted.

Hvis kjøper starter reparasjon på annet verksted uten skriftlig godkjenning fra NAF AS bortfaller retten til å kreve utgiften refundert av NAF AS.

Ved reparasjon på kjøpers verksted beregnes priser etter NAF AS sine innkjøpspriser (Meca eller tilsvarende) og selvkost på timepris. Benyttes DBS-systemet som grunnlag for delepriser benyttes importørpriser uten fraktpåslag.

Arbeidstidsettes iht. Haynes Pro med faktor 1

Diagnoserapport vedlegges der kunden har bestilt dette. Diagnoserapporten betraktes som en del av testrapporten.

Reklamasjonskravets størrelse er under alle omstendigheter oppad begrenset til prisen på testen, med mindre noe annet er særskilt avtalt.

NAF AS anbefaler at budgivere selv inspiserer objektet.



6328942

## Bilder og vedlegg



1. Generelt



2. Generelt



3. Generelt



4. Generelt



5. Generelt



6. Generelt



7. Generelt



8. Generelt

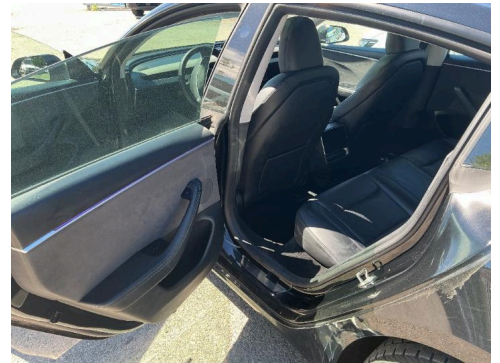

9. Generelt



10. Generelt

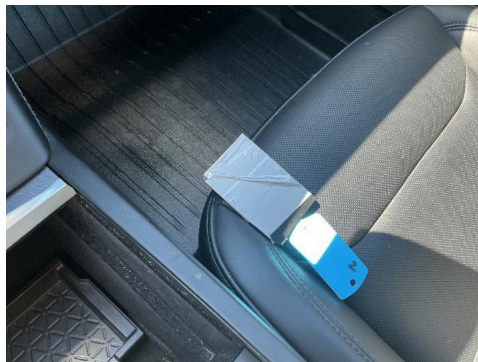

11. Generelt



12. Felg

R



6328942

## Bilder og vedlegg



13. Felg



**R** 14. Høyre bakdør



**R** 15. Lys



16. Støtfanger foran



**R** 17. Venstre bakdør



**R** 18. Venstre bakskjerm



19. Venstre fordør

**R**