



6329165

# NAF Bruktbiltest

**Testdato**  
29.05.2026

## Kunde

Navn	Auksjonen.no Co/Santander
Medlemsnummer	95140190
Adresse	Døvleveien 23
Postnummer og -sted	3170 SEM
Telefon	33300540
Ekstern referanse	595950



## Kjøretøy

Bilmerke	Toyota	Motorstørrelse	1997 cm <sup>3</sup>
Modell	PROACE	Motoreffekt	130 kW
Type	V	Aksler i drift	1
Registreringsnr.	TV93613	Drivstofftype	Diesel
Understellsnr.	YARVFAHHWGZ103073	Kjøretøygruppe	315
Km.stand.	164046	Bruktimportert	Nei
Farge	Sølv	Registreringsår	2018
Karosseritype	Integrert førerhus	Registrert første gang	15.03.2018
		Frist for neste EU kontroll	30.03.2026



## Informasjon

NAF Bruktbiltest (BBT) er en uavhengig vurdering av kjøretøyets tekniske tilstand iht. definerte kontrollpunkter. De aktuelle kontrollpunktene fremkommer i testen og vurderes / bedømmes etter NAF sine definisjoner og retningslinjer som også hensyntar bilens alder og km-stand.

NAF anmerker kun feil, mangler og avvik som avdekkes på testtidspunktet. Forutsetninger for utført test er angitt på side 2 i denne rapporten. NAF demonterer ikke for kontroll. Det kan være indikasjon knyttet til tekniske forhold som krever ytterligere utredning for å kunne fastslå omfang. Det kan også være periodiske feil som ikke kan avdekkes på testtidspunktet. Se utfyllende leveransebeskrivelse side 6.

NAF Bruktbiltest er utført på oppdrag av bilforhandler. Alle henvendelser til testen og øvrige forhold til bilens tekniske tilstand må avklares mellom kjøper av bilen og bilforhandler testen er utstedt til.



6329165

**Testresultater**

Ref.Id	Repareres	Resultat	Beskrivelse
2.7	Unormal lyd	Ulyd fra hjuloppheng foran	
2.8		Ulyd fra hjuloppheng bak	
2.9		Ulyd fra motor	
2.10		Ulyd i drivverk	
4.1	Service/ Dokum.	Iht. servicehefte/servicedokumentasjon er ikke alle servicer fulgt	Tid mellom servicer er overskredet, Kjørelengde mellom servicer er overskredet
4.8		Aktivert serviceindikator	
6.10	Bremseskiver	Rust på bremseskive:	Venstre foran, Venstre bak, Høyre bak, Høyre foran
17.5	Lys	Skadet lykteglass:	Venstre nærlys, Høyre nærlys
21.15	Varsellamper	Varsellampe for oljetrykk lyser	
23.1	Full systemskann	Det finnes feilkoder, se rapport	
27.1	Motor virkemåte	Banke-/ulyder i motor	
28.1	Utvendig tilstand motor	Oljelekkasje på motor - rengjør før nærmere kontroll	
37.3	Registerreim	Det foreligger ingen dokumentasjon på bytte av registerreim iht oppgitt intervall. Nærmere undersøkelse/kontroll anbefales	
56.3	Drivrem generator	Ulyd i strammehjul / remhjul	
65.10	Dekk	Piggdekk med vesentlig slitte og/eller lite pigger	Venstre foran, Venstre bak, Høyre bak, Høyre foran
66.3	Felg	Skadet felg:	Venstre foran
66.5		Mangler hjulbolt / mutter:	Venstre foran
66.9		* - Masse forskjellige hjulbolter Anbefaler 20 nye hjulbolter.	
81.2	Frontrute	En eller flere steinsprutrosetter som ikke er utbedret • Reparasjonsmetode:Reparasjon	
83.15	Dør-/panseråpner	* - Bakre dørlås venstre sidedør bak virker ikke må manuelt låse den opp for å få igjen døra.	
86.1	Lakk / karosseri utvendig	Skadet:	Støtfanger foran, Høyre fordør, Venstre bakskjerm, Høyre bakskjerm, Høyre sidekanal
86.2		Lakkriper:	Venstre forskjerm, Panser, Venstre bakdør
86.13		Karosseriskade	Bakluke, Venstre fordør, Støtfanger bak, Venstre sidekanal
97.1	Døråpning	Sår eller skade:	Høyre skyvedør, Venstre skyvedør, Venstre fordør
Ref.Id	Opplysning	Resultat	Beskrivelse
5.11	Bremsebelegg	Bremseklosser bør byttes samtidig som bremseskivene	Venstre bak, Høyre bak, Høyre foran, Venstre foran
23.6	Full systemskann	Etter avtale med kunde er feilkode/r slettet, feilsøking må påregnes dersom feilkode dukker opp igjen	



6329165

Ref.Id	Opplysning	Resultat	Beskrivelse
29.11	Oljenivå motor	Lavt oljenivå	
67.26	Ekstra hjulsett	Dekk er skjevslitt:	2 dekk
86.22	Lakk / karosseri utvendig	Diverse småbulker/lakkriper	
86.25		Lakkriper:	Høyre bakdør
87.11	Utvendig speil	Ripe i speilhus:	Høyre
88.12	Underside	Rustangrep i vognbunn / understell	Foran, Bak, Midten
102.9	Laste-/bagasjerom	* - Diverse skader bagasjerom.	

## Ikke utførte

Punkt	Årsak
Kjøreegenskaper	Bilen er ikke i forsvarlig stand

## Servicehistorikk

Servicehistorikk er vedlagt

## Testforhold

**Bilen har ikke blitt prøvekjørt pga:**

Oljelampe lyser,Ulyd motor.



6329165

Prøvekjøring	Elektriske anlegg
1 - Kjøreegenskaper	44 - Instrument belysning ✓
2 - Unormal lyd	<b>R</b> 45 - Instrumenter ✓
<b>Generell informasjon</b>	47 - Elektrisk vindusheis ✓
3 - Nøkler / Utstyr ✓	48 - Oppvarmet bakrute ✓
4 - Service/ Dokum. <b>R</b>	49 - Kupevifte ✓
<b>Bremser</b>	50 - Varmeapparat / klimaanlegg (AC) ✓
5 - Bremsbelegg <b>O</b>	51 - Vindusvisker, spyler (foran/bak) ✓
6 - Bremseskiver <b>R</b>	53 - Sentrallås ✓
8 - Parkeringsbrems ✓	54 - Setevarmer ✓
9 - Bremsvirkning ✓	55 - Ladespenning generator ✓
10 - Bremsvæsknivå ✓	56 - Drivrem generator <b>R</b>
12 - Bremsørør ✓	<b>Hjul, dekk, felg</b>
13 - Bremseslanger ✓	65 - Dekk <b>R</b>
14 - Bremskraftforsterker ✓	66 - Felg <b>R</b>
15 - Brems pedal ✓	67 - Ekstra hjulsett <b>O</b>
<b>Lys og signaler</b>	68 - Hjullager ✓
17 - Lys <b>R</b>	<b>Styring</b>
19 - Refleks ✓	71 - Ratt, rattaksel, ledd ✓
20 - Lyd / lyssignaler ✓	72 - Styresnekke, tannstang ✓
21 - Varsellamper <b>R</b>	73 - Styrestag/ledd ✓
<b>e-Diagnose</b>	74 - Styreservo ✓
23 - Full systemskann <b>R</b>	<b>Hjuloppheng</b>
<b>Motor</b>	75 - Støtdempere ✓
27 - Motor virkemåte <b>R</b>	76 - Stabilisator ✓
28 - Utvendig tilstand motor <b>R</b>	77 - Fjærer / fjærbein ✓
29 - Oljenivå motor <b>O</b>	78 - Opphengs- / bærearmer foraksel ✓
30 - Kjølervæske ✓	79 - Opphengs- / bærearmer bakaksel ✓
32 - Kjølesystem ✓	80 - Travers ✓
33 - Eksosanlegg ✓	<b>Karosseri</b>
35 - Motorfester ✓	81 - Frontrute <b>R</b>
36 - Drivstofftank, rør, slange ✓	82 - Siderute/bakrute ✓
37 - Registerreim <b>R</b>	83 - Dør-/panseråpner <b>R</b>
<b>Drivverk</b>	84 - Lås ✓
40 - Girkasse (automatisk) ✓	86 - Lakk / karosseri utvendig <b>R</b>
42 - Drivaksler ✓	87 - Utvendig speil <b>O</b>
	88 - Underside <b>O</b>
	89 - Understellsnummer ✓
	90 - Tilhengerfeste ✓



6329165

## Interiør

91 - Dashbord / midtkonsoll	✓
93 - Taktrekk	✓
94 - Solskjerm	✓
95 - Innvendig speil	✓
96 - Dørtrekk	✓
97 - Døråpning	R
98 - Seter	✓
99 - Bilbelte	✓
100 - Gulvmatter/-teppe	✓
102 - Laste-/bagasjerom	O
103 - Interiør generelt	✓



6329165

## Måleverdier

Ref.Id	Punkt	Fråse	Måleverdi
3.1	Nøkler / Utstyr	Antall nøkler:	2 stk
6	Bremseskiver		Kontrollert visuelt
9.1	Bremsevirkning	Bremsevirkning, VF	250,00
9.2		Bremsevirkning, HF	250,00
9.3		Bremsevirkning, VB	150,00
9.4		Bremsevirkning, HB	150,00
30.1	Kjølevæske	Kjølevæskens frysepunkt, frostsikker ned til minus:	45 °C
37.1	Registerreim	Bilfabrikanten anbefaler under normale forhold skifte ved km:	150000
37.2		eller ved, måneder:	60
50	Varmeapparat / klimaanlegg (AC)		Åpenbar kjøleeffekt
55.1	Ladespenning generator	Ladespenning med last (V)	14,30 volt
55.2		Ladespenning uten last (V)	14,30 volt
65.1	Dekk	Mønsterdybde VF	4,00 mm
65.2		Mønsterdybde HF	4,00 mm
65.3		Mønsterdybde VB	8,00 mm
65.4		Mønsterdybde HB	8,00 mm
65.5		Bilen er utrustet med:	Vinterdekk m/pigg
66.1	Felg	Felg montert på bilen:	Lettmetallfelg
67.1	Ekstra hjulsett	Mønsterdybde	3,00 mm
67.2		Mønsterdybde	3,00 mm
67.3		Mønsterdybde	4,00 mm
67.4		Mønsterdybde	4,00 mm
67.5		Ekstra hjulsett er utrustet med:	Sommerdekk
67.6		Felg på ekstra hjulsett:	Stålfelg



6329165

## Feilkodeutlesing - Analyse av kjøretøyets systemer

### Utført med feil (31)

System	Feilkoder	Beskrivelse
Central switching unit	B1163	Licence plate light — Function faulty.
	B1626	Battery voltage — Outside nominal value
	B162C	Relay 1 accessories — Function faulty.
	B1715	Door lock contact FR — Implausible CONDITION
	B1716	Door lock contact FL — Implausible CONDITION
	B173D	Key — Faulty recognition
	B1808	Immobiliser — Activation signal disturbed/multiplexed
	B1811	Additive pump — Function faulty.
	B1825	Oil level control — Function faulty.
	U1F00	Diagnostic module — Error not recorded in error log
Diesel engine	P0215	Main relay — Function faulty.
Engine switch unit	B1002	ECU — Unexpected reset
	B1137	Dipped beam right — Fault in electric circuit
	B1138	Dipped beam left — Fault in electric circuit
	U1F00	Diagnostic module — Error not recorded in error log
Hydraulic power steering	C1178	ECU — Internal fault
	U1108	CAN bus/data cable between power steering ECU and engine ECU — Communication disturbed
	U1305	CAN bus connection to steering angle sensor — Communication disturbed
	U1308	CAN bus connection to engine ECU — Communication disturbed
	U1313	CAN bus connection to ABS/ESC control unit — Communication disturbed
	U1318	CAN bus connection to central ECU — Signal implausible
Multifunction touch screen	B1574	Touch screen — Voltage supply circuit faulty
Navigation	B1003	ECU remote coding — Coding missing or faulty
	B100C	ECU voltage supply — Faulty power supply
	B1503	Audio outlet RL — Function faulty.
	B1504	Audio outlet RR — Function faulty.
	B1505	Microphone input — Function faulty.
	B154E	Microphone 2 — Function faulty.
	U1F00	Diagnostic module — Error not recorded in error log
Sensor for rain-/light recognition	U1F1A	LIN bus — Communication faulty



6329165

## Utført uten feil (12)

<b>System</b>	<b>Beskrivelse</b>
Brake system	ABS/VSC ASR switch
Comfort	Instrument cluster Multiplex controls Seat belt display Steering wheel switch module
OBD	
Passive safety	SRS airbag
Powertrain	Additive, Diesel
Thermal management	Air conditioning
Transmission	Automatic transmission actuation TC = Transmission Control

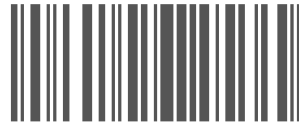

6329165

## Leveransebetingelser

### 1. Testrapporten

Testrapporten inneholder identifikasjon av kjøretøy og kunde samt beskrivelse av testens omfang med måleresultater der det foreligger.

### 2. Bedømming–vurderingsdefinisjon

Forklaring til bokstavkodene som benyttes ved PDF rapport:

V = Normalt. Tilstand vurdert «normal» iht. kjøretøyets alder og kjørelengde

R = Reparasjon. Anbefaler utbedring iht. kontrollpunkt

O = Opplysning. Informasjon iht. kontrollpunkt og/eller kjøretøy

S = Skiftet. Kontrollpunkt inkl. komponentskifte

J = Justert. Kontrollpunkt inkl. justering

I = Ikkeutført. Kontrollpunkt ikke vurdert

### 3. Gjennomføring av test.

Test utføres på et NAF Senter hvis ikke annet er beskrevet.

### 4. Eiendomsrett

Testens resultat tilhører NAFs kunde. Kundens navn er registrert på side 1 i testrapporten, og eventuelle henvendelser i forbindelse med testen må utføres av registrert kunde. Testresultatene leveres ikke ut til andre uten samtykke fra NAFs kunde.

### 5. Demontering

NAF demonterer ikke for kontroll/vurdering, og kan dermed ikke påpeke feil som kun avdekkes ved demontering. Dersom NAF oppdager avvik der det trengs demontering for kontroll/vurdering, vil dette anmerkes i testrapporten.

### 6. Prøvekjøring, periodiske feil og fremtidige problemer

NAF anmerker kun feil og avvik som oppdages på testtidspunktet. Periodiske feil/avvik kan forekomme uten at dette avdekkes pga. manglende symptom(fremtredelse) ved testtidspunktet. Det er ikke mulig å forutse framtidige problemer, feil eller avvik.

NAF prøvekjører bilen kun i begrenset grad.

### 7. Avlesing av elektronisk lagrede feilkoder via kjøretøyets OBD kontakt

NAF leser feilkoder på de elektroniske styresystemene som bilprodusenten har gitt tilgang til. Tilgang kan variere mellom ulike bilmerker og modeller og systemene leses med det testutstyret som benyttes av NAF. Det skilles ikke mellom permanente og periodiske feilkoder. NAF kan ikke påvise avvik i bilens oppgitte kilometerstand ved hjelp av diagnose.

### 8. NAFs ansvar

NAF har vurdert alle kontrollpunkter i den aktuelle testrapporten i henhold til NAFs definisjoner og retningslinjer. Kontrollpunkter som ikke omtales i rapporten er ikke inkludert eller vurdert.

Feil/avvik som avdekkes i etterkant av testen, kan ikke lastes NAF uten at det dokumenteres at følgende kumulative vilkår foreligger:

- feil/avvik må anses å ha foreligget ved testtidspunktet
- feil/avvik kan avdekkes etter gjeldende definisjoner og retningslinjer(innhold) av kontrollpunkt ved testtidspunktet
- feil/avvik kan avdekkes ved benyttet testutstyr i NAF ved testtidspunktet
- feil/avvik kan avdekkes ved gjeldende testforutsetninger ved testtidspunktet
- feil/avvik medfører konsekvenstap
- NAF har opptrådt uaktsomt ved testtidspunktet

### 9. Klageadgang næringsmarked

Testens resultat tilhører NAFs kunde. Kundens navn er registrert på side 1 i testrapporten. Ved eventuelle uoverensstemmelser i forbindelse med levert dokumentasjon, skal kunde ta dette opp med NAF. NAF er forretningsmessig leverandør til kunde og forholder seg kun til denne avtalepart.

Alle reklamasjoner må være NAF i hende skriftlig senest 10 dager etter at testen er utført.

### 10. Reklamasjonsansvaret til NAF

Ved uoverensstemmelse mellom tekst og bilder i testrapport og ett av disse viser riktig tilstand, er feilen ikke reklamasjonsgrunn.

NAF AS er ikke ansvarlig for feil i opplysninger som er hentet elektronisk fra 3. -part.

NAF AS kan kreve at bilen stilles til disposisjon for kontroll.

Ved reklamasjon kan NAF AS forlange å få mulighet til å reparere på eget verksted.

Hvis kjøper starter reparasjon på annet verksted uten skriftlig godkjenning fra NAF AS bortfaller retten til å kreve utgiften refundert av NAF AS.

Ved reparasjon på kjøpers verksted beregnes priser etter NAF AS sine innkjøpspriser (Meca eller tilsvarende) og selvkost på timepris. Benyttes DBS-systemet som grunnlag for delepriser benyttes importørpriser uten fraktpåslag.

Arbeidstidsettes iht. Haynes Pro med faktor 1

Diagnoserapport vedlegges der kunden har bestilt dette. Diagnoserapporten betraktes som en del av testrapporten.

Reklamasjonskravets størrelse er under alle omstendigheter oppad begrenset til prisen på testen, med mindre noe annet er særskilt avtalt.

NAF AS anbefaler at budgivere selv inspiserer objektet.



6329165

## Bilder og vedlegg



1. Generelt

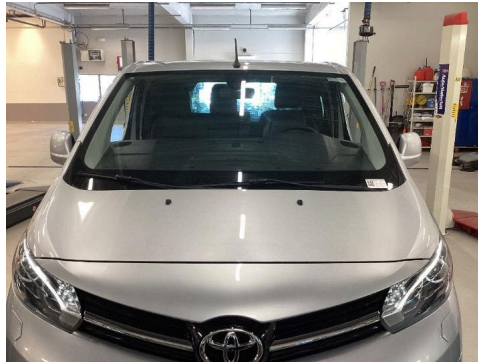

2. Generelt



3. Generelt



4. Generelt



5. Generelt



6. Generelt



7. Generelt



8. Generelt



9. Generelt



10. Generelt



11. Generelt



12. Generelt



6329165

## Bilder og vedlegg



13. Generelt



14. Generelt



15. Generelt



16. Generelt



17. Generelt



18. Generelt



19. Generelt



20. Generelt



21. Generelt



6329165

## Bilder og vedlegg



22. Generelt



23. Generelt



24. Generelt



25. Generelt



26. Generelt



27. Generelt



28. Generelt

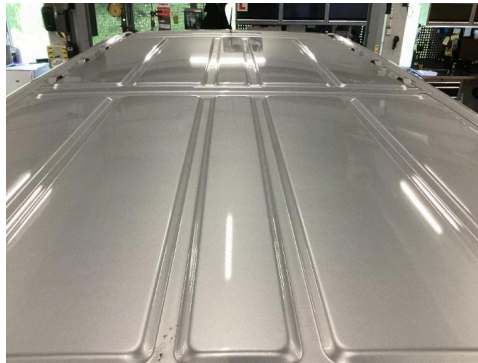

29. Generelt

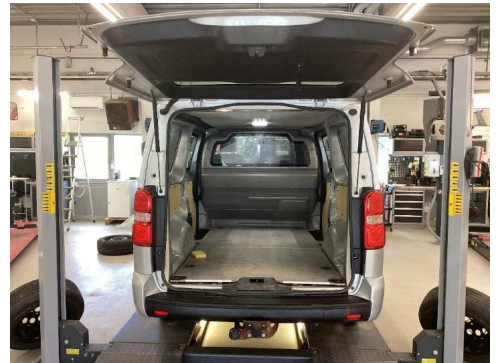

30. Generelt



31. Generelt

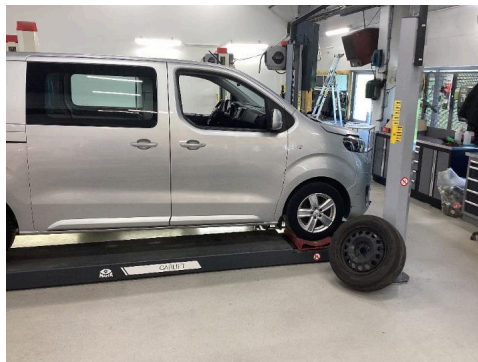

32. Generelt



33. Generelt



6329165

## Bilder og vedlegg



34. Generelt



35. Generelt



36. Generelt



37. Generelt



38. Generelt



39. Generelt

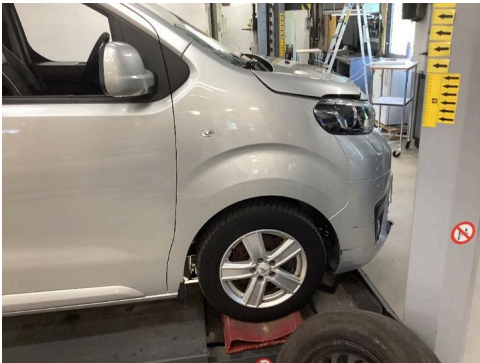

40. Generelt



41. Generelt



42. Generelt



6329165

## Bilder og vedlegg



43. Generelt



44. Generelt



45. Generelt



46. Generelt



47. Generelt



48. Generelt

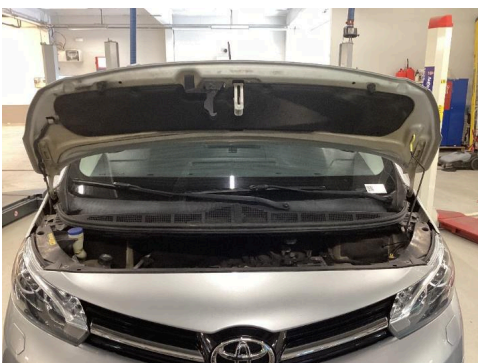

49. Generelt



50. Generelt



51. Generelt



6329165

## Bilder og vedlegg



52. Generelt



53. Generelt



54. Generelt



55. Generelt

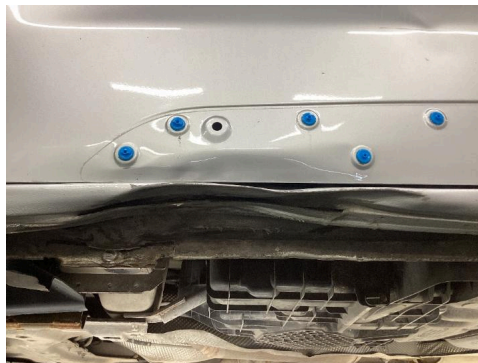

56. Generelt

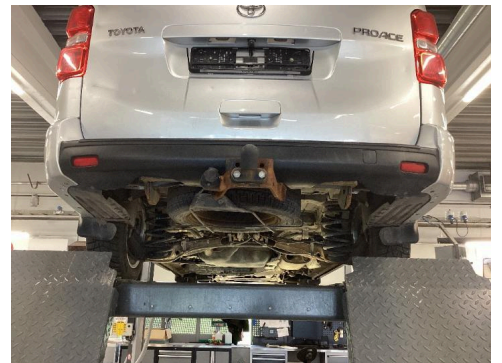

57. Generelt



58. Generelt



59. Generelt