



6334864

NAF Bruktbiltest

Testdato
01.06.2026

Kunde

Navn	Auksjonen.no As
Medlemsnummer	94448735
Adresse	Døvleveien 23
Postnummer og -sted	3170 SEM
Telefon	33300540
Ekstern referanse	597789



Kjøretøy

Bilmerke	Ford	Motorstørrelse	1995 cm ³
Modell	Transit	Motoreffekt	77 kW
Type	FCC	Aksler i drift	1
Registreringsnr.	AS57625	Drivstofftype	Diesel
Understellsnr.	WF0YXXTTGYJT76175	Kjøretøygruppe	315
Km.stand.	98992	Bruktimportert	Nei
Farge	Svart	Registreringsår	2018
Karosseritype	Integrert førerhus	Registrert første gang	29.06.2018
		Frist for neste EU kontroll	17.03.2028



Informasjon

NAF Bruktbiltest er en uavhengig vurdering av kjøretøyets tekniske tilstand iht. definerte kontrollpunkter. De aktuelle kontrollpunktene fremkommer i testen og vurderes / bedømmes etter NAF sine definisjoner og retningslinjer som også hensyntar bilens alder og km-stand.

NAF anmerker kun feil, mangler og avvik som avdekkes på testtidspunktet. Forutsetninger for utført test er angitt på side 2 i denne rapporten. NAF demonterer ikke for kontroll. Det kan være indikasjon knyttet til tekniske forhold som krever ytterligere utredning for å kunne fastslå omfang. Det kan også være periodiske feil som ikke kan avdekkes på testtidspunktet. Se utfyllende leveransebeskrivelse side 6.

NAF Bruktbiltest er utført på oppdrag av bilforhandler. Alle henvendelser til testen og øvrige forhold til bilens tekniske tilstand må avklares mellom kjøper av bilen og bilforhandler. Testen er utstedt til.



6334864

Testresultater

Ref.Id	Repareres	Resultat	Beskrivelse
4.1	Service/Dokumentasjon.	Iht. servicehefte er ikke alle servicer fulgt	
21.2	Interiør generelt.	Forurensing og/eller ubehagelig lukt	
34.3	Registerreim.	Det foreligger ingen dokumentasjon på bytte av registerreim iht oppgitt intervall. Nærmere undersøkelse/kontroll anbefales	
38.2	Døråpning.	Sår eller skade:	Venstre fordør
42.1	Seter.	Hull/rift gjennom setetrekk:	Venstre foran
42.3		Misfarget/skittent:	Høyre foran, Midten foran, Venstre foran
50.2	Lakk / karosseri utvendig.	Lakkriper:	Støtfanger foran, Bakluke, Høyre fordør, Venstre bakdør, Støtfanger bak
50.3		Steinsprut/lakksår	Høyre forskjerm, Panser, Venstre fordør
50.5		Lakkslipp/flassing	Venstre bakskjerm
50.8		Bulk (er):	Tak, Høyre bakdør, Bakluke, Høyre fordør, Venstre bakskjerm
50.10		Skadet:	Høyre bakskjerm

Ref.Id	Opplysning	Resultat	Beskrivelse
12.7	Glassruter.	Noe steinsprut på frontrute	
20.6	Parkeringsvarmer / tilleggsvvarmer.	Ikke funksjonsprøvd	
24.3	Feilkodeutlesing.	Diagnoseavlesing ligger i testrapport	
24.4		Det finnes feilkoder, se rapport	
27.6	Oppvarmet rute/speil.	Ikke funksjonsprøvd grunnet høy utetemperatur	
47.8	Laste-/bagasjerom.	Forventet bruksslitasje	
50.20	Lakk / karosseri utvendig.	Diverse småbulker/lakkriper	
50.21		Diverse steinsprut/lakksår	
50.33		Lakkrens ut over normal klargjøring:	

Ikke utførte

Punkt	Årsak
Skilter.	Ikke tilgjengelig for kontroll

Servicehistorikk

Bilder er vedlagt

Testforhold

Maks hastighet ved prøvekjøring 50 km/t
Utetemperatur ved prøvekjøring 8 °C
Føreforhold ved prøvekjøring Vått
Er bilen skitten, våt eller nediset? Nei



6334864

Generell informasjon.	Karosseri.
1 - Bildeserie	✓ 36 - Dører. ✓
2 - Skilter.	37 - Elektrisk vindusheis. ✓
3 - Sentrallås/nøkler.	✓ 38 - Døråpning. R
4 - Service/Dokumentasjon.	R 39 - Dørtrekk. ✓
	40 - Bilbelte. ✓
	41 - Gulvmatter/-teppe. ✓
	42 - Seter. R
	45 - Tilhengerfeste. ✓
	46 - Varseltrekant / refleksevest ✓
	47 - Laste-/bagasjerom. O
	49 - Reservehjul / dekkreparasjonssett. ✓
	50 - Lakk / karosseri utvendig. R
	O Underside.
	✓ 51 - Vognbunn/understell. ✓
	✓ 52 - Opphengs- / bærearmer bakaksel. ✓
	✓ 53 - Stabilisator. ✓
	✓ 54 - Differensial. ✓
	✓ 55 - Drivaksler. ✓
	✓ 57 - Bremsørør. ✓
	O 58 - Bremseslanger. ✓
	R 59 - Bremsbelegg innvendig. ✓
	60 - Bremseskiver innvendig. ✓
	61 - Parkbrems. ✓
	62 - Støtdempere. ✓
	O 63 - Drivstofftank, rør, slange. ✓
	✓ 64 - Lekkasje. ✓
	✓ 67 - Eksosanlegg. ✓
	O 68 - Travers. ✓
	✓ 69 - Opphengs- / bærearmer foraksel. ✓
	✓ 70 - Styrestag/ledd. ✓
	✓ 71 - Styresnekke, tannstang. ✓
	✓ 72 - Fjærer / fjærbein. ✓
	✓ Hjul,dekk.
	✓ 73 - Bremseskive/klosser utvendig ✓
	R 74 - Hjullager. ✓
	✓ 75 - Dekk. ✓
	76 - Felg. ✓
	77 - Ekstra hjulsett.. ✓
Interiør.	
5 - Ratt, rattaksel, ledd.	✓
6 - Varsellamper/ meldinger.	✓
7 - Brems pedal.	✓
8 - Bremskraftforsterker.	✓
9 - Instrumenter.	✓
10 - Dashbord /midtkonsoll.	✓
11 - Lyd / lyssignaler.	✓
12 - Glassruter.	
13 - Setevarmer.	
14 - Innvendig speil.	
15 - Utvendig speil.	
16 - Solskjerm.	
18 - Varmeapparat / klimaanlegg (AC).	
19 - Taktrekk.	
20 - Parkeringsvarmer /tilleggsvarmer.	
21 - Interiør generelt.	
Motor.	
22 - Panser.	✓
23 - Understallsnummer.	✓
24 - Feilkodeutlesing.	O
25 - Lykter/lys - virkemåte.	✓
26 - Lykter/lys - tilstand.	✓
27 - Oppvarmet rute/speil.	O
28 - Bremsvæske.	✓
29 - Kjølesystem.	✓
30 - Batteri 12 volt.	✓
31 - Oljenivå motor.	✓
32 - Utvendig tilstand motor.	✓
33 - Motorfester.	
34 - Registerreim.	
35 - Drivreim generator.	



6334864

Prøvekjøring.

- | | |
|-------------------------------------|---|
| 78 - Viskere, spylersystem | ✓ |
| 80 - Motor og drivlinje - virkemåte | ✓ |
| 81 - Kjøreegenskaper. | ✓ |
| 83 - Bremses - virkemåte | ✓ |



6334864

Måleverdier

Ref.Id	Punkt	Fråse	Måleverdi
1.1	Bildeserie	Bilder	Ingen bestemt bildeserie for kunde, NAF standard bilder gjennomført
3.1	Sentrallås/nøkler.	Antall nøkler:	2 stk
18.1	Varmeapparat / klimaanlegg (AC).	Temperatur på luft inn i klimaanlegg	20 °C
18.2		Temperatur på luft ut av klimaanlegg	9 °C
28	Bremsevæske.		Kontrollert visuelt
29.1	Kjølesystem.	Kjølevæskens frysepunkt, frostsikker ned til minus:	35 °C
30	Batteri 12 volt.		Kontrollert visuelt
34.1	Registerreim.	Bilfabrikanten anbefaler under normale forhold skifte ved km:	160000
34.2		eller ved, måneder:	72
73	Bremseskive/klosser utvendig		Ikke mulig å måle pga felgens utforming
75.1	Dekk.	Bilen er utrustet med:	Sommerdekk
75.2		Mønsterdybde VF	7,00 mm
75.3		Mønsterdybde HF	7,50 mm
75.4		Mønsterdybde VB	7,50 mm
75.5		Mønsterdybde HB	8,00 mm
76.1	Felg.	Felg montert på bilen:	Stålfelg
77.1	Ekstra hjulsett..	Mønsterdybde	7,00 mm
77.2		Mønsterdybde	8,50 mm
77.3		Mønsterdybde	8,00 mm
77.4		Mønsterdybde	7,50 mm
77.5		Ekstra hjulsett er utrustet med:	Piggfrie vinterdekk
77.6		Felg på ekstra hjulsett:	Stålfelg
83	Bremser - virkemåte		Kontrollert visuelt



6334864

Feilkodeutlesing - Analyse av kjøretøyets systemer

Utført med feil (8)

System	Feilkoder	Beskrivelse
Automatic air conditioning CAN	B1034	Heater element seat FL — Function faulty.
	B1036	Heater element seat FR — Function faulty.
	B1097	Windscreen heater relay — Function faulty.
	B147C	Relay of windshield defroster 2 — Function faulty.
	B1C83	Rear window defroster relay — Faulty electric control circuit!
	U0253	Module f. aux. devices, interface — Communication disturbed
	U0401	CAN bus connection to engine ECU — Received invalid data
BCMii body control module CAN	B1D03	Main beam right — Fault in electric circuit

Utført uten feil (13)

System	Beskrivelse
Advanced driver assistance system	Parking assist PAM CAN
Brake system	ABS (CAN)
Comfort	DC-DC converter CAN
	GWM gateway module A
	IPC instrument cluster CAN
	SCCM steering column module
	Trailer module TRM CAN
Infotainment system	Airbag ECU audio control module CAN
	APIM accessory parts interface module CAN
	RTM radio CAN
OBD	
Passive safety	Airbag (CAN)
Powertrain	Engine PCM Diesel-TDCI



6334864

Leveransebetingelser

1. Testrapporten

Testrapporten inneholder identifikasjon av kjøretøy og kunde samt beskrivelse av testens omfang med måleresultater der det foreligger.

2. Bedømming–vurderingsdefinisjon

Forklaring til bokstavkodene som benyttes ved PDF rapport:

V = Normalt. Tilstand vurdert «normal» iht. kjøretøyets alder og kjørelengde

R = Reparasjon. Anbefaler utbedring iht. kontrollpunkt

O = Opplysning. Informasjon iht. kontrollpunkt og/eller kjøretøy

S = Skiftet. Kontrollpunkt inkl. komponentskifte

J = Justert. Kontrollpunkt inkl. justering

I = Ikkeutført. Kontrollpunkt ikke vurdert

3. Gjennomføring av test.

Test utføres på et NAF Senter hvis ikke annet er beskrevet.

4. Eiendomsrett

Testens resultat tilhører NAFs kunde. Kundens navn er registrert på side 1 i testrapporten, og eventuelle henvendelser i forbindelse med testen må utføres av registrert kunde. Testresultatene leveres ikke ut til andre uten samtykke fra NAFs kunde.

5. Demontering

NAF demonterer ikke for kontroll/vurdering, og kan dermed ikke påpeke feil som kun avdekkes ved demontering. Dersom NAF oppdager avvik der det trengs demontering for kontroll/vurdering, vil dette anmerkes i testrapporten.

6. Prøvekjøring, periodiske feil og fremtidige problemer

NAF anmerker kun feil og avvik som oppdages på testtidspunktet. Periodiske feil/avvik kan forekomme uten at dette avdekkes pga. manglende symptom(fremtredelse) ved testtidspunktet. Det er ikke mulig å forutse framtidige problemer, feil eller avvik.

NAF prøvekjører bilen kun i begrenset grad.

7. Avlesing av elektronisk lagrede feilkoder via kjøretøyets OBD kontakt

NAF leser feilkoder på de elektroniske styresystemene som bilprodusenten har gitt tilgang til. Tilgang kan variere mellom ulike bilmerker og modeller og systemene leses med det testutstyret som benyttes av NAF. Det skilles ikke mellom permanente og periodiske feilkoder. NAF kan ikke påvise avvik i bilens oppgitte kilometerstand ved hjelp av diagnose.

8. NAFs ansvar

NAF har vurdert alle kontrollpunkter i den aktuelle testrapporten i henhold til NAFs definisjoner og retningslinjer. Kontrollpunkter som ikke omtales i rapporten er ikke inkludert eller vurdert.

Feil/avvik som avdekkes i etterkant av testen, kan ikke lastes NAF uten at det dokumenteres at følgende kumulative vilkår foreligger:

- feil/avvik må anses å ha foreligget ved testtidspunktet
- feil/avvik kan avdekkes etter gjeldende definisjoner og retningslinjer(innhold) av kontrollpunkt ved testtidspunktet
- feil/avvik kan avdekkes ved benyttet testutstyr i NAF ved testtidspunktet
- feil/avvik kan avdekkes ved gjeldende testforutsetninger ved testtidspunktet
- feil/avvik medfører konsekvenstap
- NAF har opptrådt uaktsomt ved testtidspunktet

9. Klageadgang næringsmarked

Testens resultat tilhører NAFs kunde. Kundens navn er registrert på side 1 i testrapporten. Ved eventuelle uoverensstemmelser i forbindelse med levert dokumentasjon, skal kunde ta dette opp med NAF. NAF er forretningsmessig leverandør til kunde og forholder seg kun til denne avtalepart.

Alle reklamasjoner må være NAF i hende skriftlig senest 10 dager etter at testen er utført.

10. Reklamasjonsansvaret til NAF

Ved uoverensstemmelse mellom tekst og bilder i testrapport og ett av disse viser riktig tilstand, er feilen ikke reklamasjonsgrunn.

NAF AS er ikke ansvarlig for feil i opplysninger som er hentet elektronisk fra 3. -part.

NAF AS kan kreve at bilen stilles til disposisjon for kontroll.

Ved reklamasjon kan NAF AS forlange å få mulighet til å reparere på eget verksted.

Hvis kjøper starter reparasjon på annet verksted uten skriftlig godkjenning fra NAF AS bortfaller retten til å kreve utgiften refundert av NAF AS.

Ved reparasjon på kjøpers verksted beregnes priser etter NAF AS sine innkjøpspriser (Meca eller tilsvarende) og selvkost på timepris. Benyttes DBS-systemet som grunnlag for delepriser benyttes importørpriser uten fraktpåslag.

Arbeidstidsettes iht. Haynes Pro med faktor 1

Diagnoserapport vedlegges der kunden har bestilt dette. Diagnoserapporten betraktes som en del av testrapporten.

Reklamasjonskravets størrelse er under alle omstendigheter oppad begrenset til prisen på testen, med mindre noe annet er særskilt avtalt.

NAF AS anbefaler at budgivere selv inspiserer objektet.



6334864

Bilder og vedlegg



1. Generelt



2. Generelt



3. Generelt

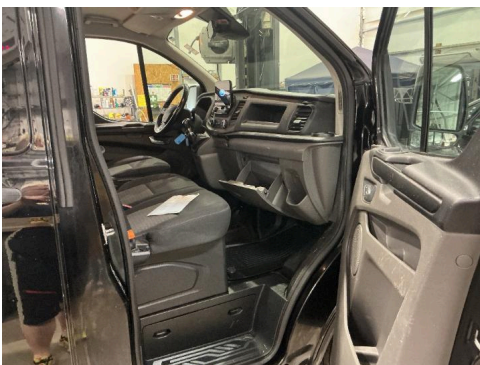

4. Generelt



5. Generelt



6. Generelt



7. Generelt

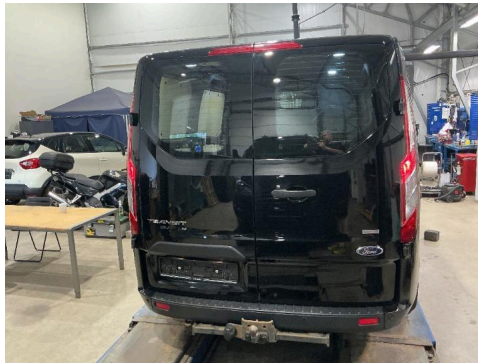

8. Generelt



9. Generelt



10. Generelt



11. Generelt



12. Generelt



6334864

Bilder og vedlegg



13. Generelt

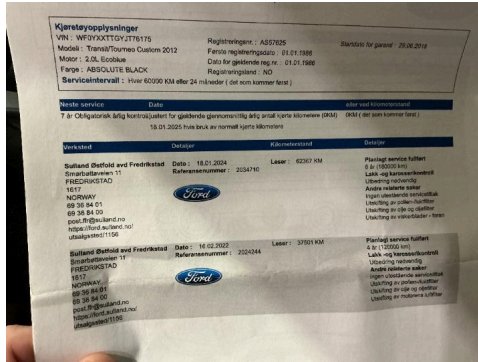

14. Generelt



15. Generelt

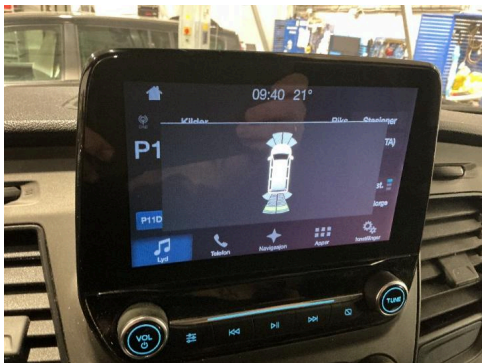

16. Generelt



17. Generelt

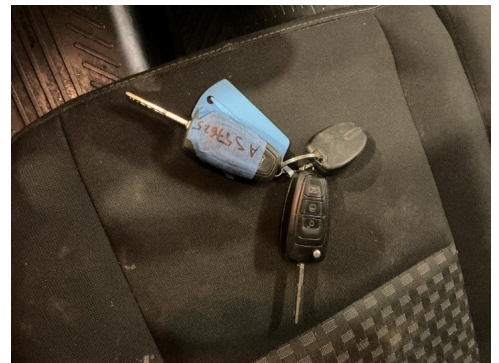

18. Generelt



19. Generelt

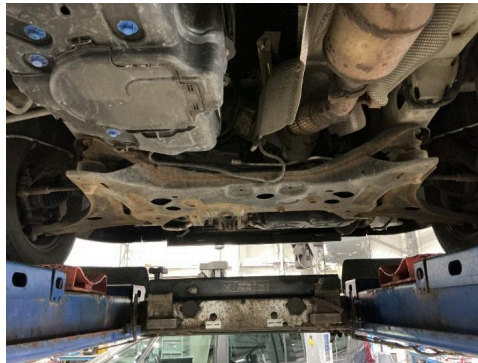

20. Generelt

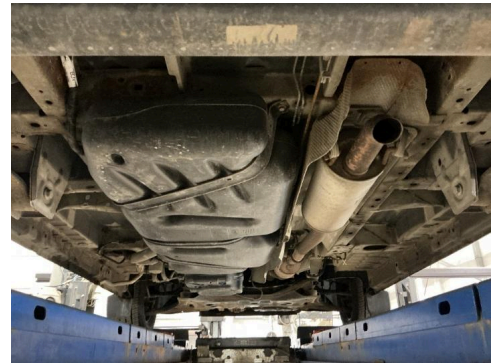

21. Generelt



22. Generelt

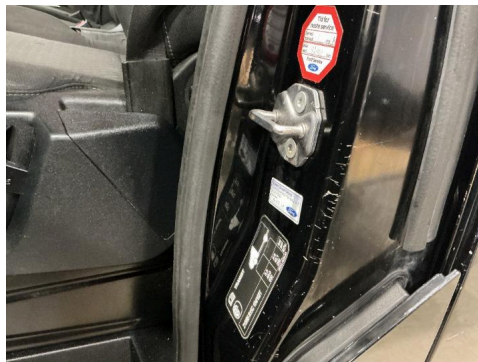

23. Døråpning.

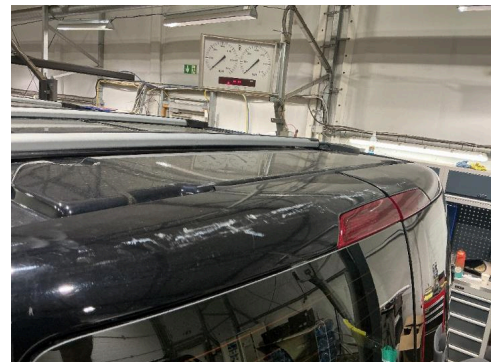

R 24. Lakk / karosseri utvendig. R



6334864

Bilder og vedlegg



25. Lakk / karosseri utvendig.



R 26. Lakk / karosseri utvendig.



R 27. Lakk / karosseri utvendig.



28. Lakk / karosseri utvendig.

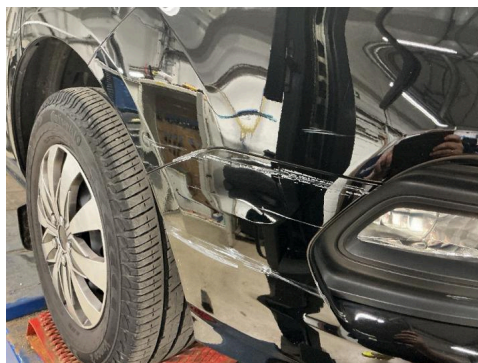

R 29. Lakk / karosseri utvendig.



R 30. Lakk / karosseri utvendig.



31. Lakk / karosseri utvendig.

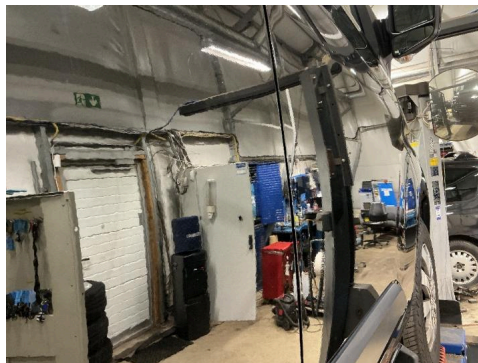

R 32. Lakk / karosseri utvendig.



R 33. Lakk / karosseri utvendig.



34. Lakk / karosseri utvendig.



R 35. Lakk / karosseri utvendig.



R 36. Lakk / karosseri utvendig.



6334864

Bilder og vedlegg



37. Lakk / karosseri utvendig.



R 38. Lakk / karosseri utvendig.



R 39. Lakk / karosseri utvendig.



40. Lakk / karosseri utvendig.



R 41. Lakk / karosseri utvendig.



R 42. Lakk / karosseri utvendig.



43. Lakk / karosseri utvendig.



R 44. Seter.

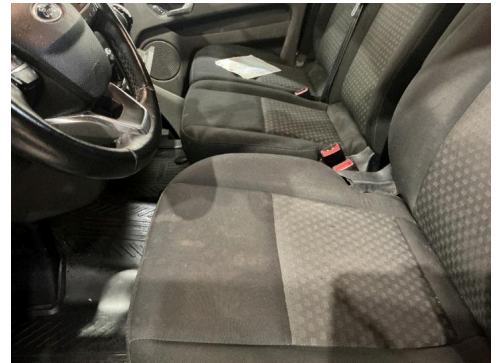

R 45. Seter.