



6336316

NAF Bruktbiltest

Testdato
01.06.2026

Kunde

Navn	Auksjonen.no As
Medlemsnummer	94448735
Adresse	Døvleveien 23
Postnummer og -sted	3170 SEM
Telefon	33300540
Ekstern referanse	597579



Kjøretøy

Bilmerke	Volkswagen	Motorstørrelse	1968 cm ³
Modell	CRAFTER	Motoreffekt	130 kW
Type	SYN1E	Aksler i drift	2
Registreringsnr.	TV95709	Drivstofftype	Diesel
Understellsnr.	WV1ZZZSYZK9076289	Kjøretøygruppe	315
Km.stand.	132686	Bruktimportert	Nei
Farge	Sølv	Registreringsår	2019
Karosseritype	Integrert førerhus	Registrert første gang	13.08.2019
		Frist for neste EU kontroll	12.08.2027



Informasjon

NAF Bruktbiltest (BBT) er en uavhengig vurdering av kjøretøyets tekniske tilstand iht. definerte kontrollpunkter. De aktuelle kontrollpunktene fremkommer i testen og vurderes / bedømmes etter NAF sine definisjoner og retningslinjer som også hensyntar bilens alder og km-stand.

NAF anmerker kun feil, mangler og avvik som avdekkes på testtidspunktet. Forutsetninger for utført test er angitt på side 2 i denne rapporten. NAF demonterer ikke for kontroll. Det kan være indikasjon knyttet til tekniske forhold som krever ytterligere utredning for å kunne fastslå omfang. Det kan også være periodiske feil som ikke kan avdekkes på testtidspunktet. Se utfyllende leveransebeskrivelse side 6.

NAF Bruktbiltest er utført på oppdrag av bilforhandler. Alle henvendelser til testen og øvrige forhold til bilens tekniske tilstand må avklares mellom kjøper av bilen og bilforhandler testen er utstedt til.



6336316

Testresultater

Ref.Id	Repareres	Resultat	Beskrivelse
3.6	Nøkler / Utstyr	Nøkkel/er virker ikke	
3.9		Bilens display eller systemscann indikerer at det er svakt/tomt batteri på en eller flere nøkler	
17.5	Lys	Skadet lykteglass:	Høyre nærlys
17.15		Vann / kondens i lykt:	Venstre sideblinklys
18.1	Markeringslys/-lykter	Virker ikke:	Høyre bak
71.6	Ratt, rattaksel, ledd	Løs / slitt rattpolstring	
86.1	Lakk / karosseri utvendig	Skadet:	Høyre forskjerm, Støtfanger foran, Panser, Høyre bakskjerm, Støtfanger bak
86.2		Lakkriper:	Høyre fordør, Høyre bakdør
86.3		Lakkblærer	Venstre bakskjerm
86.4		Pyntelist løs, skadet eller mangler:	Høyre bakskjerm
86.14		Steinsprut/lakksår	Bakluke, Venstre sidekanal
97.1	Døråpning	Sår eller skade:	Venstre fordør

Ref.Id	Opplysning	Resultat	Beskrivelse
4.13	Service/ Dokum.	Bilen har digital servicebok, denne er ikke kontrollert av NAF	
5.10	Bremsebelegg	Bremsekloss/-er ikke kontrollert pga manglende innsyn:	
6.16	Bremsekiver	Overflaterust eller mindre enn 25% av overflaten rustet	Begge sider foran
6.17		Overflaterust eller mindre enn 50% av overflaten rustet	Begge sider bak
23.6	Full systemskann	Etter avtale med kunde er feilkode/r slettet, feilsøking må påregnes dersom feilkode dukker opp igjen	
27.19	Motor virkemåte	* Periodisk skrangle lyd fra motor	
28.10	Utvendig tilstand motor	Skadet / løst deksel under motor	
60.7	Tilleggsvarmer / parkeringsvarmer	Ikke funksjonsprøvd	
66.13	Felg	* Liten skade på stålfelg, høyre foran	
86.22	Lakk / karosseri utvendig	Diverse småbulker/lakkriper	
86.23		Diverse lakkrust	
86.26		Småbulker:	Høyre sidekanal
86.29		Bulk(er)	Venstre fordør, Venstre bakdør, V. takvange , Bakluke, Høyre fordør, Høyre bakdør
86.31		Lakk/karosseri er vurdert, men vanskelig når bilen er:	våt og skitten
86.37		* Diverse steinsprut/lakksår Tak ikke kontrollert	
102.8	Laste-/bagasjerom	Lasterom har spesialinnredning	
102.9		* Forventet bruksslitasje	



6336316

Servicehistorikk

Elektronisk servicedokumentasjon er ikke sjekket av NAF på grunn av manglende tilgang.

Testforhold

Maks hastighet ved prøvekjøring 60 km/t
Utetemperatur ved prøvekjøring 17 °C
Føreforhold ved prøvekjøring Vått
Er bilen skitten eller nediset: Ja



6336316

Prøvekjøring		Elektriske anlegg	
1 - Kjøreegenskaper	✓	44 - Instrument belysning	✓
Generell informasjon		45 - Instrumenter	✓
3 - Nøkler / Utstyr	R	46 - Radio / Multimedia	✓
4 - Service/ Dokum.	O	47 - Elektrisk vindusheis	✓
Bremser		49 - Kupevifte	✓
5 - Bremsbelegg	O	50 - Varmeapparat / klimaanlegg (AC)	✓
6 - Bremseskiver	O	51 - Vindusvisker, spylar (foran/bak)	✓
8 - Parkeringsbrems	✓	53 - Sentrallås	✓
10 - Bremsvæskenivå	✓	54 - Setevarmer	✓
12 - Bremsørør	✓	56 - Drivrem generator	✓
13 - Bremseslanger	✓	58 - Tilstand 12 volt batteri	✓
14 - Bremskraftforsterker	✓	60 - Tilleggsvarmer / parkeringsvarmer	O
15 - Brems pedal	✓	Hjul, dekk, felg	
Lys og signaler		65 - Dekk	✓
17 - Lys	R	66 - Felg	O
18 - Markeringslys/-lykter	R	67 - Ekstra hjulsett	✓
19 - Refleks	✓	68 - Hjullager	✓
20 - Lyd / lyssignaler	✓	Styring	
21 - Varsellamper	✓	71 - Ratt, rattaksel, ledd	R
22 - Varsellamper utvidet	✓	72 - Styresnekke, tannstang	✓
e-Diagnose		73 - Styrestag/ledd	✓
23 - Full systemskann	O	74 - Styreservo	✓
Motor		Hjuloppheng	
27 - Motor virkemåte	O	75 - Støtdempere	✓
28 - Utvendig tilstand motor	O	76 - Stabilisator	✓
29 - Oljenivå motor	✓	77 - Fjærer / fjærbein	✓
30 - Kjølevæske	✓	78 - Opphengs- / bærearmer foraksel	✓
31 - Kjølevifte	✓	79 - Opphengs- / bærearmer bakaksel	✓
32 - Kjølesystem	✓	80 - Travers	✓
33 - Eksosanlegg	✓	Karosseri	
35 - Motorfester	✓	81 - Frontrute	✓
36 - Drivstofftank, rør, slange	✓	82 - Siderute/bakrute	✓
37 - Registerreim	✓	83 - Dør-/panseråpner	✓
Drivverk		84 - Lås	✓
40 - Girkasse (automatisk)	✓	86 - Lakk / karosseri utvendig	R
41 - Differensial	✓	87 - Utvendig speil	✓
42 - Drivaksler	✓	88 - Underside	✓
43 - Mellomaksel	✓	89 - Understellsnummer	✓
		90 - Tilhengerfeste	✓



6336316

Interiør

91 - Dashbord / midtkonsoll	✓
92 - Luftdyse kupé	✓
93 - Taktrekk	✓
94 - Solskjerm	✓
95 - Innvendig speil	✓
96 - Dørtrekk	✓
97 - Døråpning	R
98 - Seter	✓
99 - Bilbelte	✓
100 - Gulvmatter/-teppe	✓
102 - Laste-/bagasjerom	O
103 - Interiør generelt	✓



6336316

Måleverdier

Ref.Id	Punkt	Fråse	Måleverdi
3.1	Nøkler / Utstyr	Antall nøkler:	3 stk
6	Bremseskiver		Ikke mulig å måle pga felgens utforming
30.1	Kjølevæske	Kjølevæskens frysepunkt, frostsikker ned til minus:	40 °C
37.1	Registerreim	Bilfabrikanten anbefaler under normale forhold skifte ved km:	200000
50	Varmeapparat / klimaanlegg (AC)		Åpenbar kjøleeffekt
58	Tilstand 12 volt batteri		Ikke mulig å måle uten demontering
65.1	Dekk	Mønsterdybde VF	5,00 mm
65.2		Mønsterdybde HF	6,50 mm
65.3		Mønsterdybde VB	5,50 mm
65.4		Mønsterdybde HB	5,50 mm
65.5		Bilen er utrustet med:	Sommerdekk
66.1	Felg	Felg montert på bilen:	Stålfelg
67.1	Ekstra hjulsett	Mønsterdybde	8,00 mm
67.2		Mønsterdybde	9,00 mm
67.3		Mønsterdybde	9,00 mm
67.4		Mønsterdybde	9,00 mm
67.5		Ekstra hjulsett er utrustet med:	Vinterdekk m/pigg
67.6		Felg på ekstra hjulsett:	Stålfelg



6336316

Feilkodeutlesing - Analyse av kjøretøyets systemer

Utført med feil (9)

System	Feilkoder	Beskrivelse
A/C/heater	B10CD00	Functional restriction through battery monitoring ECU — System active
Door electronics rear passenger side	B122D29	C/locking lock unit — Signal implausible
Engine electronics I	P056200 U041600	Voltage supply — Undervoltage registered CAN bus connection to ABS/ESC control unit — Received invalid data
Trailer function	C10F715	Trailer turn indicator left — Fault in electric circuit
Vehicle electrics I	B126A29 B12CA01 B131DF7 B147B18	Light switch — Signal implausible Licence plate light — Short circuit to ground Signal horn of anti-theft system — Release through immobilizer missing. Remote key 3 — Current value too low

Utført uten feil (11)

System	Beskrivelse
Advanced driver assistance system	Front camera system Parking assist Radar sensor of adaptive cruise control
Brake system	Brake electronics
Comfort	Passenger door electronics
Infotainment system	Information electronics
OBD	
Passive safety	Airbag
Steering	Power steering
Transmission	All-wheel electronics Transmission electronics



6336316

Leveransebetingelser

1. Testrapporten

Testrapporten inneholder identifikasjon av kjøretøy og kunde samt beskrivelse av testens omfang med måleresultater der det foreligger.

2. Bedømming–vurderingsdefinisjon

Forklaring til bokstavkodene som benyttes ved PDF rapport:

V = Normalt. Tilstand vurdert «normal» iht. kjøretøyets alder og kjørelengde

R = Reparasjon. Anbefaler utbedring iht. kontrollpunkt

O = Opplysning. Informasjon iht. kontrollpunkt og/eller kjøretøy

S = Skiftet. Kontrollpunkt inkl. komponentskifte

J = Justert. Kontrollpunkt inkl. justering

I = Ikkeutført. Kontrollpunkt ikke vurdert

3. Gjennomføring av test.

Test utføres på et NAF Senter hvis ikke annet er beskrevet.

4. Eiendomsrett

Testens resultat tilhører NAFs kunde. Kundens navn er registrert på side 1 i testrapporten, og eventuelle henvendelser i forbindelse med testen må utføres av registrert kunde. Testresultatene leveres ikke ut til andre uten samtykke fra NAFs kunde.

5. Demontering

NAF demonterer ikke for kontroll/vurdering, og kan dermed ikke påpeke feil som kun avdekkes ved demontering. Dersom NAF oppdager avvik der det trengs demontering for kontroll/vurdering, vil dette anmerkes i testrapporten.

6. Prøvekjøring, periodiske feil og fremtidige problemer

NAF anmerker kun feil og avvik som oppdages på testtidspunktet. Periodiske feil/avvik kan forekomme uten at dette avdekkes pga. manglende symptom(fremtredelse) ved testtidspunktet. Det er ikke mulig å forutse framtidige problemer, feil eller avvik.

NAF prøvekjører bilen kun i begrenset grad.

7. Avlesing av elektronisk lagrede feilkoder via kjøretøyets OBD kontakt

NAF leser feilkoder på de elektroniske styresystemene som bilprodusenten har gitt tilgang til. Tilgang kan variere mellom ulike bilmerker og modeller og systemene leses med det testutstyret som benyttes av NAF. Det skilles ikke mellom permanente og periodiske feilkoder. NAF kan ikke påvise avvik i bilens oppgitte kilometerstand ved hjelp av diagnose.

8. NAFs ansvar

NAF har vurdert alle kontrollpunkter i den aktuelle testrapporten i henhold til NAFs definisjoner og retningslinjer. Kontrollpunkter som ikke omtales i rapporten er ikke inkludert eller vurdert.

Feil/avvik som avdekkes i etterkant av testen, kan ikke lastes NAF uten at det dokumenteres at følgende kumulative vilkår foreligger:

- feil/avvik må anses å ha foreligget ved testtidspunktet
- feil/avvik kan avdekkes etter gjeldende definisjoner og retningslinjer(innhold) av kontrollpunkt ved testtidspunktet
- feil/avvik kan avdekkes ved benyttet testutstyr i NAF ved testtidspunktet
- feil/avvik kan avdekkes ved gjeldende testforutsetninger ved testtidspunktet
- feil/avvik medfører konsekvenstap
- NAF har opptrådt uaktsomt ved testtidspunktet

9. Klageadgang næringsmarked

Testens resultat tilhører NAFs kunde. Kundens navn er registrert på side 1 i testrapporten. Ved eventuelle uoverensstemmelser i forbindelse med levert dokumentasjon, skal kunde ta dette opp med NAF. NAF er forretningsmessig leverandør til kunde og forholder seg kun til denne avtalepart.

Alle reklamasjoner må være NAF i hende skriftlig senest 10 dager etter at testen er utført.

10. Reklamasjonsansvaret til NAF

Ved uoverensstemmelse mellom tekst og bilder i testrapport og ett av disse viser riktig tilstand, er feilen ikke reklamasjonsgrunn.

NAF AS er ikke ansvarlig for feil i opplysninger som er hentet elektronisk fra 3. -part.

NAF AS kan kreve at bilen stilles til disposisjon for kontroll.

Ved reklamasjon kan NAF AS forlange å få mulighet til å reparere på eget verksted.

Hvis kjøper starter reparasjon på annet verksted uten skriftlig godkjenning fra NAF AS bortfaller retten til å kreve utgiften refundert av NAF AS.

Ved reparasjon på kjøpers verksted beregnes priser etter NAF AS sine innkjøpspriser (Meca eller tilsvarende) og selvkost på timepris. Benyttes DBS-systemet som grunnlag for delepriser benyttes importørpriser uten fraktpåslag.

Arbeidstidsettes iht. Haynes Pro med faktor 1

Diagnoserapport vedlegges der kunden har bestilt dette. Diagnoserapporten betraktes som en del av testrapporten.

Reklamasjonskravets størrelse er under alle omstendigheter oppad begrenset til prisen på testen, med mindre noe annet er særskilt avtalt.

NAF AS anbefaler at budgivere selv inspiserer objektet.



6336316

Bilder og vedlegg



1. Generelt



2. Generelt



3. Generelt



4. Generelt



5. Generelt



6. Generelt



7. Generelt



8. Generelt



9. Generelt

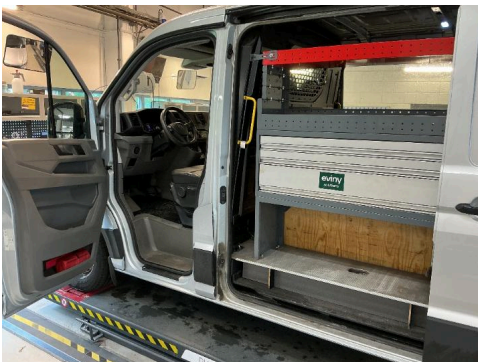

10. Generelt



11. Generelt



12. Generelt



6336316

Bilder og vedlegg



13. Generelt



14. Generelt



15. Generelt



16. Generelt



17. Generelt

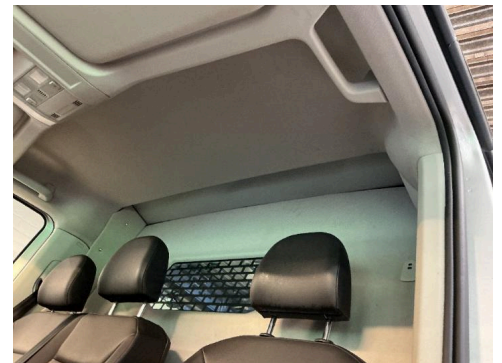

18. Generelt

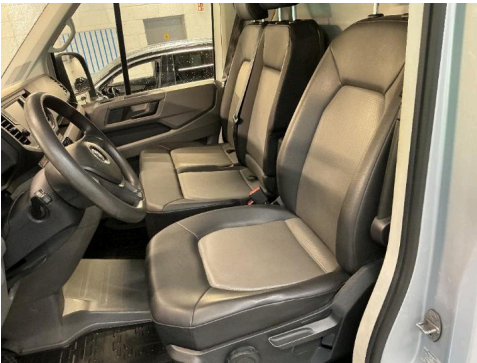

19. Generelt

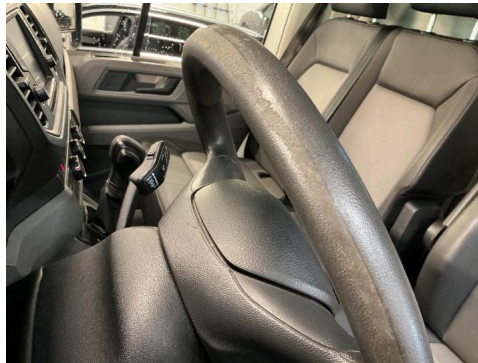

20. Generelt

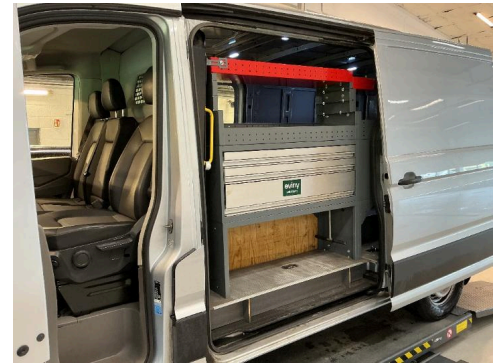

21. Generelt



22. Generelt



23. Generelt



24. Generelt



6336316

Bilder og vedlegg



25. Generelt



26. Generelt



27. Generelt

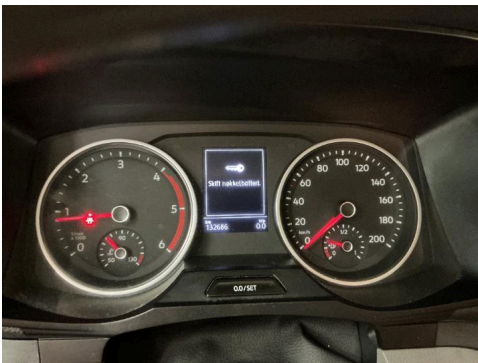

28. Generelt



29. Generelt



30. Generelt



31. Generelt



32. Generelt

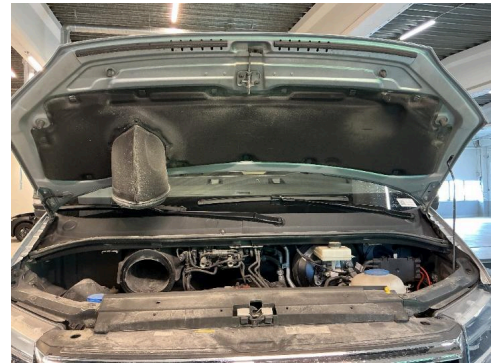

33. Generelt



34. Generelt



35. Generelt

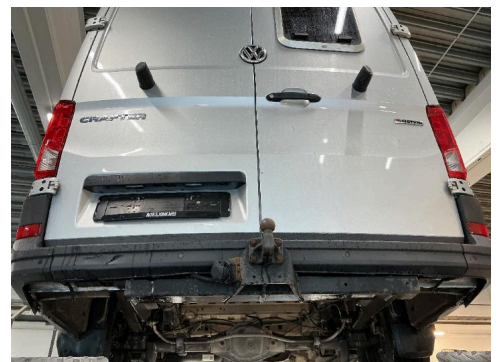

36. Generelt



6336316

Bilder og vedlegg

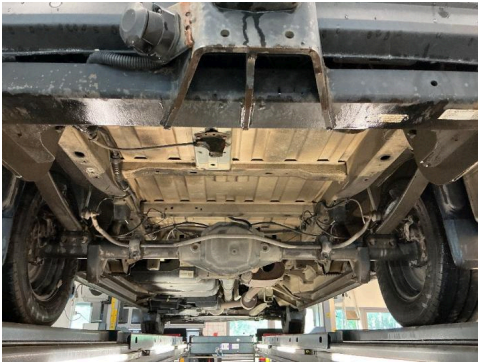

37. Generelt

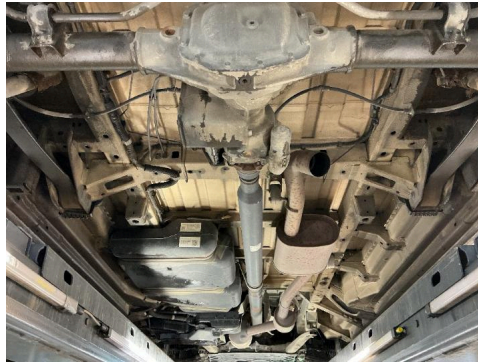

38. Generelt



39. Generelt



40. Generelt



41. Generelt



42. Generelt



43. Generelt



44. Generelt



45. Generelt



46. Generelt



47. Generelt



48. Generelt



6336316

Bilder og vedlegg



49. Generelt



50. Generelt



51. Generelt



52. Generelt



53. Generelt



54. Generelt



55. Generelt

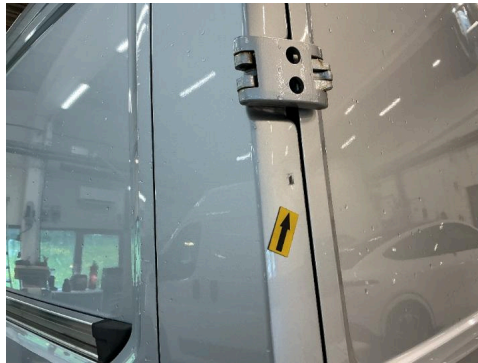

56. Generelt



57. Generelt



58. Generelt



59. Generelt



60. Generelt



6336316

Bilder og vedlegg



61. Generelt



62. Generelt



63. Generelt



64. Generelt



65. Generelt



66. Generelt



67. Generelt



68. Generelt



69. Generelt



70. Generelt



71. Generelt



72. Generelt



6336316

Bilder og vedlegg



73. Generelt



74. Generelt



75. Generelt

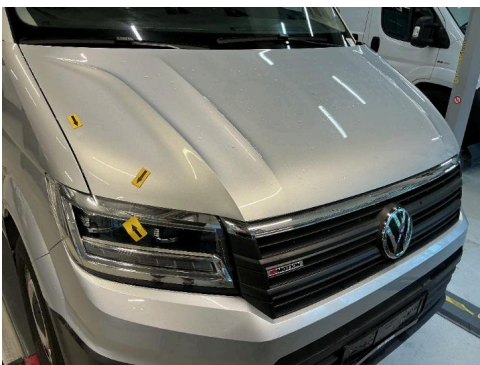

76. Generelt



77. Generelt



78. Generelt



79. Generelt



80. Generelt



81. Generelt



82. Generelt



83. Generelt



84. Generelt