



6339927

NAF Bruktbiltest

Testdato
02.06.2026

Kunde

Navn	Auksjonen.no As
Medlemsnummer	94448735
Adresse	Døvleveien 23
Postnummer og -sted	3170 SEM
Telefon	33300540
Ekstern referanse	598414



Kjøretøy

Bilmerke	Volkswagen	Motorstørrelse	1984 cm ³
Modell	CADDY	Motoreffekt	80 kW
Type	2KN	Aksler i drift	0
Registreringsnr.	RK46163	Drivstofftype	Gass
Understellsnr.	WV1ZZZ2KZCX130229	Kjøretøygruppe	315
Km.stand.	119430	Bruktimportert	Nei
Farge	Hvit	Registreringsår	2012
Karosseritype	Integrert førerhus	Registrert første gang	03.05.2012
		Frist for neste EU kontroll	26.01.2028



Informasjon

NAF Bruktbiltest (BBT) er en uavhengig vurdering av kjøretøyets tekniske tilstand iht. definerte kontrollpunkter. De aktuelle kontrollpunktene fremkommer i testen og vurderes / bedømmes etter NAF sine definisjoner og retningslinjer som også hensyntar bilens alder og km-stand.

NAF anmerker kun feil, mangler og avvik som avdekkes på testtidspunktet. Forutsetninger for utført test er angitt på side 2 i denne rapporten. NAF demonterer ikke for kontroll. Det kan være indikasjon knyttet til tekniske forhold som krever ytterligere utredning for å kunne fastslå omfang. Det kan også være periodiske feil som ikke kan avdekkes på testtidspunktet. Se utfyllende leveransebeskrivelse side 6.

NAF Bruktbiltest er utført på oppdrag av bilforhandler. Alle henvendelser til testen og øvrige forhold til bilens tekniske tilstand må avklares mellom kjøper av bilen og bilforhandler testen er utstedt til.



6339927

Testresultater

Ref.Id	Repareres	Resultat	Beskrivelse
4.1	Service/ Dokum.	Iht. servicehefte/servicedokumentasjon er ikke alle servicer fulgt	
4.8		Aktivert serviceindikator	
17.15	Lys	Vann / kondens i lykt:	Venstre sideblinklys, Høyre sideblinklys
48.1	Oppvarmet bakrute	En eller flere varmetråder virker ikke:	Bakrute
50.3	Varmeapparat / klimaanlegg (AC)	Klimaanlegg virker ikke	
58.8	Tilstand 12 volt batteri	* Batteri må lades før test	
67.13	Ekstra hjulsett	Vesentlig avvik (over 50%) i antall pigger:	2 dekk
86.1	Lakk / karosseri utvendig	Skadet:	Venstre sidekanal, Høyre sidekanal
86.14		Steinsprut/lakksår	Panser

Ref.Id	Opplysning	Resultat	Beskrivelse
23.4	Full systemskann	Det finnes feilkoder, se rapport	
23.6		Etter avtale med kunde er feilkode/r slettet, feilsøking må påregnes dersom feilkode dukker opp igjen	
23.7		Diagnoseavlesing ligger i testrapport	
28.7	Utvendig tilstand motor	Oljesvetting	
67.25	Ekstra hjulsett	Påbegynnende oksidering i felg:	
81.9	Frontrute	Noe steinsprut	
81.10		Slitt frontrute	
86.22	Lakk / karosseri utvendig	Diverse småbulker/lakkriper	
88.12	Underside	Rustangrep i vognbunn / understell	
102.8	Laste-/bagasjerom	Lasterom har spesialinnredning	

Servicehistorikk

Servicehistorikk er vedlagt

Testforhold

Maks hastighet ved prøvekjøring	60 km/t
Utetemperatur ved prøvekjøring	14 °C
Føreforhold ved prøvekjøring	Tørt
Bilen ble prøvekjørt:	Driftsvarm motor
Er bilen skitten eller nediset:	Nei



6339927

Prøvekjøring	Elektriske anlegg
1 - Kjøreegenskaper	✓ 44 - Instrument belysning ✓
Generell informasjon	45 - Instrumenter ✓
3 - Nøkler / Utstyr	✓ 47 - Elektrisk vindusheis ✓
4 - Service/ Dokum.	48 - Oppvarmet bakrute R
Bremser	49 - Kupevifte ✓
5 - Bremsbelegg	50 - Varmeapparat / klimaanlegg (AC) R
6 - Bremseskiver	✓ 51 - Vindusvisker, spyler (foran/bak) ✓
8 - Parkeringsbrems	✓ 53 - Sentrallås ✓
9 - Bremsvirkning	✓ 54 - Setevarmer ✓
10 - Bremsvæsknivå	✓ 55 - Ladespenning generator ✓
12 - Bremsør	✓ 56 - Drivrem generator ✓
13 - Bremseslanger	✓ 57 - Batteri ytre tilstand ✓
14 - Bremskraftforsterker	✓ 58 - Tilstand 12 volt batteri R
15 - Brems pedal	Hjul, dekk, felg
Lys og signaler	65 - Dekk ✓
17 - Lys	66 - Felg ✓
19 - Refleks	R 67 - Ekstra hjulsett R
20 - Lyd / lyssignaler	✓ 68 - Hjullager ✓
21 - Varsellamper	Styring
22 - Varsellamper utvidet	✓ 71 - Ratt, rattaksel, ledd ✓
e-Diagnose	✓ 72 - Styresnekke, tannstang ✓
23 - Full systemskann	73 - Styrestag/ledd ✓
Motor	O 74 - Styreservo ✓
27 - Motor virkemåte	Hjuloppheng
28 - Utvendig tilstand motor	✓ 75 - Støtdempere ✓
29 - Oljenivå motor	O 76 - Stabilisator ✓
30 - Kjølevæske	✓ 77 - Fjærer / fjærbein ✓
31 - Kjølevifte	✓ 78 - Opphengs- / bærearmer foraksel ✓
32 - Kjølesystem	✓ 79 - Opphengs- / bærearmer bakaksel ✓
33 - Eksosanlegg	✓ 80 - Travers ✓
35 - Motorfester	Karosseri
36 - Drivstofftank, rør, slange	✓ 81 - Frontrute O
Drivverk	✓ 82 - Siderute/bakrute ✓
38 - Clutch	✓ 83 - Dør-/panseråpner ✓
39 - Girkasse (manuell)	✓ 86 - Lakk / karosseri utvendig R
41 - Differensial	✓ 87 - Utvendig speil ✓
42 - Drivaksler	✓ 88 - Underside O
	✓ 89 - Understellsnummer ✓
	90 - Tilhengerfeste ✓



6339927

Interiør

91 - Dashbord / midtkonsoll	✓
95 - Innvendig speil	✓
97 - Døråpning	✓
98 - Seter	✓
99 - Bilbelte	✓
102 - Laste-/bagasjerom	○
103 - Interiør generelt	✓
104 - Varseltrekant	✓

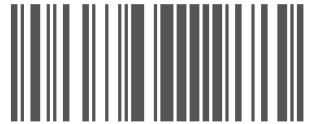

6339927

Måleverdier

Ref.Id	Punkt	Fråse	Måleverdi
3.1	Nøkler / Utstyr	Antall nøkler:	2 stk
6	Bremseskiver		Kontrollert visuelt
9.1	Bremsevirkning	Bremsevirkning, VF	210,00
9.2		Bremsevirkning, HF	210,00
9.3		Bremsevirkning, VB	190,00
9.4		Bremsevirkning, HB	190,00
30.1	Kjølevæske	Kjølevæskens frysepunkt, frostsikker ned til minus:	40 °C
50	Varmeapparat / klimaanlegg (AC)		Ikke målt pga. skader/avvik som forhindrer måling
55.1	Ladespenning generator	Ladespenning med last (V)	14,00 volt
55.2		Ladespenning uten last (V)	14,00 volt
58	Tilstand 12 volt batteri		Ikke målt pga. skader/avvik som forhindrer måling
65.1	Dekk	Mønsterdybde VF	5,00 mm
65.2		Mønsterdybde HF	6,00 mm
65.3		Mønsterdybde VB	5,00 mm
65.4		Mønsterdybde HB	6,00 mm
65.5		Bilen er utrustet med:	Sommerdekk
66.1	Felg	Felg montert på bilen:	Stålfelg
67.1	Ekstra hjulsett	Mønsterdybde	6,00 mm
67.2		Mønsterdybde	6,00 mm
67.3		Mønsterdybde	5,50 mm
67.4		Mønsterdybde	5,50 mm
67.5		Ekstra hjulsett er utrustet med:	Vinterdekk m/pigg
67.6		Felg på ekstra hjulsett:	Stålfelg



6339927

Feilkodeutlesing - Analyse av kjøretøyets systemer

Utført med feil (4)

System	Feilkoder	Beskrivelse
A/C/heater	B10ABF0 B201000	REFRIGANT PRESSURE — Pressure too low ECU — Faulty or missing calibration
Radio tuner	2877 3138	Digital-radio — Function faulty. Auxiliary input (AUX) — Function faulty.

Utført uten feil (1)

System	Beskrivelse
Comfort	Vehicle electrics 1

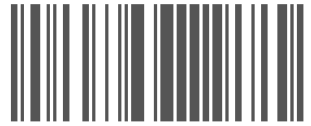

6339927

Leveransebetingelser

1. Testrapporten

Testrapporten inneholder identifikasjon av kjøretøy og kunde samt beskrivelse av testens omfang med måleresultater der det foreligger.

2. Bedømming–vurderingsdefinisjon

Forklaring til bokstavkodene som benyttes ved PDF rapport:

V = Normalt. Tilstand vurdert «normal» iht. kjøretøyets alder og kjørelengde

R = Reparasjon. Anbefaler utbedring iht. kontrollpunkt

O = Opplysning. Informasjon iht. kontrollpunkt og/eller kjøretøy

S = Skiftet. Kontrollpunkt inkl. komponentskifte

J = Justert. Kontrollpunkt inkl. justering

I = Ikkeutført. Kontrollpunkt ikke vurdert

3. Gjennomføring av test.

Test utføres på et NAF Senter hvis ikke annet er beskrevet.

4. Eiendomsrett

Testens resultat tilhører NAFs kunde. Kundens navn er registrert på side 1 i testrapporten, og eventuelle henvendelser i forbindelse med testen må utføres av registrert kunde. Testresultatene leveres ikke ut til andre uten samtykke fra NAFs kunde.

5. Demontering

NAF demonterer ikke for kontroll/vurdering, og kan dermed ikke påpeke feil som kun avdekkes ved demontering. Dersom NAF oppdager avvik der det trengs demontering for kontroll/vurdering, vil dette anmerkes i testrapporten.

6. Prøvekjøring, periodiske feil og fremtidige problemer

NAF anmerker kun feil og avvik som oppdages på testtidspunktet. Periodiske feil/avvik kan forekomme uten at dette avdekkes pga. manglende symptom(fremtredelse) ved testtidspunktet. Det er ikke mulig å forutse framtidige problemer, feil eller avvik.

NAF prøvekjører bilen kun i begrenset grad.

7. Avlesing av elektronisk lagrede feilkoder via kjøretøyets OBD kontakt

NAF leser feilkoder på de elektroniske styresystemene som bilprodusenten har gitt tilgang til. Tilgang kan variere mellom ulike bilmerker og modeller og systemene leses med det testutstyret som benyttes av NAF. Det skilles ikke mellom permanente og periodiske feilkoder. NAF kan ikke påvise avvik i bilens oppgitte kilometerstand ved hjelp av diagnose.

8. NAFs ansvar

NAF har vurdert alle kontrollpunkter i den aktuelle testrapporten i henhold til NAFs definisjoner og retningslinjer. Kontrollpunkter som ikke omtales i rapporten er ikke inkludert eller vurdert.

Feil/avvik som avdekkes i etterkant av testen, kan ikke lastes NAF uten at det dokumenteres at følgende kumulative vilkår foreligger:

- feil/avvik må anses å ha foreligget ved testtidspunktet
- feil/avvik kan avdekkes etter gjeldende definisjoner og retningslinjer(innhold) av kontrollpunkt ved testtidspunktet
- feil/avvik kan avdekkes ved benyttet testutstyr i NAF ved testtidspunktet
- feil/avvik kan avdekkes ved gjeldende testforutsetninger ved testtidspunktet
- feil/avvik medfører konsekvenstap
- NAF har opptrådt uaktsomt ved testtidspunktet

9. Klageadgang næringsmarked

Testens resultat tilhører NAFs kunde. Kundens navn er registrert på side 1 i testrapporten. Ved eventuelle uoverensstemmelser i forbindelse med levert dokumentasjon, skal kunde ta dette opp med NAF. NAF er forretningsmessig leverandør til kunde og forholder seg kun til denne avtalepart.

Alle reklamasjoner må være NAF i hende skriftlig senest 10 dager etter at testen er utført.

10. Reklamasjonsansvaret til NAF

Ved uoverensstemmelse mellom tekst og bilder i testrapport og ett av disse viser riktig tilstand, er feilen ikke reklamasjonsgrunn.

NAF AS er ikke ansvarlig for feil i opplysninger som er hentet elektronisk fra 3. -part.

NAF AS kan kreve at bilen stilles til disposisjon for kontroll.

Ved reklamasjon kan NAF AS forlange å få mulighet til å reparere på eget verksted.

Hvis kjøper starter reparasjon på annet verksted uten skriftlig godkjenning fra NAF AS bortfaller retten til å kreve utgiften refundert av NAF AS.

Ved reparasjon på kjøpers verksted beregnes priser etter NAF AS sine innkjøpspriser (Meca eller tilsvarende) og selvkost på timepris. Benyttes DBS-systemet som grunnlag for delepriser benyttes importørpriser uten fraktpåslag.

Arbeidstidsettes iht. Haynes Pro med faktor 1

Diagnoserapport vedlegges der kunden har bestilt dette. Diagnoserapporten betraktes som en del av testrapporten.

Reklamasjonskravets størrelse er under alle omstendigheter oppad begrenset til prisen på testen, med mindre noe annet er særskilt avtalt.

NAF AS anbefaler at budgivere selv inspiserer objektet.



6339927

Bilder og vedlegg

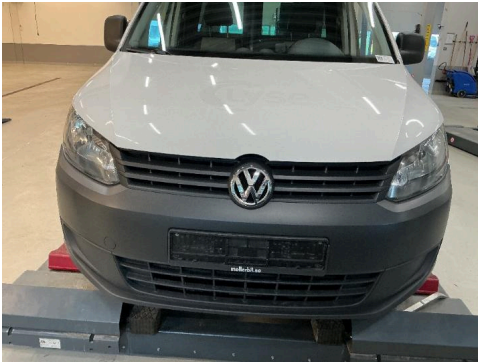

1. Generelt

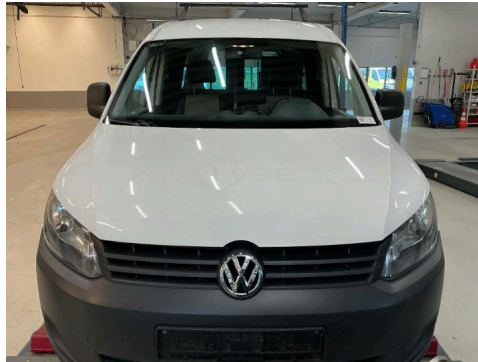

2. Generelt



3. Generelt



4. Generelt



5. Generelt



6. Generelt



7. Generelt



8. Generelt

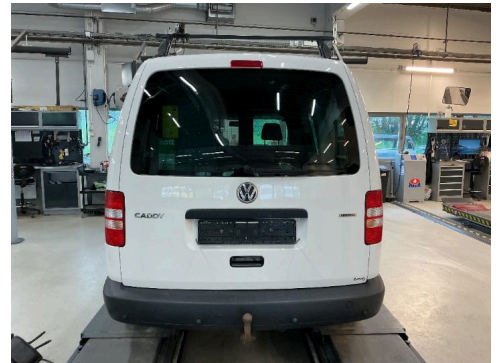

9. Generelt



10. Generelt



11. Generelt



12. Generelt



6339927

Bilder og vedlegg

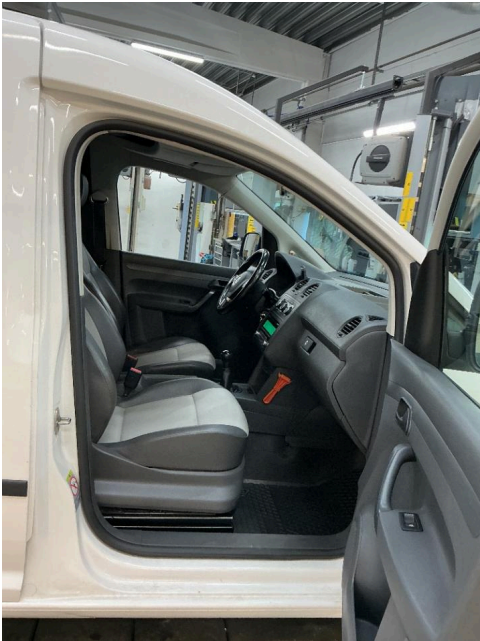

13. Generelt



14. Generelt

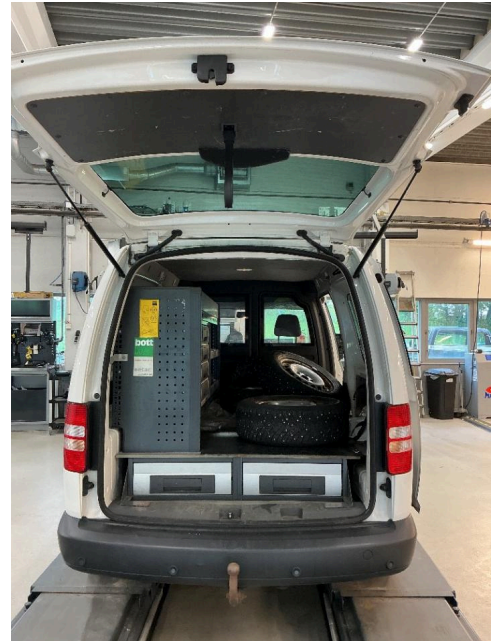

15. Generelt



16. Generelt



17. Generelt



18. Generelt



6339927

Bilder og vedlegg



19. Generelt



20. Generelt



21. Generelt



22. Generelt

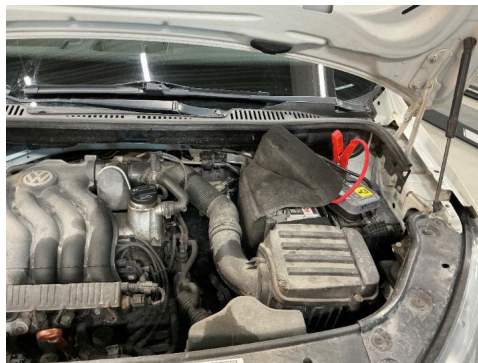

23. Generelt



24. Generelt

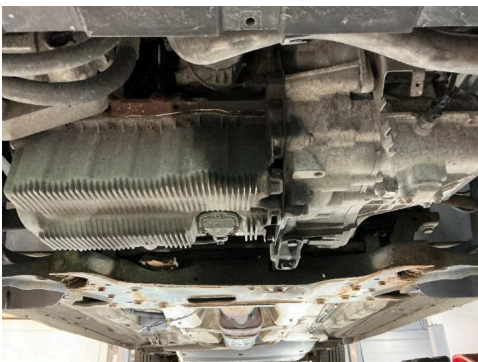

25. Generelt

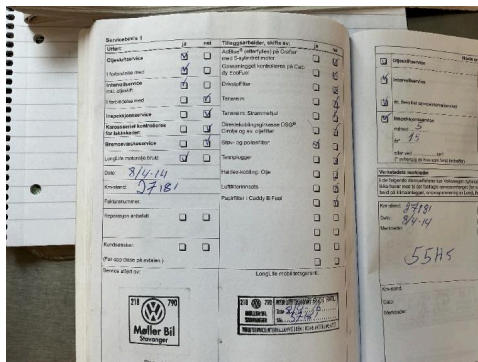

26. Generelt

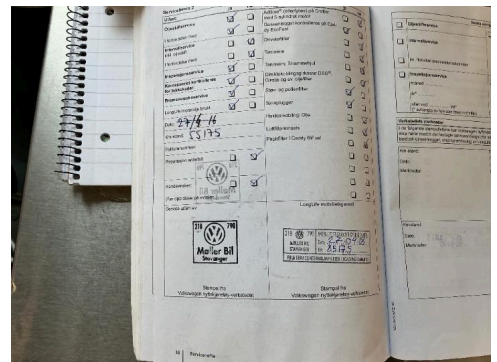

27. Generelt



6339927

Bilder og vedlegg

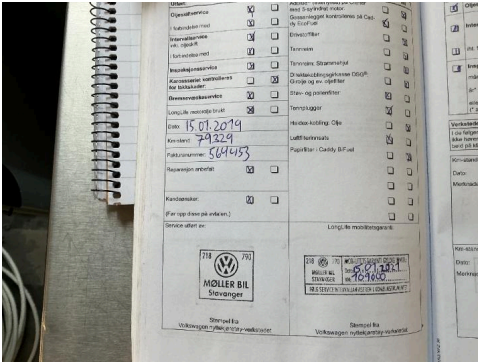

28. Generelt

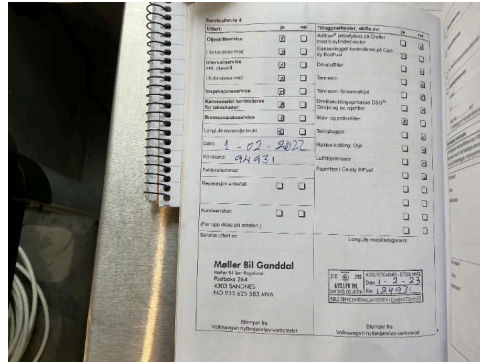

29. Generelt

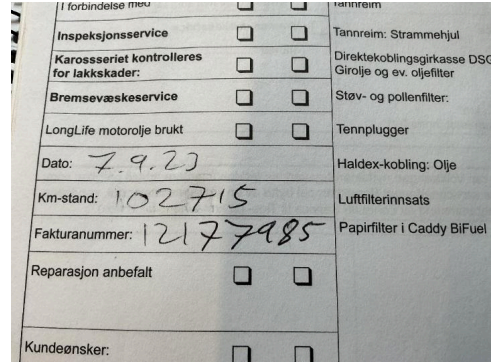

30. Generelt

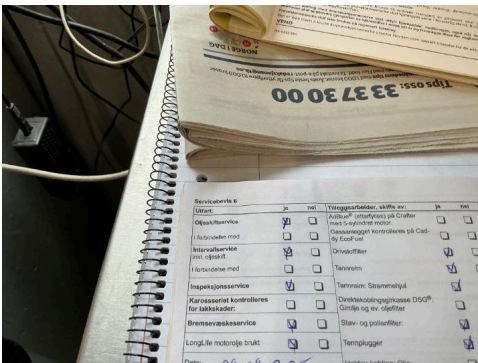

31. Generelt

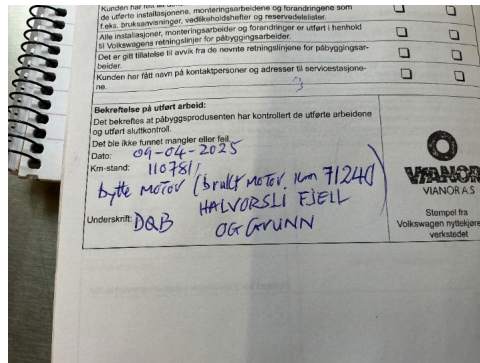

32. Generelt

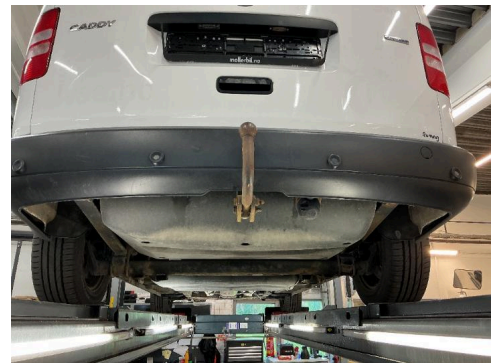

33. Generelt

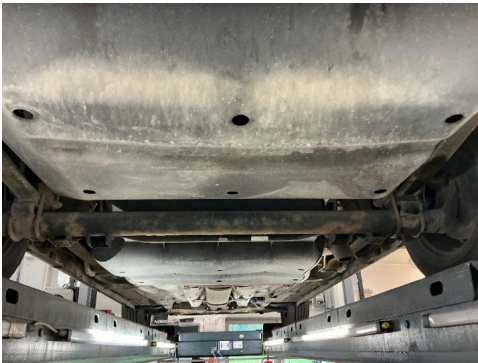

34. Generelt

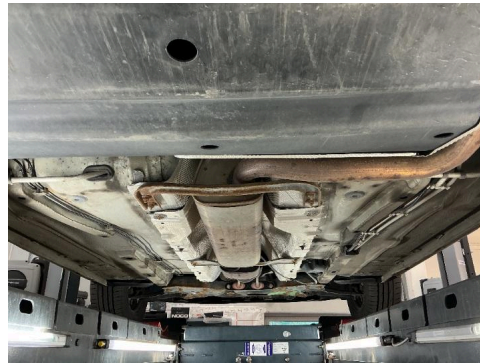

35. Generelt