



6337167

NAF Bruktbiltest

Testdato
02.06.2026

Kunde

Navn	Auksjonen.no Co/Santander
Medlemsnummer	95140190
Adresse	Døvleveien 23
Postnummer og -sted	3170 SEM
Telefon	33300540
Ekstern referanse	595951



Kjøretøy

Bilmerke	Fiat	Motorstørrelse	2287 cm ³
Modell	DUCATO	Motoreffekt	118 kW
Type	250	Aksler i drift	1
Registreringsnr.	DS11467	Drivstofftype	Diesel
Understellsnr.	ZFA25000002S86141	Kjøretøygruppe	315
Km.stand.	172569	Bruktimportert	Ja
Farge	Hvit	Registreringsår	2021
Karosseritype	Integrert førerhus	Registrert første gang	28.06.2021
		Frist for neste EU kontroll	14.08.2027



Informasjon

NAF Bruktbiltest (BBT) er en uavhengig vurdering av kjøretøyets tekniske tilstand iht. definerte kontrollpunkter. De aktuelle kontrollpunktene fremkommer i testen og vurderes / bedømmes etter NAF sine definisjoner og retningslinjer som også hensyntar bilens alder og km-stand.

NAF anmerker kun feil, mangler og avvik som avdekkes på testtidspunktet. Forutsetninger for utført test er angitt på side 2 i denne rapporten. NAF demonterer ikke for kontroll. Det kan være indikasjon knyttet til tekniske forhold som krever ytterligere utredning for å kunne fastslå omfang. Det kan også være periodiske feil som ikke kan avdekkes på testtidspunktet. Se utfyllende leveransebeskrivelse side 6.

NAF Bruktbiltest er utført på oppdrag av bilforhandler. Alle henvendelser til testen og øvrige forhold til bilens tekniske tilstand må avklares mellom kjøper av bilen og bilforhandler testen er utstedt til.

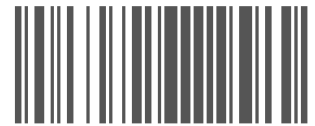

6337167

Testresultater

Ref.Id	Repareres	Resultat	Beskrivelse
6.10	Bremsekiver	Rust på bremsekive:	Venstre bak, Høyre bak, Høyre foran, Venstre foran
9.7	Bremsevirkning	Bremsene ligger på:	Venstre foran
17.16	Lys	Skadet lykt:	Høyre baklys
37.3	Registerreim	Det foreligger ingen dokumentasjon på bytte av registerreim iht oppgitt intervall. Nærmere undersøkelse/kontroll anbefales	
67.8	Ekstra hjulsett	Ekstra hjulsett mangler	
78.1	Opphengs- / bærearmer foraksel	Slakk i opphengskule:	Høyre nedre
81.4	Frontrute	Sprekk i frontrute: <ul style="list-style-type: none">Reparasjonsmetode:Skift	
86.1	Lakk / karosseri utvendig	Skadet:	Bakluke, Høyre bakdør, Venstre bakskjerm, Høyre bakskjerm, Støtfanger bak, Venstre sidekanal, Høyre sidekanal
86.6		Rust / korrosjon i innvendig kant:	Venstre fordør
86.12		Rustangrep:	Venstre forskjerm, Høyre forskjerm
91.1	Dashbord / midtkonsoll	Hull/rift/flenge:	Dashbord
97.3	Døråpning	Rust:	Venstre fordør

Ref.Id	Opplysning	Resultat	Beskrivelse
4.13	Service/ Dokum.	Bilen har digital servicebok, denne er ikke kontrollert av NAF	
23.4	Full systemskann	Det finnes feilkoder, se rapport	
23.6		Etter avtale med kunde er feilkode/r slettet, feilsøking må påregnes dersom feilkode dukker opp igjen	
23.7		Diagnoseavlesing ligger i testrapport	
29.7	Oljenivå motor	Oljenivå var langt under minimumsmerket, og kunne ikke avleses på peilepinnen før oljeskift	
86.22	Lakk / karosseri utvendig	Diverse småbulker/lakkriper	

Ref.Id	Skiftet	Resultat	Beskrivelse
29.16	Oljenivå motor	Etterfylt motorolje: 3,00	

Servicehistorikk

Elektronisk servicedokumentasjon er ikke sjekket av NAF på grunn av manglende tilgang.

Testforhold

Bilen har ikke blitt prøvekjørt pga:

Pigg dekker

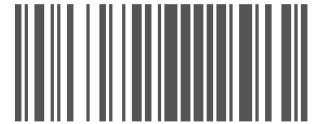

6337167

Generell informasjon	Elektriske anlegg
3 - Nøkler / Utstyr	✓ 44 - Instrument belysning ✓
4 - Service/ Dokum.	○ 45 - Instrumenter ✓
Bremser	47 - Elektrisk vindusheis ✓
5 - Bremsbelegg	49 - Kupevifte ✓
6 - Bremseskiver	✓ 50 - Varmeapparat / klimaanlegg (AC) ✓
9 - Bremsvirkning	R 51 - Vindusvisker, spyler (foran/bak) ✓
10 - Bremsvæsknivå	R 53 - Sentrallås ✓
12 - Bremsør	✓ 55 - Ladespenning generator ✓
13 - Bremseslanger	✓ 56 - Drivrem generator ✓
14 - Bremskraftforsterker	✓ Hjul, dekk, felg
15 - Brems pedal	✓ 65 - Dekk ✓
Lys og signaler	66 - Felg ✓
17 - Lys	R 67 - Ekstra hjulsett R ✓
19 - Refleks	✓ 68 - Hjullager ✓
20 - Lyd / lyssignaler	✓ 69 - Reservehjul / dekkreparasjonssett ✓
21 - Varsellamper	✓ Styring
22 - Varsellamper utvidet	✓ 71 - Ratt, rattaksel, ledd ✓
e-Diagnose	72 - Styresnekke, tannstang ✓
23 - Full systemskann	○ 73 - Styrestag/ledd ✓
Motor	74 - Styreservo ✓
27 - Motor virkemåte	✓ Hjuloppheng
28 - Utvendig tilstand motor	✓ 75 - Støtdempere ✓
29 - Oljenivå motor	○ 76 - Stabilisator ✓
30 - Kjølevæske	✓ 77 - Fjærer / fjærbein ✓
31 - Kjølevifte	✓ 78 - Opphengs- / bærearmer foraksel R
32 - Kjølesystem	✓ 79 - Opphengs- / bærearmer bakaksel ✓
33 - Eksosanlegg	✓ 80 - Travers ✓
35 - Motorfester	✓ Karosseri
36 - Drivstofftank, rør, slange	✓ 81 - Frontrute R
37 - Registerreim	R 82 - Siderute/bakrute ✓
	83 - Dør-/panseråpner ✓
	86 - Lakk / karosseri utvendig R
	87 - Utvendig speil ✓
	88 - Underside ✓
	89 - Understellsnummer ✓



6337167

Interiør

91 - Dashbord / midtkonsoll	R
94 - Solskjerm	✓
97 - Døråpning	R
98 - Seter	✓
99 - Bilbelte	✓
102 - Laste-/bagasjerom	✓
103 - Interiør generelt	✓



6337167

Måleverdier

Ref.Id	Punkt	Fråse	Måleverdi
3.1	Nøkler / Utstyr	Antall nøkler:	2 stk
6	Bremseskiver		Kontrollert visuelt
9	Bremsevirkning		Ikke målt pga. skader/ avvik som forhindrer måling
30.1	Kjølevæske	Kjølevæskens frysepunkt, frostsikker ned til minus:	50 °C
37.1	Registerreim	Bilfabrikanten anbefaler under normale forhold skifte ved km:	192000
37.2		eller ved, måneder:	60
50.1	Varmeapparat / klimaanlegg (AC)	Temperatur på luft inn i klimaanlegg	18 °C
50.2		Temperatur på luft ut av klimaanlegg	8 °C
55.1	Ladespenning generator	Ladespenning med last (V)	14,80 volt
55.2		Ladespenning uten last (V)	14,80 volt
65.1	Dekk	Mønsterdybde VF	9,00 mm
65.2		Mønsterdybde HF	9,00 mm
65.3		Mønsterdybde VB	9,00 mm
65.4		Mønsterdybde HB	9,00 mm
65.5		Bilen er utrustet med:	Vinterdekk m/pigg
66.1	Felg	Felg montert på bilen:	Lettmetallfelg
67	Ekstra hjulsett		Ikke målt grunnet manglende tilgjengelighet

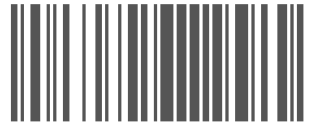

6337167

Feilkodeutlesing - Analyse av kjøretøyets systemer

Utført med feil (4)

System	Feilkoder	Beskrivelse
	P0130	Oxygen sensor 1 bank 1 — Fault in electric circuit
Marelli 8F3 CF5	P0130	Oxygen sensor upstream catalyst — Fault in electric circuit
	P068A	Battery disconnection — Function faulty.
	P1220	Trouble codes — Fault code is not documented yet.

Utført uten feil (1)

System	Beskrivelse
Brake system	Bosch ABS/ESP 9.0 EP

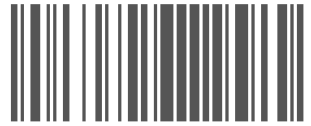

6337167

Leveransebetingelser

1. Testrapporten

Testrapporten inneholder identifikasjon av kjøretøy og kunde samt beskrivelse av testens omfang med måleresultater der det foreligger.

2. Bedømming–vurderingsdefinisjon

Forklaring til bokstavkodene som benyttes ved PDF rapport:

V = Normalt. Tilstand vurdert «normal» iht. kjøretøyets alder og kjørelengde

R = Reparasjon. Anbefaler utbedring iht. kontrollpunkt

O = Opplysning. Informasjon iht. kontrollpunkt og/eller kjøretøy

S = Skiftet. Kontrollpunkt inkl. komponentskifte

J = Justert. Kontrollpunkt inkl. justering

I = Ikkeutført. Kontrollpunkt ikke vurdert

3. Gjennomføring av test.

Test utføres på et NAF Senter hvis ikke annet er beskrevet.

4. Eiendomsrett

Testens resultat tilhører NAFs kunde. Kundens navn er registrert på side 1 i testrapporten, og eventuelle henvendelser i forbindelse med testen må utføres av registrert kunde. Testresultatene leveres ikke ut til andre uten samtykke fra NAFs kunde.

5. Demontering

NAF demonterer ikke for kontroll/vurdering, og kan dermed ikke påpeke feil som kun avdekkes ved demontering. Dersom NAF oppdager avvik der det trengs demontering for kontroll/vurdering, vil dette anmerkes i testrapporten.

6. Prøvekjøring, periodiske feil og fremtidige problemer

NAF anmerker kun feil og avvik som oppdages på testtidspunktet. Periodiske feil/avvik kan forekomme uten at dette avdekkes pga. manglende symptom(fremtredelse) ved testtidspunktet. Det er ikke mulig å forutse framtidige problemer, feil eller avvik.

NAF prøvekjører bilen kun i begrenset grad.

7. Avlesing av elektronisk lagrede feilkoder via kjøretøyets OBD kontakt

NAF leser feilkoder på de elektroniske styresystemene som bilprodusenten har gitt tilgang til. Tilgang kan variere mellom ulike bilmerker og modeller og systemene leses med det testutstyret som benyttes av NAF. Det skilles ikke mellom permanente og periodiske feilkoder. NAF kan ikke påvise avvik i bilens oppgitte kilometerstand ved hjelp av diagnose.

8. NAFs ansvar

NAF har vurdert alle kontrollpunkter i den aktuelle testrapporten i henhold til NAFs definisjoner og retningslinjer. Kontrollpunkter som ikke omtales i rapporten er ikke inkludert eller vurdert.

Feil/avvik som avdekkes i etterkant av testen, kan ikke lastes NAF uten at det dokumenteres at følgende kumulative vilkår foreligger:

- feil/avvik må anses å ha foreligget ved testtidspunktet
- feil/avvik kan avdekkes etter gjeldende definisjoner og retningslinjer(innhold) av kontrollpunkt ved testtidspunktet
- feil/avvik kan avdekkes ved benyttet testutstyr i NAF ved testtidspunktet
- feil/avvik kan avdekkes ved gjeldende testforutsetninger ved testtidspunktet
- feil/avvik medfører konsekvenstap
- NAF har opptrådt uaktsomt ved testtidspunktet

9. Klageadgang næringsmarked

Testens resultat tilhører NAFs kunde. Kundens navn er registrert på side 1 i testrapporten. Ved eventuelle uoverensstemmelser i forbindelse med levert dokumentasjon, skal kunde ta dette opp med NAF. NAF er forretningsmessig leverandør til kunde og forholder seg kun til denne avtalepart.

Alle reklamasjoner må være NAF i hende skriftlig senest 10 dager etter at testen er utført.

10. Reklamasjonsansvaret til NAF

Ved uoverensstemmelse mellom tekst og bilder i testrapport og ett av disse viser riktig tilstand, er feilen ikke reklamasjonsgrunn.

NAF AS er ikke ansvarlig for feil i opplysninger som er hentet elektronisk fra 3. -part.

NAF AS kan kreve at bilen stilles til disposisjon for kontroll.

Ved reklamasjon kan NAF AS forlange å få mulighet til å reparere på eget verksted.

Hvis kjøper starter reparasjon på annet verksted uten skriftlig godkjenning fra NAF AS bortfaller retten til å kreve utgiften refundert av NAF AS.

Ved reparasjon på kjøpers verksted beregnes priser etter NAF AS sine innkjøpspriser (Meca eller tilsvarende) og selvkost på timepris. Benyttes DBS-systemet som grunnlag for delepriser benyttes importørpriser uten fraktpåslag.

Arbeidstidsettes iht. Haynes Pro med faktor 1

Diagnoserapport vedlegges der kunden har bestilt dette. Diagnoserapporten betraktes som en del av testrapporten.

Reklamasjonskravets størrelse er under alle omstendigheter oppad begrenset til prisen på testen, med mindre noe annet er særskilt avtalt.

NAF AS anbefaler at budgivere selv inspiserer objektet.



6337167

Bilder og vedlegg



1. Generelt



2. Generelt



3. Generelt



4. Generelt



5. Generelt



6. Generelt



7. Generelt



8. Generelt



9. Generelt



6337167

Bilder og vedlegg



10. Generelt



11. Generelt



12. Generelt



13. Generelt



14. Generelt



15. Generelt



16. Generelt



17. Generelt



18. Generelt



6337167

Bilder og vedlegg



19. Generelt



20. Generelt



21. Generelt



22. Generelt



23. Generelt



24. Generelt



25. Generelt



26. Generelt



27. Generelt



6337167

Bilder og vedlegg

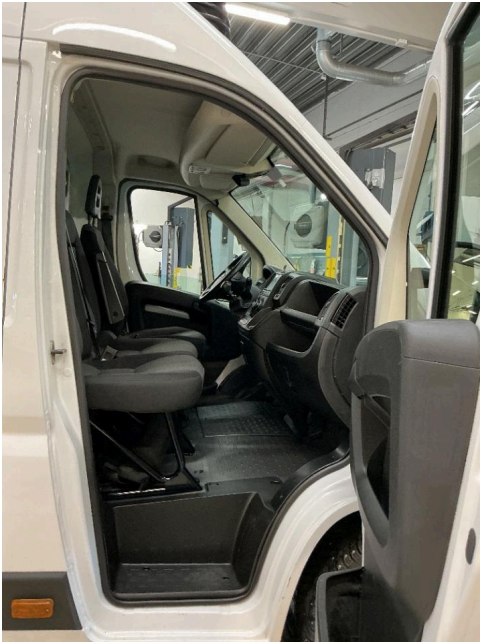

28. Generelt



29. Generelt



30. Generelt



31. Generelt



32. Generelt



33. Generelt

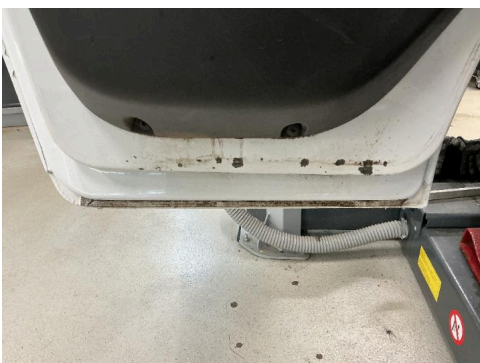

34. Generelt

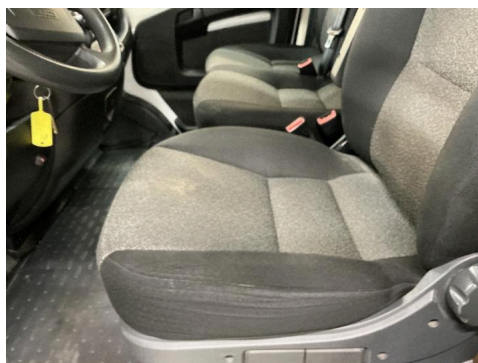

35. Generelt

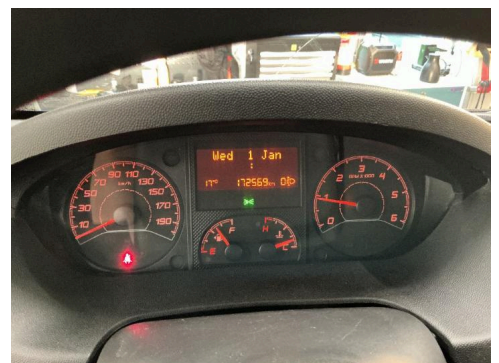

36. Generelt



6337167

Bilder og vedlegg



37. Generelt



38. Generelt



39. Generelt



40. Generelt



41. Generelt



42. Generelt



43. Generelt



44. Generelt



45. Generelt

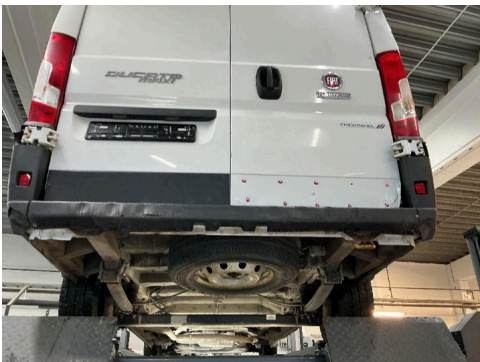

46. Generelt

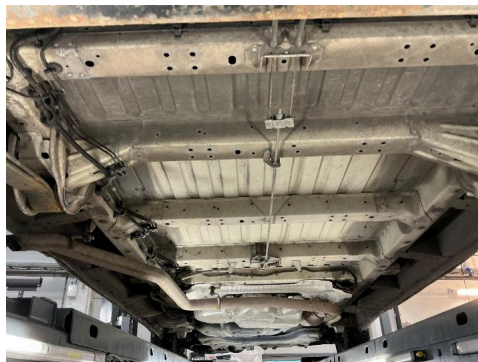

47. Generelt



48. Generelt