



6335274

NAF Bruktbiltest

Testdato
01.06.2026

Kunde

Navn	Auksjonen.no As
Medlemsnummer	94448735
Adresse	Døvleveien 23
Postnummer og -sted	3170 SEM
Telefon	33300540
Ekstern referanse	596504



Kjøretøy

Bilmerke	Toyota	Motorstørrelse	2494 cm ³
Modell	Hilux 4WD	Motoreffekt	106 kW
Type	N2(EU.TSAM)	Aksler i drift	2
Registreringsnr.	TV88135	Drivstofftype	Diesel
Understellsnr.	AHTFR29G407041334	Kjøretøygruppe	315
Km.stand.	238527	Bruktimportert	Nei
Farge	Svart	Registreringsår	2015
Karosseritype	Separat førerhus	Registrert første gang	27.02.2015
		Frist for neste EU kontroll	14.03.2027



Informasjon

NAF Bruktbiltest (BBT) er en uavhengig vurdering av kjøretøyets tekniske tilstand iht. definerte kontrollpunkter. De aktuelle kontrollpunktene fremkommer i testen og vurderes / bedømmes etter NAF sine definisjoner og retningslinjer som også hensyntar bilens alder og km-stand.

NAF anmerker kun feil, mangler og avvik som avdekkes på testtidspunktet. Forutsetninger for utført test er angitt på side 2 i denne rapporten. NAF demonterer ikke for kontroll. Det kan være indikasjon knyttet til tekniske forhold som krever ytterligere utredning for å kunne fastslå omfang. Det kan også være periodiske feil som ikke kan avdekkes på testtidspunktet. Se utfyllende leveransebeskrivelse side 6.

NAF Bruktbiltest er utført på oppdrag av bilforhandler. Alle henvendelser til testen og øvrige forhold til bilens tekniske tilstand må avklares mellom kjøper av bilen og bilforhandler testen er utstedt til.



6335274

Testresultater

Ref.Id	Repareres	Resultat	Beskrivelse
2.1	Skilter.	Skade/slitasje på skilt	Bakre
3.4	Sentrallås/nøkler.	Fjernbetjening virker ikke	på 1 av 1 nøkkel
4.1	Service/Dokumentasjon.	Iht. servicehefte er ikke alle servicer fulgt	Kjørelengde mellom servicer er overskredet, Tid mellom servicer er overskredet
6.1	Varsellamper/ meldinger.	Varsellampe lyser, se bilde	
6.4		Varsellampe for OBD (Motorlampe) lyser	
9.13	Instrumenter.	* Antydning til at drivstoffmåler ikke virker, se lapp i bil.	
18.2	Solskjerm.	Løs/skadet/mangler	Venstre side
20.3	Taktrekk.	Skittent taktrekk	
23.1	Interiør generelt.	Rens utover normal vask og klargjøring	
23.2		Forurensing og/eller ubehagelig lukt	
25.10	Kjøreegenskaper.	Svak eller Ingen servovirkning	
25.11		* Ikke prøvekjørt grunnet motorlampe lyser, feil på servo, traction control lyser, redusert test	
36.1	Feilkodeutlesing.	Det finnes feilkoder, se rapport	
37.3	Lykter/lys - virkemåte.	Lys virker ikke	Høyre fjernlys, Venstre fjernlys
44.3	Utvendig tilstand motor.	Oljelekkasje på motor - rengjør før nærmere kontroll	
46.3	Registerreim.	Det foreligger ingen dokumentasjon på bytte av registerreim iht oppgitt intervall. Nærmere undersøkelse/kontroll anbefales	
50.1	Døråpning.	Slitt / skade på gummilist:	Venstre foran
50.2		Sår eller skade:	Høyre fordør, Venstre fordør
50.5		* Rusthull/skade, høyre bak	
54.1	Seter.	Hull/rift gjennom setetrekk:	Venstre foran
54.3		Misfarget/skittent:	Høyre foran, Venstre foran
57.1	Tilhengerfeste.	Skadet tilhengerkontakt	
57.7		Korrosjon / irr.	
57.8		Løs	
59.6	Laste-/bagasjerom.	* King top lar seg ikke åpne på sidene, defekte dempere på bakluke.	
62.3	Lakk / karosseri utvendig.	Steinsprut/lakksår	Venstre sidekanal, Venstre fordør
62.4		Rustangrep:	Tak
62.8		Bulk (er):	Tak
62.10		Skadet:	Støtfanger bak, Venstre bakskjerm, Høyre fordør, Bakluke, Støtfanger foran
62.11		Rust/rusthull:	Bakluke
63.10	Vognbunn/understell.	Rustangrep/hull i ramme	Venstre bak, Høyre bak
63.11		* Skader på stigtrinn, begge sider	
69.2	Bremserør.	Rustskade på bremserør:	Høyre foran
75.3	Drivstofftank, rør, slange.	Mangelfull innfesting på drivstofftank eller slange/rør	
79.5	Eksosanlegg.	Lekkasje:	Midtre eksospotte
79.6		Utvendig skade på eksosanlegg	Midtre eksospotte



6335274

Ref.Id	Repareres	Resultat	Beskrivelse
84.1	Fjærer / fjærbein.	Fjærbrudd:	Venstre foran
86.1	Hjullager.	Slakk i hjullager:	Høyre foran
86.2		Ulyd i hjullager:	Venstre foran

Ref.Id	Opplysning	Resultat	Beskrivelse
14.7	Glassruter.	Noe steinsprut på frontrute	
22.6	Parkeringsvarmer / tilleggsvarmer.	Ikke funksjonsprøvd	
36.6	Feilkodeutlesing.	Etter avtale med kunde er feilkode/r slettet, feilsøking må påregnes dersom feilkode dukker opp igjen	
38.13	Lykter/lys - tilstand.	Mindre ripe(r) i lampeglass	Venstre baklys
50.6	Døråpning.	Diverse lakkriper/bruksslitasje	
51.7	Dørtrekk.	Bruksslitasje	
59.8	Laste-/bagasjerom.	Forventet bruksslitasje	
62.20	Lakk / karosseri utvendig.	Diverse småbulker/lakkriper	
62.21		Diverse steinsprut/lakksår	
62.22		Diverse lakkrust	
62.25		Bulk(er)	Panser
62.28		Rustangrep:	Høyre bakskjerm
62.36		Tidligere utført penselflekking på steinsprut og riper.	
62.38		Lakk/karosseri er vurdert, men vanskelig når bilen er:	skitten
63.12	Vognbunn/understell.	Stedvis rustdannelser i vognbunn/understell	
69.7	Bremserør.	Rust på bremserør, bør rengjøres og rustbeskyttes	Ved lastavhengig ventil, Bakre midtre
71.8	Bremsebelegg innvendig.	Bremsekloss/-er ikke kontrollert pga manglende innsyn:	Venstre foran, Høyre foran
72.10	Bremsekiver innvendig.	Overflaterust eller mindre enn 25% av overflaten rustet	Begge sider foran
85.17	Bremsekive/klosser utvendig	Bremsetromler montert bak	
85.22		Overflaterust eller mindre enn 25% av overflaten rustet	Begge sider foran
88.10	Felg.	Riper/slitasje på felg	

Servicehistorikk

Bilder er vedlagt

Kunde- og testforhold

NAFs kunde var ikke tilstede under testen

**Er bilen skitten eller nediset:
Bilen har ikke blitt prøvekjørt
pga:**

Nei
Motorlampe
lyser, feil på
servo, traction
control lyser



6335274

Generell informasjon.

- 1 - Bildeserie
- 2 - Skilter.
- 3 - Sentrallås/nøkler.
- 4 - Service/Dokumentasjon.

Interiør.

- 5 - Ratt, rattaksel, ledd.
- 6 - Varsellamper/ meldinger.
- 7 - Brems pedal.
- 8 - Bremskraftforsterker.
- 9 - Instrumenter.
- 10 - Dashbord /midtkonsoll.
- 11 - Vindusvisker, spyler.
- 12 - Lyktespyler / Visker.
- 13 - Lyd / lyssignaler.
- 14 - Glassruter.
- 15 - Setevarmer.
- 16 - Innvendig speil.
- 17 - Utvendig speil.
- 18 - Solskjerm.
- 20 - Taktrekk.
- 21 - Varmeapparat / klimaanlegg (AC).
- 22 - Parkeringsvarmer /tilleggsvarmer.
- 23 - Interiør generelt.

Prøvekjøring.

- 24 - Motor virkemåte.
- 25 - Kjøreegenskaper.
- 28 - Girkasse. (manuell)
- 29 - Clutch.
- 30 - Parkeringsbrems.

Motor.

- 34 - Panser.
- 35 - Understallsnummer.
- 36 - Feilkodeutlesing.
- 37 - Lykter/lys - virkemåte.
- 38 - Lykter/lys - tilstand.
- 39 - Oppvarmet rute/speil.
- 41 - Kjølesystem.
- 43 - Oljenivå motor.
- 44 - Utvendig tilstand motor.

Motor.

- ✓ 45 - Motorfester.
- R 46 - Registerreim.
- R 47 - Drivreim generator.

Karosseri.

- 48 - Dører.
- ✓ 49 - Elektrisk vindusheis.
- R 50 - Døråpning.
- ✓ 51 - Dørtrekk.
- ✓ 52 - Bilbelte.
- R 53 - Gulvmatter/-teppe.
- ✓ 54 - Seter.
- ✓ 57 - Tilhengerfeste.
- ✓ 59 - Laste-/bagasjerom.
- ✓ 62 - Lakk / karosseri utvendig.

Underside.

- O 63 - Vognbunn/understell.
- ✓ 64 - Opphengs- / bærearmer bakaksel.
- ✓ 65 - Stabilisator.
- R 66 - Differensial.
- R 67 - Drivaksler.
- ✓ 69 - Bremsesør.
- O 70 - Bremseslanger.
- R 71 - Bremsbelegg innvendig.
- 72 - Bremseskiver innvendig.
- ✓ 73 - Parkbrems.
- R 74 - Støtdempere.
- ✓ 75 - Drivstofftank, rør, slange.
- ✓ 76 - Lekkasje.
- ✓ 78 - Mellomaksel.
- 79 - Eksosanlegg.
- 80 - Travers.
- 81 - Opphengs- / bærearmer foraksel.
- 82 - Styrestag/ledd.
- R 83 - Styresnekke, tannstang.
- O 84 - Fjærer / fjærbein.



6335274

Hjul,dekk.

85 - Bremseskive/klosser utvendig	0
86 - Hjullager.	R
87 - Dekk.	✓
88 - Felg.	0
89 - Ekstra hjulsett..	✓



6335274

Måleverdier

Ref.Id	Punkt	Fråse	Måleverdi
1.1	Bildeserie	Bilder	Ingen bestemt bildeserie for kunde, NAF standard bilder gjennomført
3.1	Sentrallås/nøkler.	Antall nøkler:	2 stk
21	Varmeapparat / klimaanlegg (AC).		Åpenbar kjøleeffekt
41.1	Kjølesystem.	Kjølevæskens frysepunkt, frostsikker ned til minus:	40 °C
46.1	Registerreim.	Bilfabrikanten anbefaler under normale forhold skifte ved km:	150000
85	Bremseskive/klosser utvendig		Kontrollert visuelt
87.1	Dekk.	Bilen er utrustet med:	Piggfrie vinterdekk
87.2		Mønsterdybde VF	6,50 mm
87.3		Mønsterdybde HF	6,00 mm
87.4		Mønsterdybde VB	5,50 mm
87.5		Mønsterdybde HB	5,00 mm
88.1	Felg.	Felg montert på bilen:	Lettmetallfelg
89.1	Ekstra hjulsett..	Mønsterdybde	6,50 mm
89.2		Mønsterdybde	7,00 mm
89.3		Mønsterdybde	7,50 mm
89.4		Mønsterdybde	8,00 mm
89.5		Ekstra hjulsett er utrustet med:	Vinterdekk m/pigg
89.6		Felg på ekstra hjulsett:	Lettmetallfelg



6335274

Feilkodeutlesing - Analyse av kjøretøyets systemer

Utført med feil (7)

System	Feilkoder	Beskrivelse
	P0046	Boost pressure regulation A — Function faulty.
ABS/VSC	C1201	Engine management — Function faulty.
	C1241	Voltage supply — Fault in electric circuit
	C1425	Brake pedal switch — Interruption in electric circuit
Diesel engine CAN	P0046	Boost pressure regulation A — Function faulty.

Utført uten feil (0)

Ingen uten feil funnet



6335274

Leveransebetingelser

1. Testrapporten

Testrapporten inneholder identifikasjon av kjøretøy og kunde samt beskrivelse av testens omfang med måleresultater der det foreligger.

2. Bedømming–vurderingsdefinisjon

Forklaring til bokstavkodene som benyttes ved PDF rapport:

V = Normalt. Tilstand vurdert «normal» iht. kjøretøyets alder og kjørelengde

R = Reparasjon. Anbefaler utbedring iht. kontrollpunkt

O = Opplysning. Informasjon iht. kontrollpunkt og/eller kjøretøy

S = Skiftet. Kontrollpunkt inkl. komponentskifte

J = Justert. Kontrollpunkt inkl. justering

I = Ikkeutført. Kontrollpunkt ikke vurdert

3. Gjennomføring av test.

Test utføres på et NAF Senter hvis ikke annet er beskrevet.

4. Eiendomsrett

Testens resultat tilhører NAFs kunde. Kundens navn er registrert på side 1 i testrapporten, og eventuelle henvendelser i forbindelse med testen må utføres av registrert kunde. Testresultatene leveres ikke ut til andre uten samtykke fra NAFs kunde.

5. Demontering

NAF demonterer ikke for kontroll/vurdering, og kan dermed ikke påpeke feil som kun avdekkes ved demontering. Dersom NAF oppdager avvik der det trengs demontering for kontroll/vurdering, vil dette anmerkes i testrapporten.

6. Prøvekjøring, periodiske feil og fremtidige problemer

NAF anmerker kun feil og avvik som oppdages på testtidspunktet. Periodiske feil/avvik kan forekomme uten at dette avdekkes pga. manglende symptom(fremtredelse) ved testtidspunktet. Det er ikke mulig å forutse framtidige problemer, feil eller avvik.

NAF prøvekjører bilen kun i begrenset grad.

7. Avlesing av elektronisk lagrede feilkoder via kjøretøyets OBD kontakt

NAF leser feilkoder på de elektroniske styresystemene som bilprodusenten har gitt tilgang til. Tilgang kan variere mellom ulike bilmerker og modeller og systemene leses med det testutstyret som benyttes av NAF. Det skilles ikke mellom permanente og periodiske feilkoder. NAF kan ikke påvise avvik i bilens oppgitte kilometerstand ved hjelp av diagnose.

8. NAFs ansvar

NAF har vurdert alle kontrollpunkter i den aktuelle testrapporten i henhold til NAFs definisjoner og retningslinjer. Kontrollpunkter som ikke omtales i rapporten er ikke inkludert eller vurdert.

Feil/avvik som avdekkes i etterkant av testen, kan ikke lastes NAF uten at det dokumenteres at følgende kumulative vilkår foreligger:

- feil/avvik må anses å ha foreligget ved testtidspunktet
- feil/avvik kan avdekkes etter gjeldende definisjoner og retningslinjer(innhold) av kontrollpunkt ved testtidspunktet
- feil/avvik kan avdekkes ved benyttet testutstyr i NAF ved testtidspunktet
- feil/avvik kan avdekkes ved gjeldende testforutsetninger ved testtidspunktet
- feil/avvik medfører konsekvenstap
- NAF har opptrådt uaktsomt ved testtidspunktet

9. Klageadgang næringsmarked

Testens resultat tilhører NAFs kunde. Kundens navn er registrert på side 1 i testrapporten. Ved eventuelle uoverensstemmelser i forbindelse med levert dokumentasjon, skal kunde ta dette opp med NAF. NAF er forretningsmessig leverandør til kunde og forholder seg kun til denne avtalepart.

Alle reklamasjoner må være NAF i hende skriftlig senest 10 dager etter at testen er utført.

10. Reklamasjonsansvaret til NAF

Ved uoverensstemmelse mellom tekst og bilder i testrapport og ett av disse viser riktig tilstand, er feilen ikke reklamasjonsgrunn.

NAF AS er ikke ansvarlig for feil i opplysninger som er hentet elektronisk fra 3. -part.

NAF AS kan kreve at bilen stilles til disposisjon for kontroll.

Ved reklamasjon kan NAF AS forlange å få mulighet til å reparere på eget verksted.

Hvis kjøper starter reparasjon på annet verksted uten skriftlig godkjenning fra NAF AS bortfaller retten til å kreve utgiften refundert av NAF AS.

Ved reparasjon på kjøpers verksted beregnes priser etter NAF AS sine innkjøpspriser (Meca eller tilsvarende) og selvkost på timepris. Benyttes DBS-systemet som grunnlag for delepriser benyttes importørpriser uten fraktpåslag.

Arbeidstidsettes iht. Haynes Pro med faktor 1

Diagnoserapport vedlegges der kunden har bestilt dette. Diagnoserapporten betraktes som en del av testrapporten.

Reklamasjonskravets størrelse er under alle omstendigheter oppad begrenset til prisen på testen, med mindre noe annet er særskilt avtalt.

NAF AS anbefaler at budgivere selv inspiserer objektet.



6335274

Bilder og vedlegg



1. Generelt



2. Generelt



3. Generelt



4. Generelt



5. Generelt



6. Generelt



7. Generelt



8. Generelt



9. Generelt

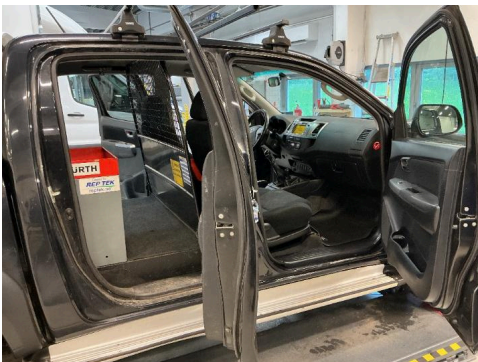

10. Generelt

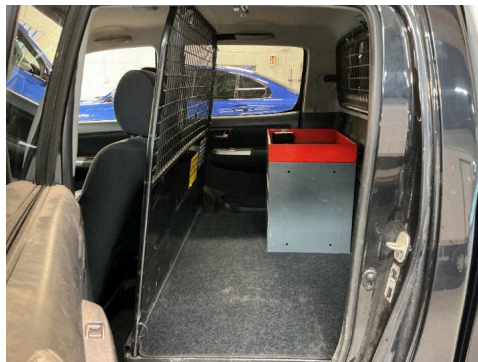

11. Generelt

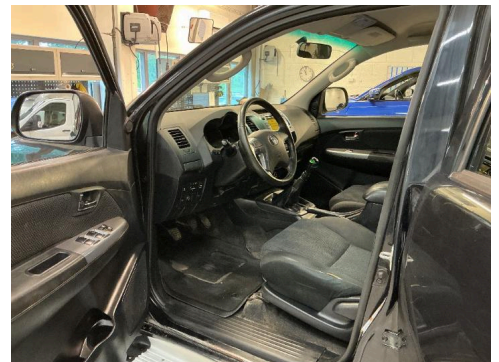

12. Generelt



6335274

Bilder og vedlegg



13. Generelt

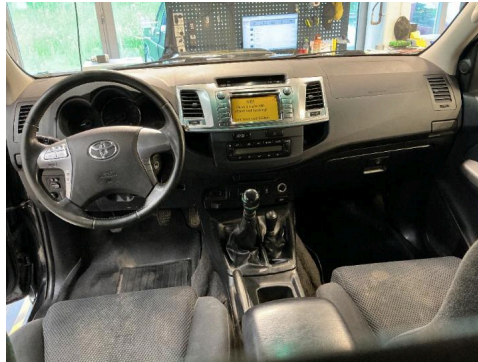

14. Generelt



15. Generelt



16. Generelt

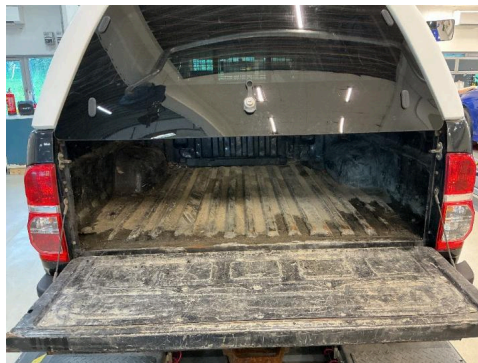

17. Generelt



18. Generelt



19. Generelt



20. Generelt



21. Generelt



22. Generelt



23. Generelt



24. Generelt



6335274

Bilder og vedlegg



25. Generelt



26. Generelt

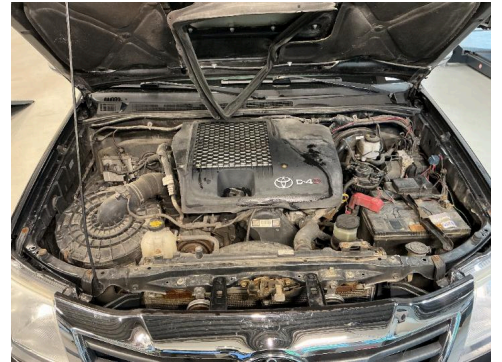

27. Generelt

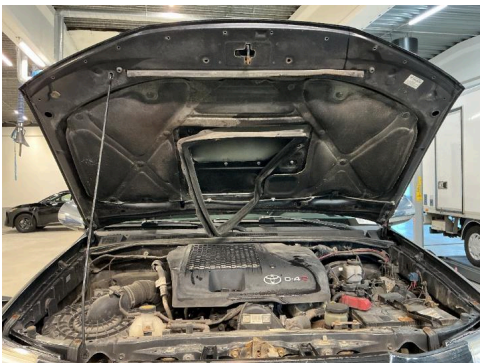

28. Generelt



29. Generelt



30. Generelt



31. Generelt

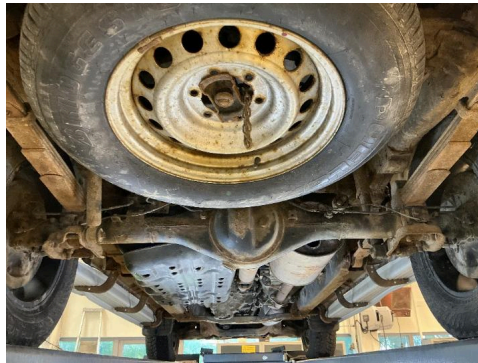

32. Generelt

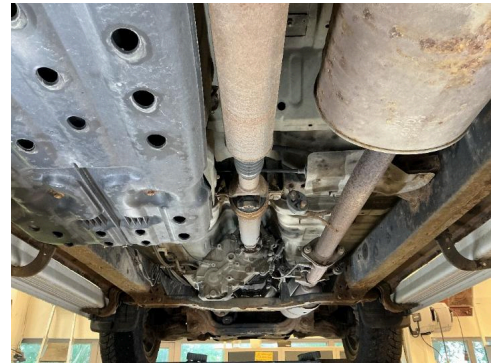

33. Generelt



34. Generelt



35. Generelt



36. Generelt



6335274

Bilder og vedlegg



37. Generelt



38. Generelt



39. Generelt



40. Generelt

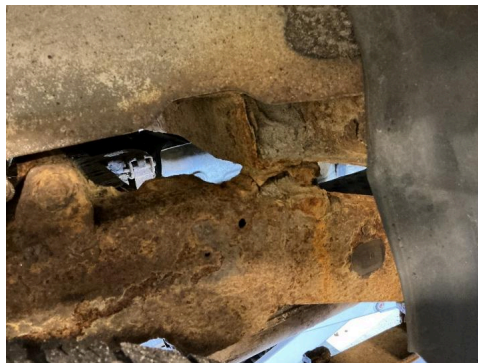

41. Generelt



42. Generelt



43. Generelt



44. Generelt



45. Generelt



46. Generelt



47. Generelt



48. Generelt



6335274

Bilder og vedlegg



49. Generelt



50. Generelt



51. Generelt



52. Generelt



53. Generelt



54. Generelt



55. Generelt



56. Generelt



57. Generelt



58. Generelt



59. Generelt



60. Generelt



6335274

Bilder og vedlegg



61. Generelt



62. Generelt



63. Generelt



64. Generelt



65. Generelt



66. Generelt



67. Generelt



68. Generelt



69. Generelt



70. Generelt



71. Generelt



72. Generelt



6335274

Bilder og vedlegg



73. Generelt

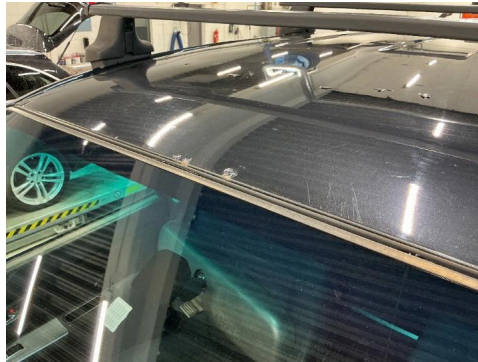

74. Generelt



75. Generelt



76. Generelt



77. Døråpning.

R