



6217565

NAF Bruktbiltest

Testdato
13.04.2026

Kunde

Navn	Auksjonen.no As
Medlemsnummer	94448735
Adresse	Døvleveien 23
Postnummer og -sted	3170 SEM
Telefon	33300540
Ekstern referanse	580346



Kjøretøy

Bilmerke	Toyota	Motorstørrelse	2982 cm ³
Modell	LAND CRUISER	Motoreffekt	122 kW
Type	KDJ120L-GKAEYW	Aksler i drift	2
Registreringsnr.	JD42948	Drivstofftype	Diesel
Understellsnr.	JTEBZ29J600109192	Kjøretøygruppe	101
Km.stand.	310966	Bruktimportert	Nei
Farge	Sølv	Registreringsår	2006
		Registrert første gang	21.08.2006
		Frist for neste EU kontroll	05.11.2026



Informasjon

NAF Bruktbiltest (BBT) er en uavhengig vurdering av kjøretøyets tekniske tilstand iht. definerte kontrollpunkter. De aktuelle kontrollpunktene fremkommer i testen og vurderes / bedømmes etter NAF sine definisjoner og retningslinjer som også hensyntar bilens alder og km-stand.

NAF anmerker kun feil, mangler og avvik som avdekkes på testtidspunktet. Forutsetninger for utført test er angitt på side 2 i denne rapporten. NAF demonterer ikke for kontroll. Det kan være indikasjon knyttet til tekniske forhold som krever ytterligere utredning for å kunne fastslå omfang. Det kan også være periodiske feil som ikke kan avdekkes på testtidspunktet. Se utfyllende leveransebeskrivelse side 6.

NAF Bruktbiltest er utført på oppdrag av bilforhandler. Alle henvendelser til testen og øvrige forhold til bilens tekniske tilstand må avklares mellom kjøper av bilen og bilforhandler testen er utstedt til.



6217565

Testresultater

Ref.Id	Repareres	Resultat	Beskrivelse
3.8	Nøkler / Utstyr	Nøkkel skadet 2 stk	
4.1	Service/ Dokum.	Iht. servicehefte/servicedokumentasjon er ikke alle servicen fulgt	
5.3	Bremsebelegg	Slitt bremsebelegg	Venstre bak, Høyre bak
11.1	Bremsevæskens kokepunkt	Forurenset bremsevæske, anbefaler skift	
17.13	Lys	Matte/slitte glass:	Venstre nærlys
17.15		Vann / kondens i lykt:	Venstre tåkelys, Høyre tåkelys
47.1	Elektrisk vindusheis	Bryter for vindusheis skadet/defekt:	Venstre fordør
50.4	Varmeapparat / klimaanlegg (AC)	Svak eller ingen kjølevirkning fra AC	
51.6	Vindusvisker, spyler (foran/ bak)	Vindusvisker virker ikke	Bakrute
51.8		Vinduspusserarm eller blad er defekt / mangler	Bakrute
52.1	Lyktespyler / Visker	Spyler virker ikke:	Høyre side, Venstre side
58.5	Tilstand 12 volt batteri	Bør skifte batteri!	
71.6	Ratt, rattaksel, ledd	Løs / slitt rattpolstring	
86.2	Lakk / karosseri utvendig	Lakkriper:	Høyre baksjerm, Støtfanger bak, Venstre forsikjerm
86.5		Bulk (er):	Bakluke, Venstre fordør, Høyre bakdør
86.6		Rust / korrosjon i innvendig kant:	Høyre forsikjerm, Høyre fordør, Venstre forsikjerm, Venstre fordør
86.12		Rustangrep:	Høyre baksjerm
86.14		Steinsprut/lakksår	Venstre forsikjerm, Panser, Tak
86.17		* Fester til stigtrinn knekt/opprustet	
87.9	Utvendig speil	Ripe i speilhus:	Venstre, Høyre
97.3	Døråpning	Rust:	Venstre bakdør, Venstre fordør, Høyre fordør, Høyre bakdør
98.3	Seter	Hull/rift gjennom setetrekk:	Venstre foran
Ref.Id	Opplysning	Resultat	Beskrivelse
2.15	Unormal lyd	Ulyd fra hjuloppheng foran	
6.18	Bremsekiver	Ikke tilgjengelig for kontroll uten demontering:	Venstre bak, Høyre bak, Høyre foran, Venstre foran
23.5	Full systemskann	Ikke avlest grunnet kommunikasjonsproblemer med styresystemer	
28.7	Utvendig tilstand motor	Oljesvetting	Venstre side
37.5	Registerreim	Det foreligger dokumentasjon i servicehefte på at registerreim er byttet iht oppgitt intervall	
48.6	Oppvarmet bakrute	Ikke funksjonsprøvd grunnet høy utetemperatur	
81.9	Frontrute	Noe steinsprut	
81.10		Slitt frontrute	
86.21	Lakk / karosseri utvendig	Diverse småbulker/lakkriper	
86.22		Diverse lakkrust	



6217565

Ref.Id	Opplysning	Resultat	Beskrivelse
86.35		Lakkrens ut over normal klargjøring:	
88.12	Underside	Rustangrep i vognbunn / understell	
103.5	Interiør generelt	Forventet bruksslitasje	

Servicehistorikk

Servicehistorikk er vedlagt

Testforhold

Maks hastighet ved prøvekjøring	50 km/t
Utetemperatur ved prøvekjøring	8 °C
Føreforhold ved prøvekjøring	Tørt
Bilen ble prøvekjørt:	Driftsvarm motor
Er bilen skitten eller nediset:	Nei



6217565

Prøvekjøring		Drivverk	
1 - Kjøreegenskaper	✓	40 - Girkasse (automatisk)	✓
2 - Unormal lyd	○	41 - Differensial	✓
		42 - Drivaksler	✓
		43 - Mellomaksler	✓
	R		
	R		
Generell informasjon		Elektriske anlegg	
3 - Nøkler / Utstyr		44 - Instrument belysning	✓
4 - Service/ Dokum.		45 - Instrumenter	✓
	R	46 - Radio / Multimedia	✓
	O	47 - Elektrisk vindusheis	R
	✓	48 - Oppvarmet bakrute	O
	✓	49 - Kupevifte	✓
	✓	50 - Varmeapparat / klimaanlegg (AC)	R
	R	51 - Vindusvisker, spyler (foran/bak)	R
	✓	52 - Lyktespyler / Visker	R
	✓	53 - Sentrallås	✓
	✓	54 - Setevarmer	✓
	✓	56 - Drivrem generator	✓
		57 - Batteri ytre tilstand	✓
	R	58 - Tilstand 12 volt batteri	R
	✓	59 - Tilhengerkontakt	✓
	✓		
	✓	Hjul, dekk, felg	
	✓	65 - Dekk	✓
	✓	66 - Felg	✓
		67 - Ekstra hjulsett	✓
	O	68 - Hjullager	✓
		69 - Reservehjul / dekkreparasjonssett	✓
		70 - Hjulcapsler/navkopper	✓
		Styring	
	✓	71 - Ratt, rattaksel, ledd	R
	✓	72 - Styresnekke, tannstang	✓
	✓	73 - Styrestag/ledd	✓
	✓	74 - Styreservo	✓
	✓		
	✓		
	✓		
	✓		
	O		
Bremser			
5 - Bremsbelegg			
6 - Bremseskiver			
8 - Parkeringsbrems			
9 - Bremsvirkning			
10 - Bremsvæsknivå			
11 - Bremsvæskens kokepunkt			
12 - Bremsrør			
13 - Bremseslanger			
14 - Bremskraftforsterker			
15 - Brems pedal			
Lys og signaler			
17 - Lys			
19 - Refleks			
20 - Lyd / lyssignaler			
21 - Varsellamper			
22 - Varsellamper utvidet			
e-Diagnose			
23 - Full systemskann			
Motor			
27 - Motor virkemåte			
28 - Utvendig tilstand motor			
29 - Oljenivå motor			
30 - Kjølevæske			
31 - Kjølevifte			
32 - Kjølesystem			
33 - Eksosanlegg			
35 - Motorfester			
36 - Drivstofftank, rør, slange			
37 - Registerreim			



6217565

Hjuloppheng

75 - Støtdempere	✓
76 - Stabilisator	✓
77 - Fjærer / fjærbein	✓
78 - Opphengs- / bærearmer foraksel	✓
79 - Opphengs- / bærearmer bakaksel	✓
80 - Travers	✓

Karosseri

81 - Frontrute	O
82 - Siderute/bakrute	✓
83 - Dør-/panseråpner	✓
84 - Lås	✓
86 - Lakk / karosseri utvendig	R
87 - Utvendig speil	R
88 - Underside	O
89 - Understellsnummer	✓
90 - Tilhengerfeste	✓

Interiør

91 - Dashbord / midtkonsoll	✓
92 - Luftdyse kupé	✓
93 - Taktrekk	✓
94 - Solskjerm	✓
95 - Innvendig speil	✓
96 - Dørtrekk	✓
97 - Døråpning	R
98 - Seter	R
99 - Bilbelte	✓
100 - Gulvmatter/-teppe	✓
102 - Laste-/bagasjerom	✓
103 - Interiør generelt	O
104 - Varseltrekant	✓



6217565

Måleverdier

Ref.Id	Punkt	Fråse	Måleverdi
3.1	Nøkler / Utstyr	Antall nøkler:	2 stk
6	Bremseskiver		Ikke mulig å måle uten demontering
9	Bremsevirkning		Kontrollert visuelt
30.1	Kjølevæske	Kjølevæskens frysepunkt, frostsikker ned til minus:	35 °C
37.1	Registerreim	Bilfabrikanten anbefaler under normale forhold skifte ved km:	150000
50	Varmeapparat / klimaanlegg (AC)		Ikke målt pga. skader/avvik som forhindrer måling
58	Tilstand 12 volt batteri		Kontrollert visuelt
65.1	Dekk	Mønsterdybde VF	6,00 mm
65.2		Mønsterdybde HF	5,00 mm
65.3		Mønsterdybde VB	6,00 mm
65.4		Mønsterdybde HB	5,50 mm
65.5		Bilen er utrustet med:	Vinterdekk m/pigg
66.1	Felg	Felg montert på bilen:	Lettmetallfelg
67.1	Ekstra hjulsett	Mønsterdybde	3,00 mm
67.2		Mønsterdybde	3,50 mm
67.3		Mønsterdybde	2,50 mm
67.4		Mønsterdybde	2,00 mm
67.5		Ekstra hjulsett er utrustet med:	Sommerdekk
67.6		Felg på ekstra hjulsett:	Lettmetallfelg



6217565

Leveransebetingelser

1. Testrapporten

Testrapporten inneholder identifikasjon av kjøretøy og kunde samt beskrivelse av testens omfang med måleresultater der det foreligger.

2. Bedømming–vurderingsdefinisjon

Forklaring til bokstavkodene som benyttes ved PDF rapport:

V = Normalt. Tilstand vurdert «normal» iht. kjøretøyets alder og kjørelengde

R = Reparasjon. Anbefaler utbedring iht. kontrollpunkt

O = Opplysning. Informasjon iht. kontrollpunkt og/eller kjøretøy

S = Skiftet. Kontrollpunkt inkl. komponentskifte

J = Justert. Kontrollpunkt inkl. justering

I = Ikkeutført. Kontrollpunkt ikke vurdert

3. Gjennomføring av test.

Test utføres på et NAF Senter hvis ikke annet er beskrevet.

4. Eiendomsrett

Testens resultat tilhører NAFs kunde. Kundens navn er registrert på side 1 i testrapporten, og eventuelle henvendelser i forbindelse med testen må utføres av registrert kunde. Testresultatene leveres ikke ut til andre uten samtykke fra NAFs kunde.

5. Demontering

NAF demonterer ikke for kontroll/vurdering, og kan dermed ikke påpeke feil som kun avdekkes ved demontering. Dersom NAF oppdager avvik der det trengs demontering for kontroll/vurdering, vil dette anmerkes i testrapporten.

6. Prøvekjøring, periodiske feil og fremtidige problemer

NAF anmerker kun feil og avvik som oppdages på testtidspunktet. Periodiske feil/avvik kan forekomme uten at dette avdekkes pga. manglende symptom(fremtredelse) ved testtidspunktet. Det er ikke mulig å forutse framtidige problemer, feil eller avvik.

NAF prøvekjører bilen kun i begrenset grad.

7. Avlesing av elektronisk lagrede feilkoder via kjøretøyets OBD kontakt

NAF leser feilkoder på de elektroniske styresystemene som bilprodusenten har gitt tilgang til. Tilgang kan variere mellom ulike bilmerker og modeller og systemene leses med det testutstyret som benyttes av NAF. Det skilles ikke mellom permanente og periodiske feilkoder. NAF kan ikke påvise avvik i bilens oppgitte kilometerstand ved hjelp av diagnose.

8. NAFs ansvar

NAF har vurdert alle kontrollpunkter i den aktuelle testrapporten i henhold til NAFs definisjoner og retningslinjer. Kontrollpunkter som ikke omtales i rapporten er ikke inkludert eller vurdert.

Feil/avvik som avdekkes i etterkant av testen, kan ikke lastes NAF uten at det dokumenteres at følgende kumulative vilkår foreligger:

- feil/avvik må anses å ha foreligget ved testtidspunktet
- feil/avvik kan avdekkes etter gjeldende definisjoner og retningslinjer(innhold) av kontrollpunkt ved testtidspunktet
- feil/avvik kan avdekkes ved benyttet testutstyr i NAF ved testtidspunktet
- feil/avvik kan avdekkes ved gjeldende testforutsetninger ved testtidspunktet
- feil/avvik medfører konsekvenstap
- NAF har opptrådt uaktsomt ved testtidspunktet

9. Klageadgang næringsmarked

Testens resultat tilhører NAFs kunde. Kundens navn er registrert på side 1 i testrapporten. Ved eventuelle uoverensstemmelser i forbindelse med levert dokumentasjon, skal kunde ta dette opp med NAF. NAF er forretningsmessig leverandør til kunde og forholder seg kun til denne avtalepart.

Alle reklamasjoner må være NAF i hende skriftlig senest 10 dager etter at testen er utført.

10. Reklamasjonsansvaret til NAF

Ved uoverensstemmelse mellom tekst og bilder i testrapport og ett av disse viser riktig tilstand, er feilen ikke reklamasjonsgrunn.

NAF AS er ikke ansvarlig for feil i opplysninger som er hentet elektronisk fra 3. -part.

NAF AS kan kreve at bilen stilles til disposisjon for kontroll.

Ved reklamasjon kan NAF AS forlange å få mulighet til å reparere på eget verksted.

Hvis kjøper starter reparasjon på annet verksted uten skriftlig godkjenning fra NAF AS bortfaller retten til å kreve utgiften refundert av NAF AS.

Ved reparasjon på kjøpers verksted beregnes priser etter NAF AS sine innkjøpspriser (Meca eller tilsvarende) og selvkost på timepris. Benyttes DBS-systemet som grunnlag for delepriser benyttes importørpriser uten fraktpåslag.

Arbeidstidsettes iht. Haynes Pro med faktor 1

Diagnoserapport vedlegges der kunden har bestilt dette. Diagnoserapporten betraktes som en del av testrapporten.

Reklamasjonskravets størrelse er under alle omstendigheter oppad begrenset til prisen på testen, med mindre noe annet er særskilt avtalt.

NAF AS anbefaler at budgivere selv inspiserer objektet.



6217565

Bilder og vedlegg



1. Generelt



2. Generelt



3. Generelt



4. Generelt



5. Generelt



6. Generelt

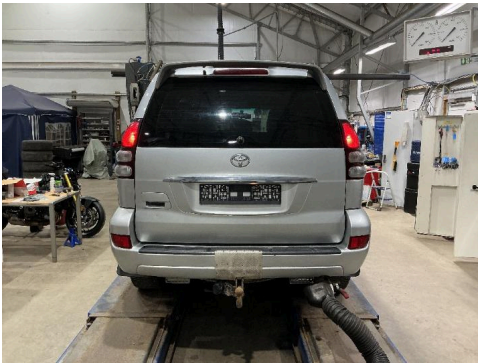

7. Generelt



8. Generelt



9. Generelt



10. Generelt



11. Generelt



12. Generelt



6217565

Bilder og vedlegg



13. Generelt



14. Generelt



15. Generelt



16. Generelt

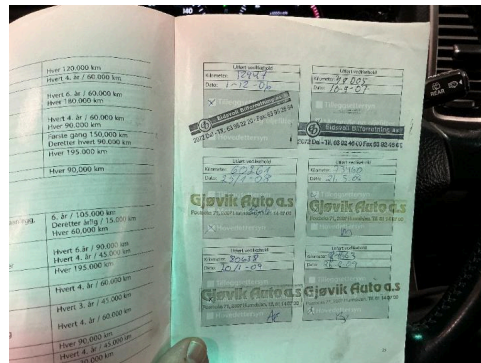

17. Generelt



18. Generelt



19. Generelt



20. Generelt

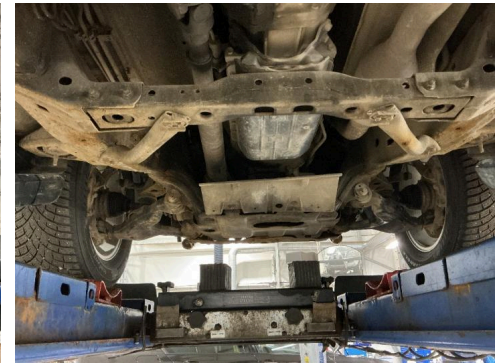

21. Generelt

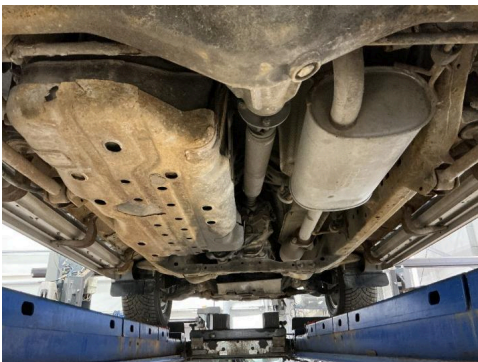

22. Generelt

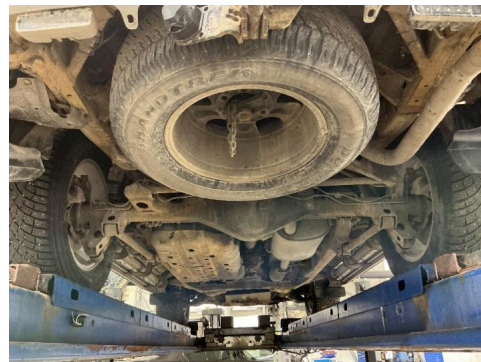

23. Generelt



24. Bakluke

R



6217565

Bilder og vedlegg



25. Døråpning



R 26. Døråpning



R 27. Døråpning

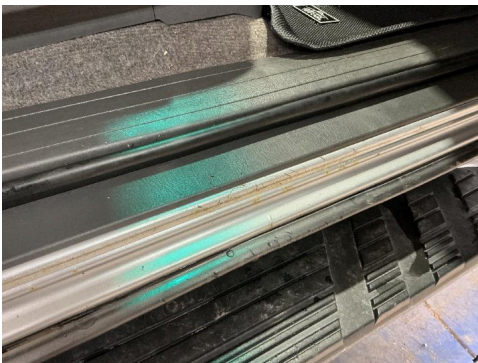

28. Døråpning



R 29. Døråpning



R 30. Døråpning

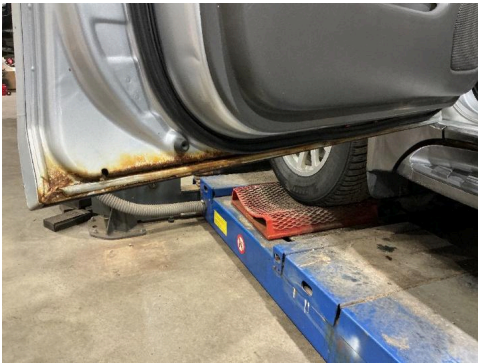

31. Døråpning



R 32. Døråpning



R 33. Høyre bakdør



34. Høyre bakskjerm



R 35. Høyre bakskjerm



R 36. Høyre kanal



6217565

Bilder og vedlegg



37. Høyre speil



R 38. Lys



R 39. Lys



40. Lys



R 41. Panser



R 42. Panser



43. Panser

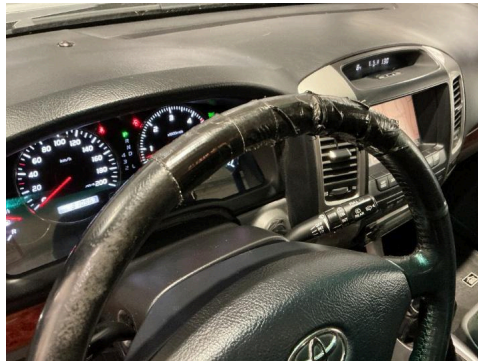

R 44. Ratt, rattaksel, ledd



R 45. Seter



46. Støtfanger bak



R 47. Støtfanger bak



R 48. Tak



6217565

Bilder og vedlegg



49. Venstre fordør



R 50. Venstre forskjerm



R 51. Venstre kanal



52. Venstre speil

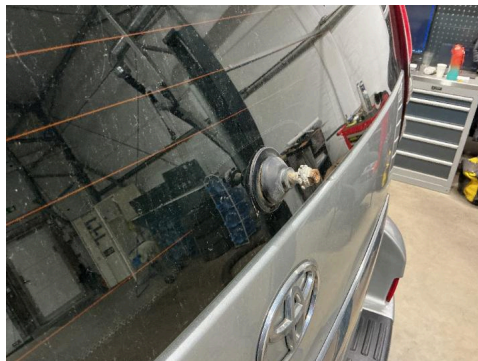

R 53. Vindusvisker, spyler (foran/bak)