



6043262

NAF Bruktbiltest

Testdato
28.01.2026

Kunde

Navn	Auksjonen.no Co/Santander
Medlemsnummer	95140190
Adresse	Døvleveien 23
Postnummer og -sted	3170 SEM
Telefon	33300540
Ekstern referanse	557768



Kjøretøy

Bilmerke	Mercedes-Benz	Motorstørrelse	- cm ³
Modell	EQC 400 4MATIC	Motoreffekt	300 kW
Type	204 X	Aksler i drift	2
Registreringsnr.	EH26813	Drivstofftype	Elektrisk
Understellsnr.	W1K8P9AB5PF053003	Kjøretøygruppe	101
Km.stand.	201588	Bruktimportert	Nei
Farge	Blå	Registreringsår	2022
Karosseritype	Stasjonsvogn	Registrert første gang	24.11.2022
		Frist for neste EU kontroll	23.11.2025



Informasjon

NAF Bruktbiltest (BBT) er en uavhengig vurdering av kjøretøyets tekniske tilstand iht. definerte kontrollpunkter. De aktuelle kontrollpunktene fremkommer i testen og vurderes / bedømmes etter NAF sine definisjoner og retningslinjer som også hensyntar bilens alder og km-stand.

NAF anmerker kun feil, mangler og avvik som avdekkes på testtidspunktet. Forutsetninger for utført test er angitt på side 2 i denne rapporten. NAF demonterer ikke for kontroll. Det kan være indikasjon knyttet til tekniske forhold som krever ytterligere utredning for å kunne fastslå omfang. Det kan også være periodiske feil som ikke kan avdekkes på testtidspunktet. Se utfyllende leveransebeskrivelse side 6.

NAF Bruktbiltest er utført på oppdrag av bilforhandler. Alle henvendelser til testen og øvrige forhold til bilens tekniske tilstand må avklares mellom kjøper av bilen og bilforhandler testen er utstedt til.



6043262

Testresultater

Ref.Id	Repareres	Resultat	Beskrivelse
3.3	Nøkler / Utstyr	Nøkkel mangler 1 stk	
17.27	Lys	* - Baklys bagasjeromsluke virker ikke høyre side.	
22.2	Varsellamper utvidet	Varsellampe for TPMS (Dekktrykk) lyser	
65.19	Dekk	* - Spiker/skrue i dekk høyre bak.	
66.8	Felg	Vesentlig ripe / hakk:	4 felger
67.8	Ekstra hjulsett	Ekstra hjulsett mangler	
83.9	Dør-/panseråpner	Feil ved dørstopper:	Venstre foran
86.2	Lakk / karosseri utvendig	Skadet:	Støtfanger foran
86.3		Lakkriper:	Høyre fordør
86.6		Bulk (er):	Venstre bakkdør, Venstre bakskjerm
86.15		Lakkslipp/flassing	H. takvange
88.11	Underside	* - Diverse skadet deksler under bilen.	
97.1	Døråpning	Sår eller skade:	Høyre bakkdør, Venstre bakkdør
98.2	Seter	Misfarget/skittent:	Venstre foran

Ref.Id	Opplysning	Resultat	Beskrivelse
4.13	Service/ Dokum.	Bilen har digital servicebok, denne er ikke kontrollert av NAF	
6.16	Bremsekiver	Overflaterust eller mindre enn 25% av overflaten rustet	Begge sider foran
6.17		Overflaterust eller mindre enn 50% av overflaten rustet	Begge sider bak
23.5	Full systemskann	Ikke avlest grunnet kommunikasjonsproblemer med styresystemer	
50.15	Varmeapparat / klimaanlegg (AC)	Kjølefunksjon er ikke funksjonsprøvd grunnet for lav utetemperatur	
64.8	Utv. tilstand fremdriftsbatteri elbil/hybrid	Skadet batterideksel:	Høyre foran
64.9		* - Diverse skader / skrubbskader i batterideksel må eventuelt videre kontrolleres.	
65.23	Dekk	Dekktrykk er justert	Høyre bak
81.9	Frontrute	Noe steinsprut	
86.18	Lakk / karosseri utvendig	Små lakkblærer:	Venstre bakskjerm, Høyre bakskjerm
86.30		Lakk/karosseri er vurdert, men vanskelig når bilen er:	Delvis foliert
88.15	Underside	* - Skrubbskader under bilen.	
93.5	Taktrekk	Skittent taktrekk	
97.5	Døråpning	Sår eller skade:	Venstre fordør, Høyre fordør

Ikke utførte

Punkt	Årsak
Kjøreegenskaper	Bilen har feil dekk i forhold til årstid/føreforhold



6043262

Servicehistorikk

Elektronisk servicedokumentasjon er ikke sjekket av NAF på grunn av manglende tilgang.

Testforhold

**Er bilen skitten eller nediset:
Bilen har ikke blitt prøvekjørt
pga:**

Ja
Feil dekk iht
årstid.



6043262

Prøvekjøring		Elektriske anlegg	
1 - Kjøreegenskaper		54 - Setevarmer	✓
Generell informasjon		55 - Ladespenning generator	✓
3 - Nøkler / Utstyr	R	59 - Tilhengerkontakt	✓
4 - Service/ Dokum.	O	61 - Ladekontakt elbil/hybrid	✓
Bremser		62 - Ladekabel elbil/hybrid	✓
5 - Bremsbelegg	✓	63 - Kabler for fremdriftssystem elbil/hybrid	✓
6 - Bremseskiver	O	64 - Utv. tilstand fremdriftsbatteri elbil/hybrid	O
8 - Parkeringsbrems	✓	Hjul, dekk, felg	
9 - Bremsvirkning	✓	65 - Dekk	R
10 - Bremsvæsknivå	✓	66 - Felg	R
12 - Bremsørør	✓	67 - Ekstra hjulsett	R
13 - Bremseslanger	✓	68 - Hjullager	✓
15 - Brems pedal	✓	Styring	
Lys og signaler		71 - Ratt, rattaksel, ledd	✓
17 - Lys	R	72 - Styresnekke, tannstang	✓
19 - Refleks	✓	73 - Styrestag/ledd	✓
20 - Lyd / lyssignaler	✓	74 - Styreservo	✓
21 - Varsellamper	✓	Hjuloppheng	
22 - Varsellamper utvidet	✓	75 - Støtdempere	✓
e-Diagnose		76 - Stabilisator	✓
23 - Full systemskann	O	77 - Fjærer / fjærbein	✓
Motor		78 - Opphengs- / bærearmer foraksel	✓
27 - Motor virkemåte	✓	79 - Opphengs- / bærearmer bakaksel	✓
30 - Kjølevæske	✓	80 - Travers	✓
32 - Kjølesystem	✓	Karosseri	
Drivverk		81 - Frontrute	O
40 - Girkasse (automatisk)	✓	82 - Siderute/bakrute	✓
42 - Drivaksler	✓	83 - Dør-/panseråpner	R
Elektriske anlegg		84 - Lås	✓
44 - Instrument belysning	✓	85 - Takluke/Panoramatak	✓
45 - Instrumenter	✓	86 - Lakk / karosseri utvendig	R
47 - Elektrisk vindusheis	✓	87 - Utvendig speil	✓
48 - Oppvarmet bakrute	✓	88 - Underside	R
49 - Kupevifte	✓	89 - Understellsnummer	✓
50 - Varmeapparat / klimaanlegg (AC)	O	90 - Tilhengerfeste	✓
51 - Vindusvisker, spyler (foran/bak)	✓		
53 - Sentrallås	✓		



6043262

Interiør

91 - Dashbord / midtkonsoll	✓
93 - Taktrekk	○
94 - Solskjerm	✓
96 - Dørtrekk	✓
97 - Døråpning	R
98 - Seter	R
99 - Bilbelte	✓
100 - Gulvmatter/-teppe	✓
101 - Bagasjeromstildekning	✓
102 - Laste-/bagasjerom	✓
103 - Interiør generelt	✓



6043262

Måleverdier

Ref.Id	Punkt	Fråse	Måleverdi
3.1	Nøkler / Utstyr	Antall nøkler:	1 stk
6	Bremseskiver		Kontrollert visuelt
9.1	Bremsevirkning	Bremsevirkning, VF	350,00
9.2		Bremsevirkning, HF	350,00
9.3		Bremsevirkning, VB	400,00
9.4		Bremsevirkning, HB	400,00
30.1	Kjølevæske	Kjølevæskens frysepunkt, frostsikker ned til minus:	40 °C
50	Varmeapparat / klimaanlegg (AC)		Ikke målt pga. for lav utetemperatur
55.1	Ladespenning generator	Ladespenning med last (V)	13,30 volt
55.2		Ladespenning uten last (V)	13,30 volt
62.1	Ladekabel elbil/hybrid	Antall ladekabler i bilen:	2 stk
65.1	Dekk	Mønsterdybde VF	4,00 mm
65.2		Mønsterdybde HF	4,00 mm
65.3		Mønsterdybde VB	4,00 mm
65.4		Mønsterdybde HB	4,00 mm
65.5		Bilen er utrustet med:	Sommerdekk
66.1	Felg	Felg montert på bilen:	Lettmetallfelg
67	Ekstra hjulsett		Ikke målt grunnet manglende tilgjengelighet



6043262

Leveransebetingelser

1. Testrapporten

Testrapporten inneholder identifikasjon av kjøretøy og kunde samt beskrivelse av testens omfang med måleresultater der det foreligger.

2. Bedømming–vurderingsdefinisjon

Forklaring til bokstavkodene som benyttes ved PDF rapport:

V = Normalt. Tilstand vurdert «normal» iht. kjøretøyets alder og kjørelengde

R = Reparasjon. Anbefaler utbedring iht. kontrollpunkt

O = Opplysning. Informasjon iht. kontrollpunkt og/eller kjøretøy

S = Skiftet. Kontrollpunkt inkl. komponentskifte

J = Justert. Kontrollpunkt inkl. justering

I = Ikkeutført. Kontrollpunkt ikke vurdert

3. Gjennomføring av test.

Test utføres på et NAF Senter hvis ikke annet er beskrevet.

4. Eiendomsrett

Testens resultat tilhører NAFs kunde. Kundens navn er registrert på side 1 i testrapporten, og eventuelle henvendelser i forbindelse med testen må utføres av registrert kunde. Testresultatene leveres ikke ut til andre uten samtykke fra NAFs kunde.

5. Demontering

NAF demonterer ikke for kontroll/vurdering, og kan dermed ikke påpeke feil som kun avdekkes ved demontering. Dersom NAF oppdager avvik der det trengs demontering for kontroll/vurdering, vil dette anmerkes i testrapporten.

6. Prøvekjøring, periodiske feil og fremtidige problemer

NAF anmerker kun feil og avvik som oppdages på testtidspunktet. Periodiske feil/avvik kan forekomme uten at dette avdekkes pga. manglende symptom(fremtredelse) ved testtidspunktet. Det er ikke mulig å forutse framtidige problemer, feil eller avvik.

NAF prøvekjører bilen kun i begrenset grad.

7. Avlesing av elektronisk lagrede feilkoder via kjøretøyets OBD kontakt

NAF leser feilkoder på de elektroniske styresystemene som bilprodusenten har gitt tilgang til. Tilgang kan variere mellom ulike bilmerker og modeller og systemene leses med det testutstyret som benyttes av NAF. Det skilles ikke mellom permanente og periodiske feilkoder. NAF kan ikke påvise avvik i bilens oppgitte kilometerstand ved hjelp av diagnose.

8. NAFs ansvar

NAF har vurdert alle kontrollpunkter i den aktuelle testrapporten i henhold til NAFs definisjoner og retningslinjer. Kontrollpunkter som ikke omtales i rapporten er ikke inkludert eller vurdert.

Feil/avvik som avdekkes i etterkant av testen, kan ikke lastes NAF uten at det dokumenteres at følgende kumulative vilkår foreligger:

- feil/avvik må anses å ha foreligget ved testtidspunktet
- feil/avvik kan avdekkes etter gjeldende definisjoner og retningslinjer(innhold) av kontrollpunkt ved testtidspunktet
- feil/avvik kan avdekkes ved benyttet testutstyr i NAF ved testtidspunktet
- feil/avvik kan avdekkes ved gjeldende testforutsetninger ved testtidspunktet
- feil/avvik medfører konsekvenstap
- NAF har opptrådt uaktsomt ved testtidspunktet

9. Klageadgang næringsmarked

Testens resultat tilhører NAFs kunde. Kundens navn er registrert på side 1 i testrapporten. Ved eventuelle uoverensstemmelser i forbindelse med levert dokumentasjon, skal kunde ta dette opp med NAF. NAF er forretningsmessig leverandør til kunde og forholder seg kun til denne avtalepart.

Alle reklamasjoner må være NAF i hende skriftlig senest 10 dager etter at testen er utført.

10. Reklamasjonsansvaret til NAF

Ved uoverensstemmelse mellom tekst og bilder i testrapport og ett av disse viser riktig tilstand, er feilen ikke reklamasjonsgrunn.

NAF AS er ikke ansvarlig for feil i opplysninger som er hentet elektronisk fra 3. -part.

NAF AS kan kreve at bilen stilles til disposisjon for kontroll.

Ved reklamasjon kan NAF AS forlange å få mulighet til å reparere på eget verksted.

Hvis kjøper starter reparasjon på annet verksted uten skriftlig godkjenning fra NAF AS bortfaller retten til å kreve utgiften refundert av NAF AS.

Ved reparasjon på kjøpers verksted beregnes priser etter NAF AS sine innkjøpspriser (Meca eller tilsvarende) og selvkost på timepris. Benyttes DBS-systemet som grunnlag for delepriser benyttes importørpriser uten fraktpåslag.

Arbeidstidsettes iht. Haynes Pro med faktor 1

Diagnoserapport vedlegges der kunden har bestilt dette. Diagnoserapporten betraktes som en del av testrapporten.

Reklamasjonskravets størrelse er under alle omstendigheter oppad begrenset til prisen på testen, med mindre noe annet er særskilt avtalt.

NAF AS anbefaler at budgivere selv inspiserer objektet.



6043262

Bilder og vedlegg

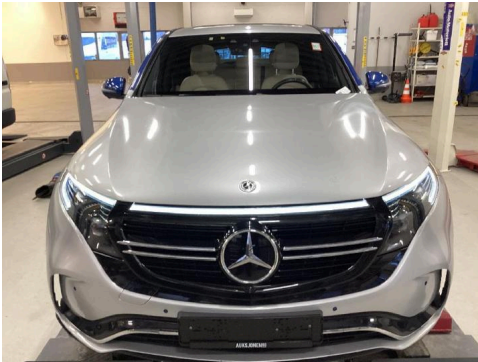

1. Generelt

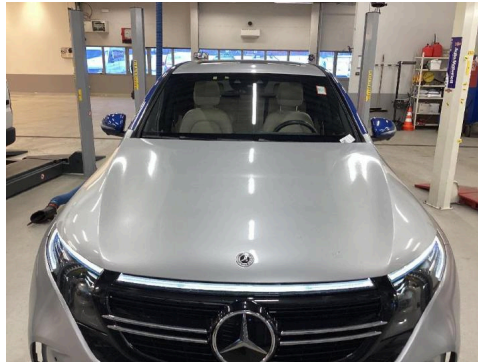

2. Generelt



3. Generelt



4. Generelt



5. Generelt



6. Generelt



7. Generelt



8. Generelt



9. Generelt



10. Generelt



11. Generelt



12. Generelt



6043262

Bilder og vedlegg



13. Generelt



14. Generelt



15. Generelt



16. Generelt



17. Generelt

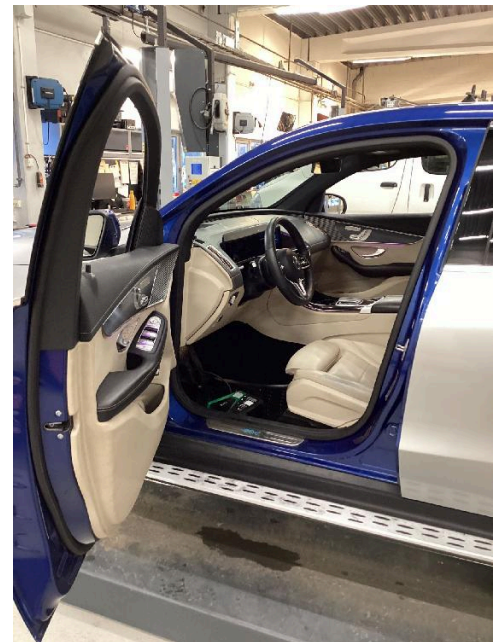

18. Generelt



19. Generelt



20. Generelt



21. Generelt



6043262

Bilder og vedlegg



22. Generelt



23. Generelt

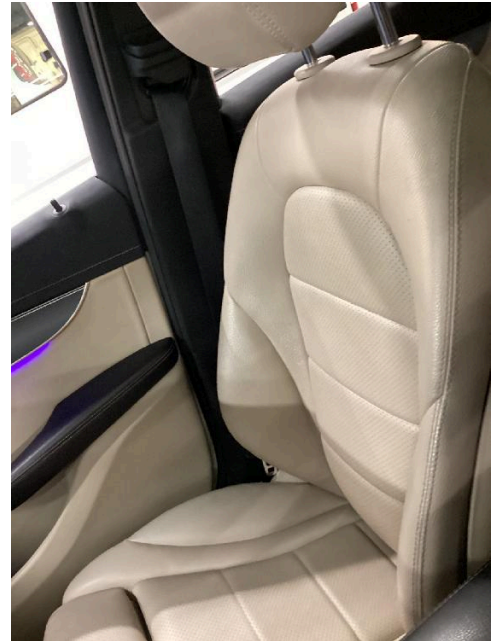

24. Generelt



25. Generelt



26. Generelt



27. Generelt



28. Generelt



29. Generelt



30. Generelt



6043262

Bilder og vedlegg



31. Generelt



32. Generelt



33. Generelt



34. Generelt



35. Generelt



36. Generelt



37. Generelt

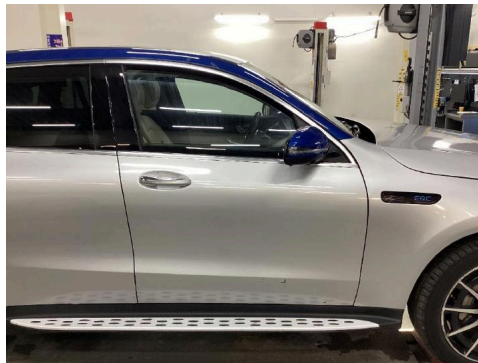

38. Generelt



39. Generelt



40. Generelt



41. Generelt



42. Generelt



6043262

Bilder og vedlegg

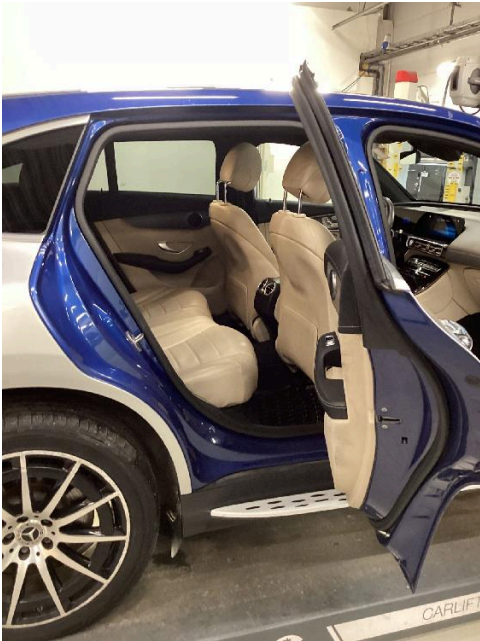

43. Generelt



44. Generelt

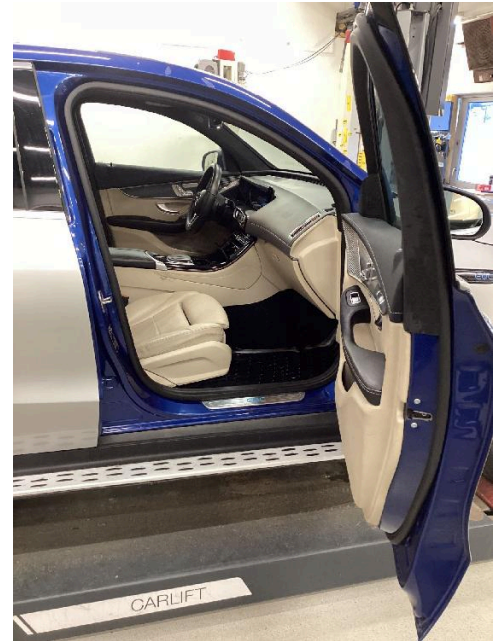

45. Generelt



46. Generelt

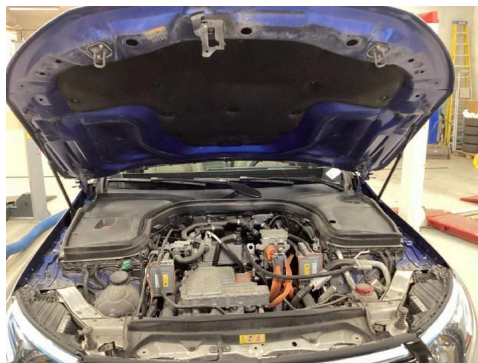

47. Generelt

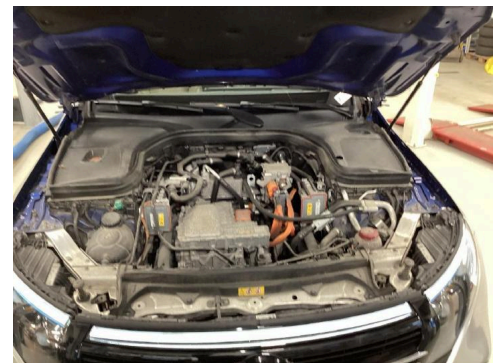

48. Generelt



49. Generelt



50. Generelt



51. Generelt



6043262

Bilder og vedlegg



52. Generelt



53. Generelt



54. Generelt