



6332013

NAF Bruktbiltest

Testdato
29.05.2026

Kunde

Navn	Auksjonen.no As
Medlemsnummer	94448735
Adresse	Døvleveien 23
Postnummer og -sted	3170 SEM
Telefon	33300540
Ekstern referanse	598720



Kjøretøy

Bilmerke	Volkswagen	Motorstørrelse	1968 cm ³
Modell	CRAFTER	Motoreffekt	130 kW
Type	SYN1E	Aksler i drift	2
Registreringsnr.	CV96860	Drivstofftype	Diesel
Understellsnr.	WV1ZZZSYZM9009318	Kjøretøygruppe	315
Km.stand.	160311	Bruktimportert	Nei
Farge	Sølv	Registreringsår	2020
Karosseritype	Integrert førerhus	Registrert første gang	20.11.2020
		Frist for neste EU kontroll	16.12.2026



Informasjon

NAF Bruktbiltest (BBT) er en uavhengig vurdering av kjøretøyets tekniske tilstand iht. definerte kontrollpunkter. De aktuelle kontrollpunktene fremkommer i testen og vurderes / bedømmes etter NAF sine definisjoner og retningslinjer som også hensyntar bilens alder og km-stand.

NAF anmerker kun feil, mangler og avvik som avdekkes på testtidspunktet. Forutsetninger for utført test er angitt på side 2 i denne rapporten. NAF demonterer ikke for kontroll. Det kan være indikasjon knyttet til tekniske forhold som krever ytterligere utredning for å kunne fastslå omfang. Det kan også være periodiske feil som ikke kan avdekkes på testtidspunktet. Se utfyllende leveransebeskrivelse side 6.

NAF Bruktbiltest er utført på oppdrag av bilforhandler. Alle henvendelser til testen og øvrige forhold til bilens tekniske tilstand må avklares mellom kjøper av bilen og bilforhandler testen er utstedt til.



6332013

Testresultater

Ref.Id	Repareres	Resultat	Beskrivelse
50.2	Døråpning.	Sår eller skade:	Venstre fordør
62.2	Lakk / karosseri utvendig.	Lakkriper:	Støtfanger foran
62.3		Steinsprut/lakksår	Venstre sidekanal
62.7		Pyntelist løs, skadet eller mangler:	Høyre forskjerm, Høyre fordør, Høyre bakdør, Høyre bakskjerm
62.10		Skadet:	Støtfanger bak

Ref.Id	Opplysning	Resultat	Beskrivelse
4.7	Service/Dokumentasjon.	Bilen har digital servicebok, denne er ikke kontrollert av NAF	
14.7	Glassruter.	Noe steinsprut på frontrute	
22.6	Parkeringsvarmer / tilleggsvarmer.	Ikke funksjonsprøvd	
36.6	Feilkodeutlesing.	Etter avtale med kunde er feilkode/r slettet, feilsøking må påregnes dersom feilkode dukker opp igjen	
54.8	Seter.	Ett eller flere seter har varetrekk. Originaltrekk ikke kontrollert.	Venstre foran, Høyre foran, Midten foran
62.20	Lakk / karosseri utvendig.	Diverse småbulker/lakkriper	
62.21		Diverse steinsprut/lakksår	
62.25		Bulk(er)	Venstre bakskjerm, Venstre fordør, Høyre bakdør
62.29		Rust / korrosjon i innvendig kant:	Venstre fordør
62.36		Tidligere utført penselflekking på steinsprut og riper.	
62.39		* Diverse små lakkblærer. Tak ikke kontrollert.	
71.8	Bremsebelegg innvendig.	Bremsekloss/-er ikke kontrollert pga manglende innsyn:	
72.9	Bremsekiver innvendig.	Overflaterust eller mindre enn 50% av overflaten rustet	Begge sider bak
72.10		Overflaterust eller mindre enn 25% av overflaten rustet	Begge sider foran
85.21	Bremsekive/klosser utvendig	Bremsekloss/-er ikke kontrollert pga manglende innsyn:	Venstre bak, Høyre bak, Venstre foran, Høyre foran

Servicehistorikk

Elektronisk servicedokumentasjon er ikke sjekket av NAF på grunn av manglende tilgang.

Kunde- og testforhold

NAFs kunde var ikke tilstede under testen

Maks hastighet ved prøvekjøring 60 km/t

Utetemperatur ved prøvekjøring 19 °C

Føreforhold ved prøvekjøring Tørt

Er bilen skitten eller nediset: Nei



6332013

Generell informasjon.	Motor.
1 - Bildeserie	✓ 46 - Registerreim. ✓
3 - Sentrallås/nøkler.	✓ 47 - Drivreim generator. ✓
4 - Service/Dokumentasjon.	O
Interiør.	Karosseri.
5 - Ratt, rattaksel, ledd.	48 - Dører. ✓
6 - Varsellamper/ meldinger.	✓ 49 - Elektrisk vindusheis. ✓
7 - Brems pedal.	✓ 50 - Døråpning. R
8 - Bremskraftforsterker.	✓ 51 - Dørtrekk. ✓
9 - Instrumenter.	✓ 52 - Bilbelte. ✓
10 - Dashbord /midtkonsoll.	✓ 53 - Gulvmatter/-teppe. ✓
11 - Vindusvisker, spyler.	✓ 54 - Seter. O
12 - Lyktespyler / Visker.	✓ 57 - Tilhengerfeste. ✓
13 - Lyd / lyssignaler.	✓ 59 - Laste-/bagasjerom. ✓
14 - Glassruter.	✓ 62 - Lakk / karosseri utvendig. R
15 - Setevarmer.	O
16 - Innvendig speil.	Underside.
17 - Utvendig speil.	✓ 63 - Vognbunn/understell. ✓
18 - Solskjerm.	✓ 64 - Opphengs- / bærearmer bakaksel. ✓
20 - Taktrekk.	✓ 65 - Stabilisator. ✓
21 - Varmeapparat / klimaanlegg (AC).	✓ 66 - Differensial. ✓
22 - Parkeringsvarmer /tilleggsvarmer.	✓ 67 - Drivaksler. ✓
23 - Interiør generelt.	✓ 69 - Bremsør. ✓
Prøvekjøring.	O
24 - Motor virkemåte.	✓ 70 - Bremseslanger. ✓
25 - Kjøreegenskaper.	✓ 71 - Bremsbelegg innvendig. O
27 - Girkasse. (automatisk)	72 - Bremseskiver innvendig. O
30 - Parkeringsbrems.	✓ 73 - Parkbrems. ✓
Motor.	✓ 74 - Støtdempere. ✓
34 - Panser.	✓ 75 - Drivstofftank, rør, slange. ✓
35 - Understellsnummer.	✓ 76 - Lekkasje. ✓
36 - Feilkodeutlesing.	78 - Mellomaksel. ✓
37 - Lykter/lys - virkemåte.	79 - Eksosanlegg. ✓
38 - Lykter/lys - tilstand.	80 - Travers. ✓
39 - Oppvarmet rute/speil.	O
41 - Kjølesystem.	✓ 81 - Opphengs- / bærearmer foraksel. ✓
42 - Batteri 12 volt.	✓ 82 - Styrestag/ledd. ✓
43 - Oljenivå motor.	✓ 83 - Styresnekke, tannstang. ✓
44 - Utvendig tilstand motor.	✓ 84 - Fjærer / fjærbein. ✓
45 - Motorfester.	✓



6332013

Hjul, dekk.

85 - Bremseskive/klosser utvendig	0
86 - Hjullager.	✓
87 - Dekk.	✓
88 - Felg.	✓
89 - Ekstra hjulsett..	✓



6332013

Måleverdier

Ref.Id	Punkt	Fråse	Måleverdi
1.1	Bildeserie	Bilder	Ingen bestemt bildeserie for kunde, NAF standard bilder gjennomført
3.1	Sentrallås/nøkler.	Antall nøkler:	2 stk
21	Varmeapparat / klimaanlegg (AC).		Åpenbar kjøleeffekt
41.1	Kjølesystem.	Kjølevæskens frysepunkt, frostsikker ned til minus:	40 °C
42.1	Batteri 12 volt.	Referanseverdi norm:	EN
42.2		Referanseverdi kaldstart-kapasitet:	850 ampere
42.3		Målt kaldstart-kapasitet:	747 ampere
46.1	Registerreim.	Bilfabrikanten anbefaler under normale forhold skifte ved km:	200000
85	Bremseskive/klosser utvendig		Ikke mulig å måle pga felgens utforming
87.1	Dekk.	Bilen er utrustet med:	Sommerdekk
87.2		Mønsterdybde VF	6,00 mm
87.3		Mønsterdybde HF	7,50 mm
87.4		Mønsterdybde VB	6,50 mm
87.5		Mønsterdybde HB	7,00 mm
88.1	Felg.	Felg montert på bilen:	Stålfelg
89.1	Ekstra hjulsett..	Mønsterdybde	4,00 mm
89.2		Mønsterdybde	4,50 mm
89.3		Mønsterdybde	5,00 mm
89.4		Mønsterdybde	5,50 mm
89.5		Ekstra hjulsett er utrustet med:	Piggfrie vinterdekk
89.6		Felg på ekstra hjulsett:	Stålfelg



6332013

Leveransebetingelser

1. Testrapporten

Testrapporten inneholder identifikasjon av kjøretøy og kunde samt beskrivelse av testens omfang med måleresultater der det foreligger.

2. Bedømming–vurderingsdefinisjon

Forklaring til bokstavkodene som benyttes ved PDF rapport:

V = Normalt. Tilstand vurdert «normal» iht. kjøretøyets alder og kjørelengde

R = Reparasjon. Anbefaler utbedring iht. kontrollpunkt

O = Opplysning. Informasjon iht. kontrollpunkt og/eller kjøretøy

S = Skiftet. Kontrollpunkt inkl. komponentskifte

J = Justert. Kontrollpunkt inkl. justering

I = Ikkeutført. Kontrollpunkt ikke vurdert

3. Gjennomføring av test.

Test utføres på et NAF Senter hvis ikke annet er beskrevet.

4. Eiendomsrett

Testens resultat tilhører NAFs kunde. Kundens navn er registrert på side 1 i testrapporten, og eventuelle henvendelser i forbindelse med testen må utføres av registrert kunde. Testresultatene leveres ikke ut til andre uten samtykke fra NAFs kunde.

5. Demontering

NAF demonterer ikke for kontroll/vurdering, og kan dermed ikke påpeke feil som kun avdekkes ved demontering. Dersom NAF oppdager avvik der det trengs demontering for kontroll/vurdering, vil dette anmerkes i testrapporten.

6. Prøvekjøring, periodiske feil og fremtidige problemer

NAF anmerker kun feil og avvik som oppdages på testtidspunktet. Periodiske feil/avvik kan forekomme uten at dette avdekkes pga. manglende symptom(fremtredelse) ved testtidspunktet. Det er ikke mulig å forutse framtidige problemer, feil eller avvik.

NAF prøvekjører bilen kun i begrenset grad.

7. Avlesing av elektronisk lagrede feilkoder via kjøretøyets OBD kontakt

NAF leser feilkoder på de elektroniske styresystemene som bilprodusenten har gitt tilgang til. Tilgang kan variere mellom ulike bilmerker og modeller og systemene leses med det testutstyret som benyttes av NAF. Det skilles ikke mellom permanente og periodiske feilkoder. NAF kan ikke påvise avvik i bilens oppgitte kilometerstand ved hjelp av diagnose.

8. NAFs ansvar

NAF har vurdert alle kontrollpunkter i den aktuelle testrapporten i henhold til NAFs definisjoner og retningslinjer. Kontrollpunkter som ikke omtales i rapporten er ikke inkludert eller vurdert.

Feil/avvik som avdekkes i etterkant av testen, kan ikke lastes NAF uten at det dokumenteres at følgende kumulative vilkår foreligger:

- feil/avvik må anses å ha foreligget ved testtidspunktet
- feil/avvik kan avdekkes etter gjeldende definisjoner og retningslinjer(innhold) av kontrollpunkt ved testtidspunktet
- feil/avvik kan avdekkes ved benyttet testutstyr i NAF ved testtidspunktet
- feil/avvik kan avdekkes ved gjeldende testforutsetninger ved testtidspunktet
- feil/avvik medfører konsekvenstap
- NAF har opptrådt uaktsomt ved testtidspunktet

9. Klageadgang næringsmarked

Testens resultat tilhører NAFs kunde. Kundens navn er registrert på side 1 i testrapporten. Ved eventuelle uoverensstemmelser i forbindelse med levert dokumentasjon, skal kunde ta dette opp med NAF. NAF er forretningsmessig leverandør til kunde og forholder seg kun til denne avtalepart.

Alle reklamasjoner må være NAF i hende skriftlig senest 10 dager etter at testen er utført.

10. Reklamasjonsansvaret til NAF

Ved uoverensstemmelse mellom tekst og bilder i testrapport og ett av disse viser riktig tilstand, er feilen ikke reklamasjonsgrunn.

NAF AS er ikke ansvarlig for feil i opplysninger som er hentet elektronisk fra 3. -part.

NAF AS kan kreve at bilen stilles til disposisjon for kontroll.

Ved reklamasjon kan NAF AS forlange å få mulighet til å reparere på eget verksted.

Hvis kjøper starter reparasjon på annet verksted uten skriftlig godkjenning fra NAF AS bortfaller retten til å kreve utgiften refundert av NAF AS.

Ved reparasjon på kjøpers verksted beregnes priser etter NAF AS sine innkjøpspriser (Meca eller tilsvarende) og selvkost på timepris. Benyttes DBS-systemet som grunnlag for delepriser benyttes importørpriser uten fraktpåslag.

Arbeidstidsettes iht. Haynes Pro med faktor 1

Diagnoserapport vedlegges der kunden har bestilt dette. Diagnoserapporten betraktes som en del av testrapporten.

Reklamasjonskravets størrelse er under alle omstendigheter oppad begrenset til prisen på testen, med mindre noe annet er særskilt avtalt.

NAF AS anbefaler at budgivere selv inspiserer objektet.



6332013

Bilder og vedlegg



1. Generelt

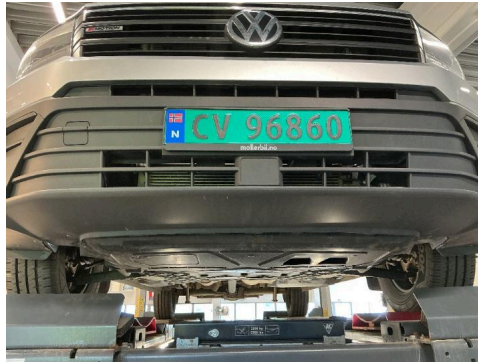

2. Generelt



3. Generelt



4. Generelt

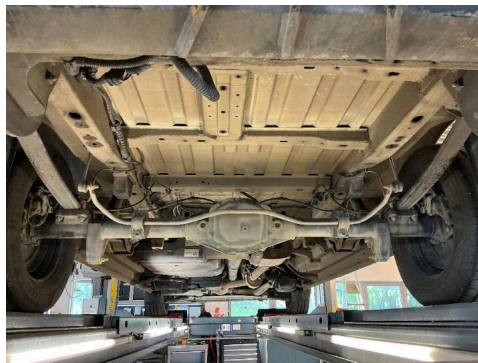

5. Generelt

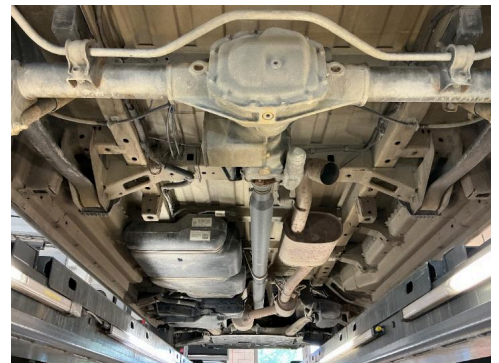

6. Generelt



7. Generelt



8. Generelt



9. Generelt



10. Generelt



11. Generelt



12. Generelt



6332013

Bilder og vedlegg



13. Generelt



14. Generelt



15. Generelt

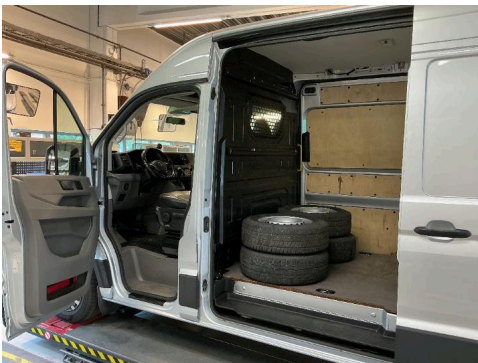

16. Generelt



17. Generelt



18. Generelt



19. Generelt



20. Generelt



21. Generelt

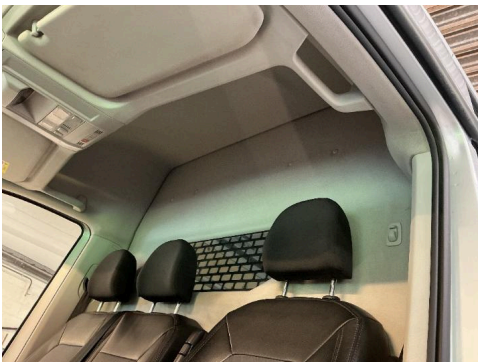

22. Generelt



23. Generelt



24. Generelt



6332013

Bilder og vedlegg



25. Generelt



26. Generelt



27. Generelt

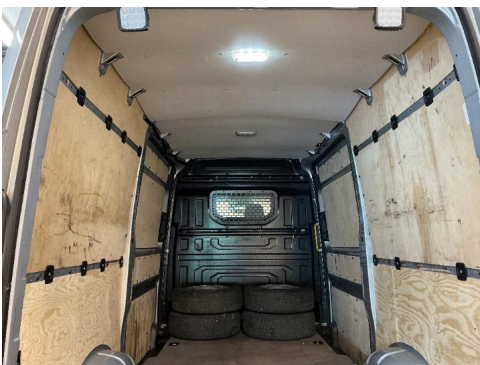

28. Generelt



29. Generelt

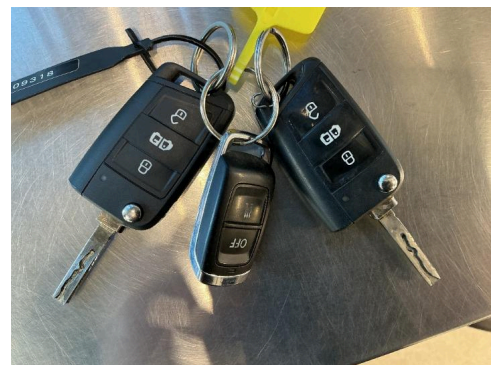

30. Generelt



31. Generelt

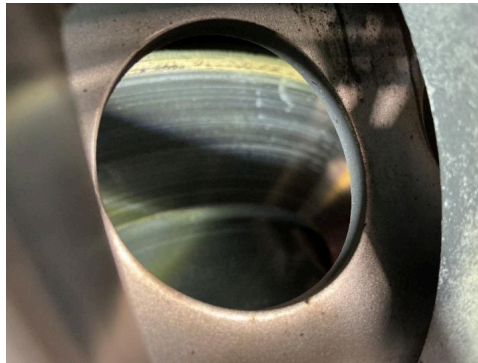

32. Generelt



33. Generelt



34. Generelt



35. Generelt



36. Generelt



6332013

Bilder og vedlegg



37. Generelt



38. Generelt



39. Generelt



40. Generelt



41. Generelt



42. Generelt



43. Generelt



44. Generelt



45. Generelt



46. Generelt



47. Generelt



48. Generelt



6332013

Bilder og vedlegg



49. Generelt



50. Generelt



51. Generelt



52. Generelt



53. Generelt



54. Generelt

NAF SEM
Døvleveien 23
3170 SEM
Telefon:
Fax:
E-mail:
Website:



29. mai 2026

Køretøj: Volkswagen Crafter 2.0 TDI Kasten 4Motion
Motorkode: DAVA
Produktionsår: 18-19
Kilometerstand: 160311 (skrevet af kontrolløren) 29. mai 2026 14:35:37
160311 (udlæst fra styreenhed) 29. mai 2026 14:35:48
Registrering Nr: CV 96860
VIN: WV1ZZZSYZM9009318 (udlæst fra styreenhed)
Testet: 29. mai 2026 14:37:52

Fejlkode

OBD	OBD	(!)
Drivlinje	Motorelektronik 1	15 Fejl

Fejlkode: 25796
Bodycomputer 1/ Gatewaystyreenhed/elektron. centralindsprøjtning
Kommunikation forstyrret.

Fejlkode: 25797
CAN-bus-forbindelse til startspærre/central gateway-styreenhed
Kommunikation forstyrret.

Fejlkode: 25806
CAN-bus/forbindelse til airbagstyreenhed
Kommunikation forstyrret.

Fejlkode: 25807
CAN-forbindelse fra bremsesystemstyreenhed
Kommunikation forstyrret.

Fejlkode: 25809
CAN-bus-forbindelse med servostyringsenhed
Kommunikation forstyrret.

Fejlkode: 25810
CAN-bus-forbindelse til kombiinstrument
Kommunikation forstyrret.

Fejlkode: 25811
CAN-bus-forbindelse til klimaanlægsstyreenhed
ingen kommunikation

Fejlkode: 25812
CAN-bus/forbindelse til styreenhed for adaptiv fartpilot
Hella Gutmann Solutions GmbH

ingen kommunikation

Fejlkode: 25798
CAN-bus-forbindelse til styreenhed for tilskudsvarmer
Kommunikation forstyrret.

Fejlkode: 25800
CAN-bus-forbindelse til styreenhed til specialkøretøjer
ingen kommunikation

Fejlkode: 25803
CAN-bus til styreenhed til anhængerregistrering
Kommunikation forstyrret.

Fejlkode: 36553
Dørstyreenhed førerside
ingen kommunikation

Fejlkode: 25113
Databus
Meddelelse ukorrekt.

Fejlkode: 31151
Trykregulering urea-additiv
Systemtryk for højt.

Fejlkode: 31162
AdBlue-pumpe 1
Uplausibelt signal.

bremsesystem **Bremseelektronik** **0 Fejl**

Passiv sikkerhed **Airbag** **0**

Passiv sikkerhed **Nødopkaldssystem/telematiksystem** **2 Fejl**

Fejlkode: 1644017
Mobile online-tjenester
Funktionsbegrænsning pga. batteriets ladetilstand.

Fejlkode: 1644016
Mobile online-tjenester
Fejl i godkendelse.

Termostyring **Varme/klimaanlæg** **0 Fejl**

Termostyring **Parkerings-/tilskudsvarmer** **2 Fejl**

Fejlkode: 36
Brændstofstand
For lavt påfyldningsniveau.

Fejlkode: 388
Parkerings-/tilskudsvarmer
Flammeafbrydelse

Termostyring **Tilskudsvarmer 2** **0 Fejl**

Førerassistentsystem	Frontkamarasystem	ikke tilgængelig
Førerassistentsystem	Radarsensor adaptiv fartpilot	0 Fejl
Førerassistentsystem	Vognbaneskiftassistent	ikke tilgængelig
Førerassistentsystem	Parkeringsensor	ikke tilgængelig
Førerassistentsystem	Bak-/360 graders kamerasystem	ikke tilgængelig
Komfort	Diagnose-interface-bus	0
Komfort	Gateway-elektronik 1	1 Fejl

Fejlkode: 934148
 Regn-/lyssensor
 Fejl i kommunikation.

Komfort	Kombiinstrument	0
Komfort	Fartskriver	ikke tilgængelig
Komfort	Lysstyring venstre 2	ikke tilgængelig
Komfort	Lysstyring højre 2	ikke tilgængelig
Komfort	Førerørselektronik	0
Komfort	Passagerørselektronik	0
Komfort	Dørelektronik førerside bag	ikke tilgængelig
Komfort	Dørelektronik passagerside bag	0
Komfort	Anhængerfunktion	1 Fejl

Fejlkode: 4184078
 Styreenhed defekt
 Funktion ukorrekt.

Komfort	Specialfunktion	0
Komfort	Motorlydssimulator	ikke tilgængelig
Gearkasse	Gearelektronik	17 Fejl

Fejlkode: 22624
 CAN-bus-forbindelse til motorstyreenhed
 ingen kommunikation

Fejlkode: 22625
 CAN-bus-forbindelse til motorstyreenhed
 ingen kommunikation

Fejlkode: 22626
 Hella Gutmann Solutions GmbH

CAN-bus-forbindelse til motorstyreenhed
ingen kommunikation

Fejlkode: 22628
CAN-bus-forbindelse til motorstyreenhed
ingen kommunikation

Fejlkode: 22629
CAN-bus-forbindelse til motorstyreenhed
ingen kommunikation

Fejlkode: 22633
CAN-bus-forbindelse til motorstyreenhed
ingen kommunikation

Fejlkode: 22634
CAN-bus-forbindelse til motorstyreenhed
ingen kommunikation

Fejlkode: 25329
CAN-bus-forbindelse til motorstyreenhed
ingen kommunikation

Fejlkode: 22635
CAN-forbindelse fra bremsesystemstyreenhed
Kommunikation forstyrret.

Fejlkode: 22636
CAN-forbindelse fra bremsesystemstyreenhed
Kommunikation forstyrret.

Fejlkode: 22637
CAN-forbindelse fra bremsesystemstyreenhed
Kommunikation forstyrret.

Fejlkode: 22638
CAN-forbindelse fra bremsesystemstyreenhed
Kommunikation forstyrret.

Fejlkode: 22639
CAN-forbindelse fra bremsesystemstyreenhed
Kommunikation forstyrret.

Fejlkode: 22640
CAN-bus-forbindelse til kombiinstrument
Kommunikation forstyrret.

Fejlkode: 22642
CAN-bus-forbindelse til startspærre/central gateway-styreenhed
Kommunikation forstyrret.

Fejlkode: 22644
CAN-bus-forbindelse til startspærre/central gateway-styreenhed
Kommunikation forstyrret.

Fejlkode: 23198
CAN-bus-forbindelse til ratvinkelsensor
Kommunikation forstyrret.

Styretøj	Styreenhed til ratstamme	ikke tilgængelig
Styretøj	Servostyring	0 Fejl
Infotainmentsystem	Informationselektronik	1 Fejl
<p>Fejlkode: 12291 Ethernet-forbindelse, delområde 4 Strømkreds med fejl.</p>		
Dæktryksovervågning	Dæktryksovervågning	ikke tilgængelig