



6267184

NAF Bruktbiltest

Testdato
27.05.2026

Kunde

Navn	Auksjonen.no Co/Santander
Medlemsnummer	95140190
Adresse	Døvleveien 23
Postnummer og -sted	3170 SEM
Telefon	33300540



Kjøretøy

Bilmerke	Seres	Motorstørrelse	- cm ³
Modell	5	Motoreffekt	430 kW
Type	SERES5(S)	Aksler i drift	2
Registreringsnr.	EH79907	Drivstofftype	Elektrisk
Understellsnr.	LM8C7C893PAA00858	Kjøretøygruppe	101
Km.stand.	37418	Bruktimportert	Nei
Farge	Svart	Registreringsår	2024
Karosseritype	Stasjonsvogn	Registrert første gang	25.03.2024
		Frist for neste EU kontroll	24.03.2028



Informasjon

NAF Bruktbiltest (BBT) er en uavhengig vurdering av kjøretøyets tekniske tilstand iht. definerte kontrollpunkter. De aktuelle kontrollpunktene fremkommer i testen og vurderes / bedømmes etter NAF sine definisjoner og retningslinjer som også hensyntar bilens alder og km-stand.

NAF anmerker kun feil, mangler og avvik som avdekkes på testtidspunktet. Forutsetninger for utført test er angitt på side 2 i denne rapporten. NAF demonterer ikke for kontroll. Det kan være indikasjon knyttet til tekniske forhold som krever ytterligere utredning for å kunne fastslå omfang. Det kan også være periodiske feil som ikke kan avdekkes på testtidspunktet. Se utfyllende leveransebeskrivelse side 6.

NAF Bruktbiltest er utført på oppdrag av bilforhandler. Alle henvendelser til testen og øvrige forhold til bilens tekniske tilstand må avklares mellom kjøper av bilen og bilforhandler testen er utstedt til.



6267184

Testresultater

Ref.Id	Repareres	Resultat	Beskrivelse
86.6	Lakk / karosseri utvendig	Rust / korrosjon i innvendig kant:	Høyre fordør

Ref.Id	Opplysning	Resultat	Beskrivelse
6.16	Bremseskiver	Overflaterust eller mindre enn 25% av overflaten rustet	Begge sider foran
6.17		Overflaterust eller mindre enn 50% av overflaten rustet	Begge sider bak
86.26	Lakk / karosseri utvendig	Bilen er delvis omlakkert:	Venstre forskjerm

Servicehistorikk

Servicehistorikk er vedlagt

Dato	Km.stand
22.05.2025	23492

Testforhold

Maks hastighet ved prøvekjøring	50 km/t
Utetemperatur ved prøvekjøring	20 °C
Føreforhold ved prøvekjøring	Tørt
Er bilen skitten eller nediset:	Nei



6267184

Prøvekjøring	Elektriske anlegg
1 - Kjøreegenskaper	✓ 54 - Setevarmer ✓
Generell informasjon	59 - Tilhengerkontakt ✓
3 - Nøkler / Utstyr	✓ 61 - Ladekontakt elbil/hybrid ✓
4 - Service/ Dokum.	✓ 62 - Ladekabel elbil/hybrid ✓
Bremser	63 - Kabler for fremdriftssystem elbil/hybrid ✓
5 - Bremsbelegg	✓ 64 - Utv. tilstand fremdriftsbatteri elbil/hybrid ✓
6 - Bremseskiver	0
9 - Bremsvirkning	Hjul, dekk, felg
10 - Bremsvæsknivå	65 - Dekk ✓
11 - Bremsvæskens kokepunkt	66 - Felg ✓
12 - Bremsørør	67 - Ekstra hjulsett ✓
13 - Bremseslanger	68 - Hjullager ✓
14 - Bremskraftforsterker	70 - Hjul kapsler/navkopper ✓
15 - Brems pedal	Styring
Lys og signaler	✓ 71 - Ratt, rattaksel, ledd ✓
17 - Lys	72 - Styresnekke, tannstang ✓
19 - Refleks	73 - Styrestag/ledd ✓
20 - Lyd / lyssignaler	Hjuloppheng
21 - Varsellamper	✓ 75 - Støtdempere ✓
22 - Varsellamper utvidet	✓ 76 - Stabilisator ✓
Motor	✓ 77 - Fjærer / fjærbein ✓
31 - Kjølevifte	78 - Opphengs- / bærearmer foraksel ✓
35 - Motorfester	79 - Opphengs- / bærearmer bakaksel ✓
Drivverk	80 - Travers ✓
40 - Girkasse (automatisk)	Karosseri
41 - Differensial	81 - Frontrute ✓
42 - Drivaksler	82 - Siderute/bakrute ✓
Elektriske anlegg	83 - Dør-/panseråpner ✓
44 - Instrument belysning	85 - Takluke/Panoramatak ✓
45 - Instrumenter	86 - Lakk / karosseri utvendig R
46 - Radio / Multimedia	87 - Utvendig speil ✓
47 - Elektrisk vindusheis	88 - Underside ✓
48 - Oppvarmet bakrute	89 - Understellsnummer ✓
49 - Kupevifte	90 - Tilhengerfeste ✓
50 - Varmeapparat / klimaanlegg (AC)	
51 - Vindusvisker, spyler (foran/bak)	
53 - Sentrallås	



6267184

Interiør

91 - Dashbord / midtkonsoll	✓
92 - Luftdyse kupé	✓
93 - Taktrekk	✓
94 - Solskjerm	✓
95 - Innvendig speil	✓
96 - Dørtrekk	✓
97 - Døråpning	✓
98 - Seter	✓
99 - Bilbelte	✓
100 - Gulvmatter/-teppe	✓
101 - Bagasjeromstildekning	✓
102 - Laste-/bagasjerom	✓
103 - Interiør generelt	✓
104 - Varseltrekant	✓



6267184

Måleverdier

Ref.Id	Punkt	Fråse	Måleverdi
3.1	Nøkler / Utstyr	Antall nøkler:	2 stk
6	Bremseskiver		Kontrollert visuelt
9.1	Bremsevirkning	Bremsevirkning, VF	300,00
9.2		Bremsevirkning, HF	300,00
9.3		Bremsevirkning, VB	300,00
9.4		Bremsevirkning, HB	300,00
50.1	Varmeapparat / klimaanlegg (AC)	Temperatur på luft inn i klimaanlegg	20 °C
50.2		Temperatur på luft ut av klimaanlegg	4 °C
62.1	Ladekabel elbil/hybrid	Antall ladekabler i bilen:	1 stk
65.1	Dekk	Mønsterdybde VF	6,60 mm
65.2		Mønsterdybde HF	7,30 mm
65.3		Mønsterdybde VB	6,30 mm
65.4		Mønsterdybde HB	6,70 mm
65.5		Bilen er utrustet med:	Piggfrie vinterdekk
66.1	Felg	Felg montert på bilen:	Lettmetallfelg
67.1	Ekstra hjulsett	Mønsterdybde	4,90 mm
67.2		Mønsterdybde	5,10 mm
67.3		Mønsterdybde	5,30 mm
67.4		Mønsterdybde	5,20 mm
67.5		Ekstra hjulsett er utrustet med:	Sommerdekk
67.6		Felg på ekstra hjulsett:	Lettmetallfelg



6267184

Leveransebetingelser

1. Testrapporten

Testrapporten inneholder identifikasjon av kjøretøy og kunde samt beskrivelse av testens omfang med måleresultater der det foreligger.

2. Bedømming–vurderingsdefinisjon

Forklaring til bokstavkodene som benyttes ved PDF rapport:

V = Normalt. Tilstand vurdert «normal» iht. kjøretøyets alder og kjørelengde

R = Reparasjon. Anbefaler utbedring iht. kontrollpunkt

O = Opplysning. Informasjon iht. kontrollpunkt og/eller kjøretøy

S = Skiftet. Kontrollpunkt inkl. komponentskifte

J = Justert. Kontrollpunkt inkl. justering

I = Ikkeutført. Kontrollpunkt ikke vurdert

3. Gjennomføring av test.

Test utføres på et NAF Senter hvis ikke annet er beskrevet.

4. Eiendomsrett

Testens resultat tilhører NAFs kunde. Kundens navn er registrert på side 1 i testrapporten, og eventuelle henvendelser i forbindelse med testen må utføres av registrert kunde. Testresultatene leveres ikke ut til andre uten samtykke fra NAFs kunde.

5. Demontering

NAF demonterer ikke for kontroll/vurdering, og kan dermed ikke påpeke feil som kun avdekkes ved demontering. Dersom NAF oppdager avvik der det trengs demontering for kontroll/vurdering, vil dette anmerkes i testrapporten.

6. Prøvekjøring, periodiske feil og fremtidige problemer

NAF anmerker kun feil og avvik som oppdages på testtidspunktet. Periodiske feil/avvik kan forekomme uten at dette avdekkes pga. manglende symptom(fremtredelse) ved testtidspunktet. Det er ikke mulig å forutse framtidige problemer, feil eller avvik.

NAF prøvekjører bilen kun i begrenset grad.

7. Avlesing av elektronisk lagrede feilkoder via kjøretøyets OBD kontakt

NAF leser feilkoder på de elektroniske styresystemene som bilprodusenten har gitt tilgang til. Tilgang kan variere mellom ulike bilmerker og modeller og systemene leses med det testutstyret som benyttes av NAF. Det skilles ikke mellom permanente og periodiske feilkoder. NAF kan ikke påvise avvik i bilens oppgitte kilometerstand ved hjelp av diagnose.

8. NAFs ansvar

NAF har vurdert alle kontrollpunkter i den aktuelle testrapporten i henhold til NAFs definisjoner og retningslinjer. Kontrollpunkter som ikke omtales i rapporten er ikke inkludert eller vurdert.

Feil/avvik som avdekkes i etterkant av testen, kan ikke lastes NAF uten at det dokumenteres at følgende kumulative vilkår foreligger:

- feil/avvik må anses å ha foreligget ved testtidspunktet
- feil/avvik kan avdekkes etter gjeldende definisjoner og retningslinjer(innhold) av kontrollpunkt ved testtidspunktet
- feil/avvik kan avdekkes ved benyttet testutstyr i NAF ved testtidspunktet
- feil/avvik kan avdekkes ved gjeldende testforutsetninger ved testtidspunktet
- feil/avvik medfører konsekvenstap
- NAF har opptrådt uaktsomt ved testtidspunktet

9. Klageadgang næringsmarked

Testens resultat tilhører NAFs kunde. Kundens navn er registrert på side 1 i testrapporten. Ved eventuelle uoverensstemmelser i forbindelse med levert dokumentasjon, skal kunde ta dette opp med NAF. NAF er forretningsmessig leverandør til kunde og forholder seg kun til denne avtalepart.

Alle reklamasjoner må være NAF i hende skriftlig senest 10 dager etter at testen er utført.

10. Reklamasjonsansvaret til NAF

Ved uoverensstemmelse mellom tekst og bilder i testrapport og ett av disse viser riktig tilstand, er feilen ikke reklamasjonsgrunn.

NAF AS er ikke ansvarlig for feil i opplysninger som er hentet elektronisk fra 3. -part.

NAF AS kan kreve at bilen stilles til disposisjon for kontroll.

Ved reklamasjon kan NAF AS forlange å få mulighet til å reparere på eget verksted.

Hvis kjøper starter reparasjon på annet verksted uten skriftlig godkjenning fra NAF AS bortfaller retten til å kreve utgiften refundert av NAF AS.

Ved reparasjon på kjøpers verksted beregnes priser etter NAF AS sine innkjøpspriser (Meca eller tilsvarende) og selvkost på timepris. Benyttes DBS-systemet som grunnlag for delepriser benyttes importørpriser uten fraktpåslag.

Arbeidstidsettes iht. Haynes Pro med faktor 1

Diagnoserapport vedlegges der kunden har bestilt dette. Diagnoserapporten betraktes som en del av testrapporten.

Reklamasjonskravets størrelse er under alle omstendigheter oppad begrenset til prisen på testen, med mindre noe annet er særskilt avtalt.

NAF AS anbefaler at budgivere selv inspiserer objektet.



6267184

Bilder og vedlegg



1. Generelt



2. Generelt



3. Generelt



4. Generelt



5. Generelt



6. Generelt



7. Generelt



8. Generelt



9. Generelt



10. Generelt



11. Generelt

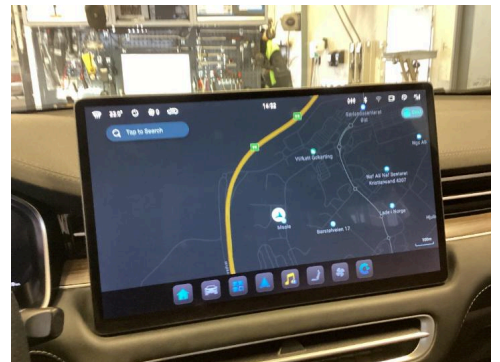

12. Generelt



6267184

Bilder og vedlegg

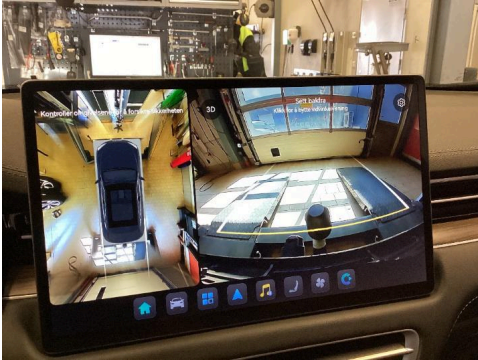

13. Generelt



14. Generelt



15. Generelt

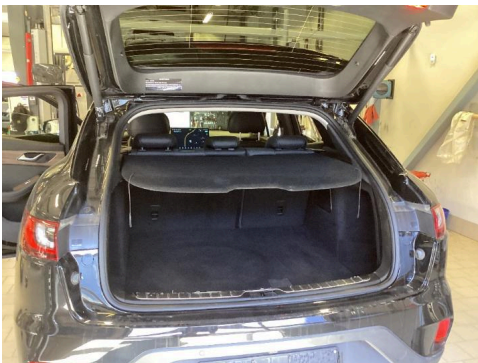

16. Generelt



17. Generelt

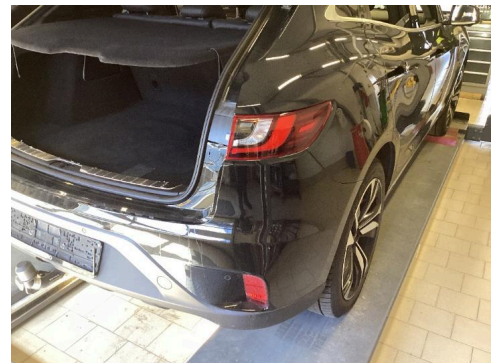

18. Generelt



19. Generelt

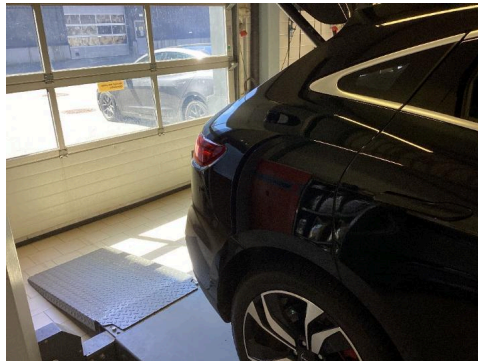

20. Generelt



21. Generelt

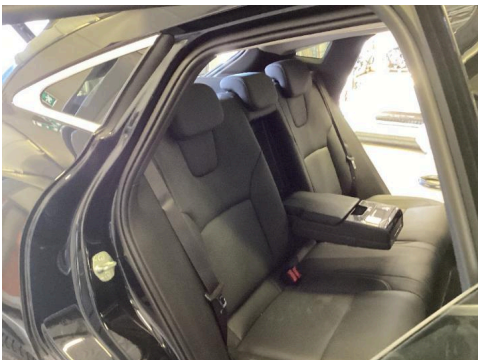

22. Generelt



23. Generelt

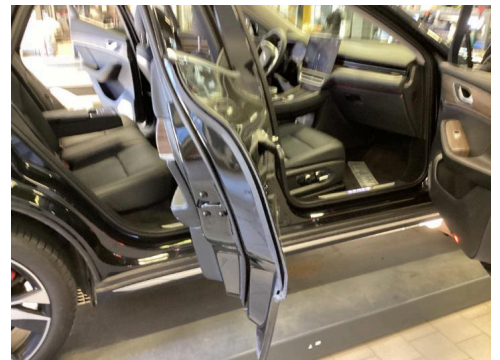

24. Generelt



6267184

Bilder og vedlegg



25. Generelt



26. Generelt



27. Generelt



28. Generelt

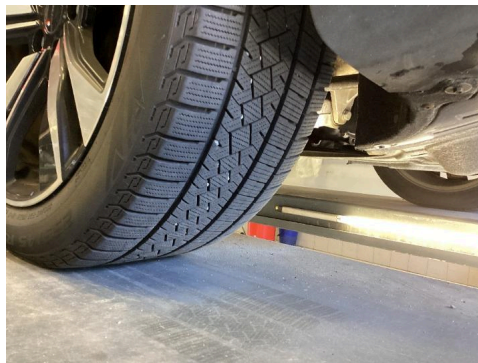

29. Generelt



30. Generelt



31. Generelt



32. Generelt

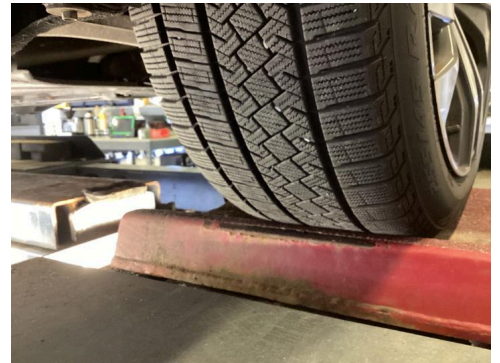

33. Generelt

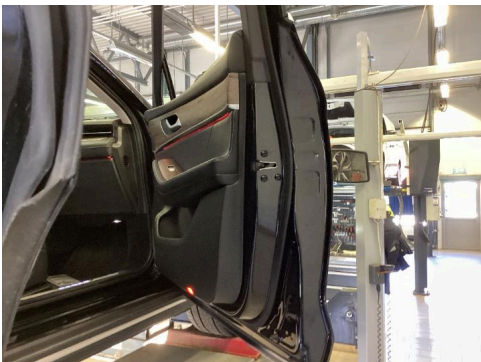

34. Generelt

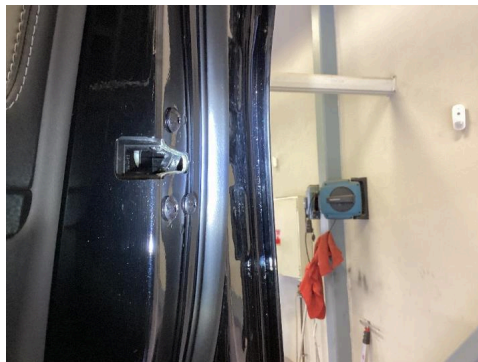

35. Generelt



36. Generelt



6267184

Bilder og vedlegg



37. Generelt

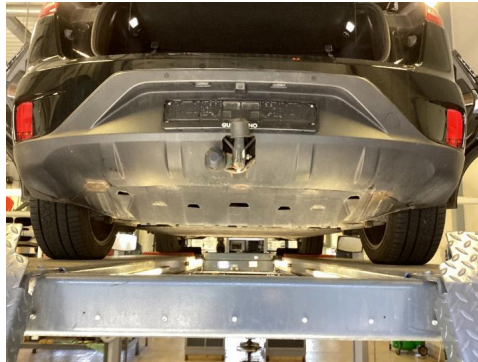

38. Generelt



39. Generelt



40. Generelt

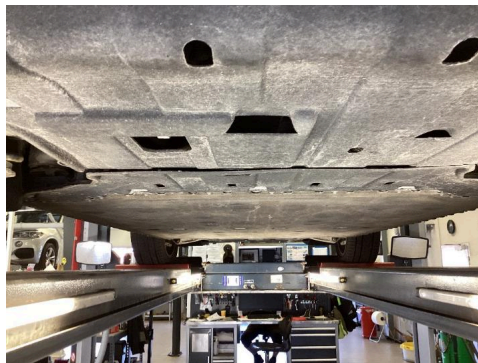

41. Generelt



42. Generelt

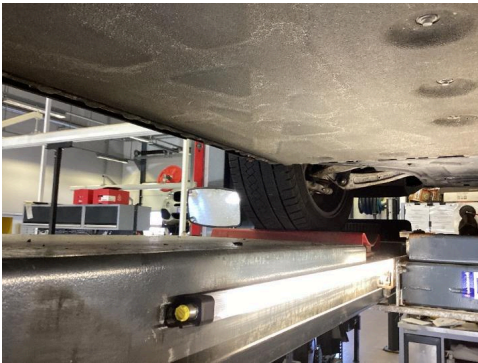

43. Generelt



44. Generelt



45. Generelt



46. Generelt



47. Generelt



48. Generelt



6267184

Bilder og vedlegg



49. Generelt



50. Generelt

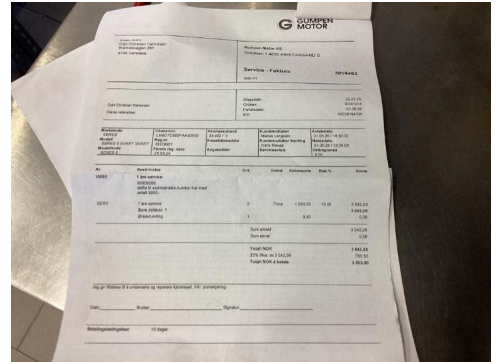

51. Generelt

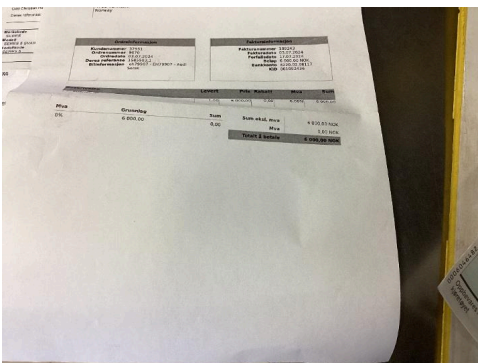

52. Generelt



53. Generelt