



6255735

NAF Bruktbiltest

Testdato
27.04.2026

Kunde

Navn	Auksjonen.no As
Medlemsnummer	94448735
Adresse	Døvleveien 23
Postnummer og -sted	3170 SEM
Telefon	33300540
Ekstern referanse	579911



Kjøretøy

Bilmerke	Ford	Motorstørrelse	1499 cm ³
Modell	Transit Connect	Motoreffekt	73 kW
Type	PU2	Aksler i drift	1
Registreringsnr.	ZA23210	Drivstofftype	Diesel
Understellsnr.	WFORXXWPGRPY35127	Kjøretøygruppe	315
Km.stand.	63781	Bruktimportert	Nei
Farge	Hvit	Registreringsår	2023
Karosseritype	Integrert førerhus	Registrert første gang	21.09.2023
		Frist for neste EU kontroll	20.09.2027



Informasjon

NAF Bruktbiltest (BBT) er en uavhengig vurdering av kjøretøyets tekniske tilstand iht. definerte kontrollpunkter. De aktuelle kontrollpunktene fremkommer i testen og vurderes / bedømmes etter NAF sine definisjoner og retningslinjer som også hensyntar bilens alder og km-stand.

NAF anmerker kun feil, mangler og avvik som avdekkes på testtidspunktet. Forutsetninger for utført test er angitt på side 2 i denne rapporten. NAF demonterer ikke for kontroll. Det kan være indikasjon knyttet til tekniske forhold som krever ytterligere utredning for å kunne fastslå omfang. Det kan også være periodiske feil som ikke kan avdekkes på testtidspunktet. Se utfyllende leveransebeskrivelse side 6.

NAF Bruktbiltest er utført på oppdrag av bilforhandler. Alle henvendelser til testen og øvrige forhold til bilens tekniske tilstand må avklares mellom kjøper av bilen og bilforhandler testen er utstedt til.



6255735

Testresultater

Ref.Id	Repareres	Resultat	Beskrivelse
1.11	Kjøreegenskaper	* Ikke prøvekjørt grunnet feil dekk til feil årstid, redusert test	
4.8	Service/ Dokum.	Aktivert serviceindikator	
20.3	Lyd / lyssignaler	Feil med parkeringssensor:	
51.8	Vindusvisker, spylar (foran/ bak)	Vinduspusserarm eller blad er defekt / mangler	Høyre foran
67.8	Ekstra hjulsett	Ekstra hjulsett mangler	
86.4	Lakk / karosseri utvendig	Pyntelist løs, skadet eller mangler:	Støtfanger foran
97.1	Døråpning	Sår eller skade:	Høyre baddør

Ref.Id	Opplysning	Resultat	Beskrivelse
3.18	Nøkler / Utstyr	* Nøkkel til avtakbar hengerkule er ikke funnet	
4.13	Service/ Dokum.	Bilen har digital servicebok, denne er ikke kontrollert av NAF	
6.16	Bremsekiver	Overflaterust eller mindre enn 25% av overflaten rustet	Begge sider foran
6.17		Overflaterust eller mindre enn 50% av overflaten rustet	Begge sider bak
23.6	Full systemskann	Etter avtale med kunde er feilkode/r slettet, feilsøking må påregnes dersom feilkode dukker opp igjen	
27.19	Motor virkemåte	* Periodisk raklelyd framkant motor	
60.7	Tilleggsvarmer / parkeringsvarmer	Ikke funksjonsprøvd	
81.9	Frontrute	Noe steinsprut	
81.10		Slitt frontrute	
86.21	Lakk / karosseri utvendig	Diverse småbulker/lakkriper	
86.36		* Diverse spor etter folie/dekor	
90.11	Tilhengerfeste	Låsemekanisme er ikke funksjonsprøvd	
102.8	Laste-/bagasjerom	Lasterom har spesialinnredning	
102.9		* Forventet bruksslitasje	

Servicehistorikk

Elektronisk servicedokumentasjon er ikke sjekket av NAF på grunn av manglende tilgang.

Testforhold

Er bilen skitten eller nediset:
Bilen har ikke blitt prøvekjørt pga:

Nei
Feil dekk til feil årstid



6255735

Prøvekjøring	Elektriske anlegg
1 - Kjøreegenskaper	R 44 - Instrument belysning ✓
	45 - Instrumenter ✓
Generell informasjon	46 - Radio / Multimedia ✓
3 - Nøkler / Utstyr	O 47 - Elektrisk vindusheis ✓
4 - Service/ Dokum.	R 48 - Oppvarmet bakrute ✓
Bremser	49 - Kupevifte ✓
5 - Bremsbelegg	✓ 50 - Varmeapparat / klimaanlegg (AC) ✓
6 - Bremseskiver	O 51 - Vindusvisker, spyler (foran/bak) R
8 - Parkeringsbrems	✓ 53 - Sentrallås ✓
9 - Bremsvirkning	✓ 54 - Setevarmer ✓
10 - Bremsvæsknivå	✓ 56 - Drivrem generator ✓
12 - Bremsørør	✓ 60 - Tilleggsvarmer / parkeringsvarmer O
13 - Bremseslanger	✓
14 - Bremskraftforsterker	✓
15 - Brems pedal	✓
Lys og signaler	Hjul, dekk, felg
17 - Lys	65 - Dekk ✓
19 - Refleks	66 - Felg ✓
20 - Lyd / lyssignaler	67 - Ekstra hjulsett R
21 - Varsellamper	68 - Hjullager ✓
22 - Varsellamper utvidet	✓
e-Diagnose	Styring
23 - Full systemskann	R 71 - Ratt, rattaksel, ledd ✓
Motor	72 - Styresnekke, tannstang ✓
27 - Motor virkemåte	73 - Styrestag/ledd ✓
28 - Utvendig tilstand motor	74 - Styreservo ✓
29 - Oljenivå motor	O Hjuloppheng
30 - Kjølevæske	75 - Støtdempere ✓
31 - Kjølevifte	O 76 - Stabilisator ✓
32 - Kjølesystem	✓ 77 - Fjærer / fjærbein ✓
33 - Eksosanlegg	✓ 78 - Opphengs- / bærearmer foraksel ✓
35 - Motorfester	✓ 79 - Opphengs- / bærearmer bakaksel ✓
36 - Drivstofftank, rør, slange	✓ 80 - Travers ✓
37 - Registerreim	✓
Drivverk	Karosseri
40 - Girkasse (automatisk)	81 - Frontrute O
42 - Drivaksler	✓ 82 - Siderute/bakrute ✓
	✓ 83 - Dør-/panseråpner ✓
	✓ 84 - Lås ✓
	86 - Lakk / karosseri utvendig R
	✓ 87 - Utvendig speil ✓
	✓ 88 - Underside ✓
	89 - Understellsnummer ✓
	90 - Tilhengerfeste O



6255735

Interiør

91 - Dashbord / midtkonsoll	✓
92 - Luftdyse kupé	✓
93 - Taktrekk	✓
94 - Solskjerm	✓
95 - Innvendig speil	✓
96 - Dørtrekk	✓
97 - Døråpning	R
98 - Seter	✓
99 - Bilbelte	✓
100 - Gulvmatter/-teppe	✓
102 - Laste-/bagasjerom	O
103 - Interiør generelt	✓



6255735

Måleverdier

Ref.Id	Punkt	Fråse	Måleverdi
3.1	Nøkler / Utstyr	Antall nøkler:	2 stk
6	Bremseskiver		Kontrollert visuelt
9.1	Bremsevirkning	Bremsevirkning, VF	200,00
9.2		Bremsevirkning, HF	200,00
9.3		Bremsevirkning, VB	120,00
9.4		Bremsevirkning, HB	120,00
30.1	Kjølevæske	Kjølevæskens frysepunkt, frostsikker ned til minus:	40 °C
37.1	Registerreim	Bilfabrikanten anbefaler under normale forhold skifte ved km:	180000
37.2		eller ved, måneder:	120
50	Varmeapparat / klimaanlegg (AC)		Åpenbar kjøleeffekt
65.1	Dekk	Mønsterdybde VF	8,00 mm
65.2		Mønsterdybde HF	8,00 mm
65.3		Mønsterdybde VB	9,00 mm
65.4		Mønsterdybde HB	9,00 mm
65.5		Bilen er utrustet med:	Vinterdekk m/pigg
66.1	Felg	Felg montert på bilen:	Lettmetallfelg
67	Ekstra hjulsett		Ikke målt grunnet manglende tilgjengelighet



6255735

Leveransebetingelser

1. Testrapporten

Testrapporten inneholder identifikasjon av kjøretøy og kunde samt beskrivelse av testens omfang med måleresultater der det foreligger.

2. Bedømming–vurderingsdefinisjon

Forklaring til bokstavkodene som benyttes ved PDF rapport:

V = Normalt. Tilstand vurdert «normal» iht. kjøretøyets alder og kjørelengde

R = Reparasjon. Anbefaler utbedring iht. kontrollpunkt

O = Opplysning. Informasjon iht. kontrollpunkt og/eller kjøretøy

S = Skiftet. Kontrollpunkt inkl. komponentskifte

J = Justert. Kontrollpunkt inkl. justering

I = Ikkeutført. Kontrollpunkt ikke vurdert

3. Gjennomføring av test.

Test utføres på et NAF Senter hvis ikke annet er beskrevet.

4. Eiendomsrett

Testens resultat tilhører NAFs kunde. Kundens navn er registrert på side 1 i testrapporten, og eventuelle henvendelser i forbindelse med testen må utføres av registrert kunde. Testresultatene leveres ikke ut til andre uten samtykke fra NAFs kunde.

5. Demontering

NAF demonterer ikke for kontroll/vurdering, og kan dermed ikke påpeke feil som kun avdekkes ved demontering. Dersom NAF oppdager avvik der det trengs demontering for kontroll/vurdering, vil dette anmerkes i testrapporten.

6. Prøvekjøring, periodiske feil og fremtidige problemer

NAF anmerker kun feil og avvik som oppdages på testtidspunktet. Periodiske feil/avvik kan forekomme uten at dette avdekkes pga. manglende symptom(fremtredelse) ved testtidspunktet. Det er ikke mulig å forutse framtidige problemer, feil eller avvik.

NAF prøvekjører bilen kun i begrenset grad.

7. Avlesing av elektronisk lagrede feilkoder via kjøretøyets OBD kontakt

NAF leser feilkoder på de elektroniske styresystemene som bilprodusenten har gitt tilgang til. Tilgang kan variere mellom ulike bilmerker og modeller og systemene leses med det testutstyret som benyttes av NAF. Det skilles ikke mellom permanente og periodiske feilkoder. NAF kan ikke påvise avvik i bilens oppgitte kilometerstand ved hjelp av diagnose.

8. NAFs ansvar

NAF har vurdert alle kontrollpunkter i den aktuelle testrapporten i henhold til NAFs definisjoner og retningslinjer. Kontrollpunkter som ikke omtales i rapporten er ikke inkludert eller vurdert.

Feil/avvik som avdekkes i etterkant av testen, kan ikke lastes NAF uten at det dokumenteres at følgende kumulative vilkår foreligger:

- feil/avvik må anses å ha foreligget ved testtidspunktet
- feil/avvik kan avdekkes etter gjeldende definisjoner og retningslinjer(innhold) av kontrollpunkt ved testtidspunktet
- feil/avvik kan avdekkes ved benyttet testutstyr i NAF ved testtidspunktet
- feil/avvik kan avdekkes ved gjeldende testforutsetninger ved testtidspunktet
- feil/avvik medfører konsekvenstap
- NAF har opptrådt uaktsomt ved testtidspunktet

9. Klageadgang næringsmarked

Testens resultat tilhører NAFs kunde. Kundens navn er registrert på side 1 i testrapporten. Ved eventuelle uoverensstemmelser i forbindelse med levert dokumentasjon, skal kunde ta dette opp med NAF. NAF er forretningsmessig leverandør til kunde og forholder seg kun til denne avtalepart.

Alle reklamasjoner må være NAF i hende skriftlig senest 10 dager etter at testen er utført.

10. Reklamasjonsansvaret til NAF

Ved uoverensstemmelse mellom tekst og bilder i testrapport og ett av disse viser riktig tilstand, er feilen ikke reklamasjonsgrunn.

NAF AS er ikke ansvarlig for feil i opplysninger som er hentet elektronisk fra 3. -part.

NAF AS kan kreve at bilen stilles til disposisjon for kontroll.

Ved reklamasjon kan NAF AS forlange å få mulighet til å reparere på eget verksted.

Hvis kjøper starter reparasjon på annet verksted uten skriftlig godkjenning fra NAF AS bortfaller retten til å kreve utgiften refundert av NAF AS.

Ved reparasjon på kjøpers verksted beregnes priser etter NAF AS sine innkjøpspriser (Meca eller tilsvarende) og selvkost på timepris. Benyttes DBS-systemet som grunnlag for delepriser benyttes importørpriser uten fraktpåslag.

Arbeidstidsettes iht. Haynes Pro med faktor 1

Diagnoserapport vedlegges der kunden har bestilt dette. Diagnoserapporten betraktes som en del av testrapporten.

Reklamasjonskravets størrelse er under alle omstendigheter oppad begrenset til prisen på testen, med mindre noe annet er særskilt avtalt.

NAF AS anbefaler at budgivere selv inspiserer objektet.



6255735

Bilder og vedlegg



1. Generelt



2. Generelt



3. Generelt

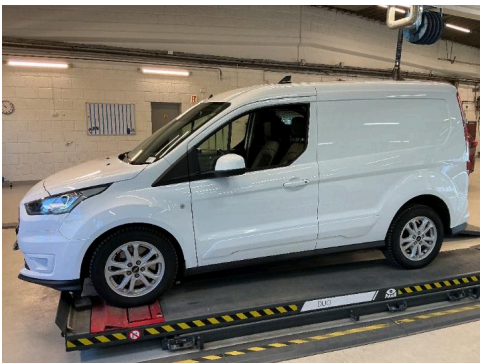

4. Generelt

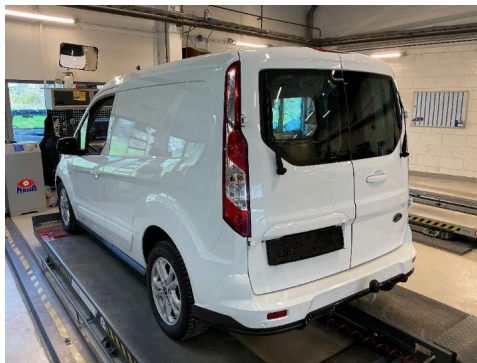

5. Generelt



6. Generelt



7. Generelt

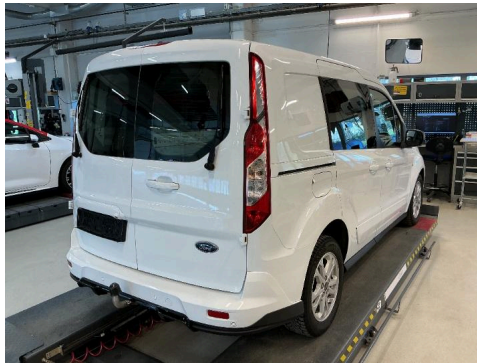

8. Generelt



9. Generelt



10. Generelt



11. Generelt

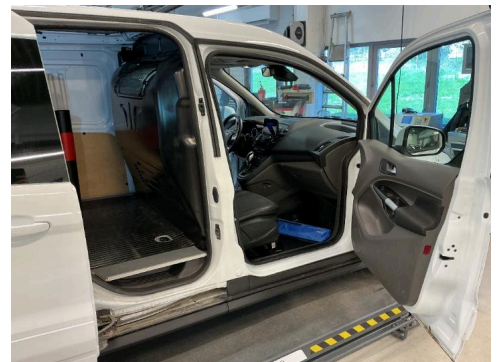

12. Generelt



6255735

Bilder og vedlegg



13. Generelt



14. Generelt



15. Generelt



16. Generelt



17. Generelt

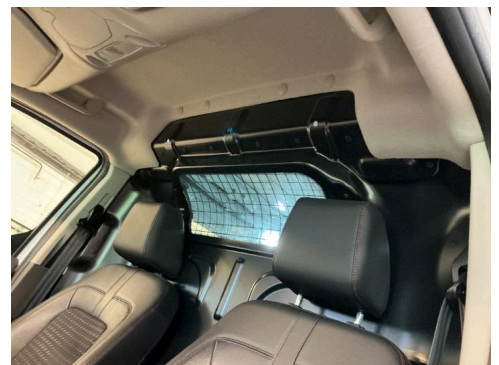

18. Generelt



19. Generelt



20. Generelt



21. Generelt



22. Generelt



23. Generelt



24. Generelt



6255735

Bilder og vedlegg



25. Generelt

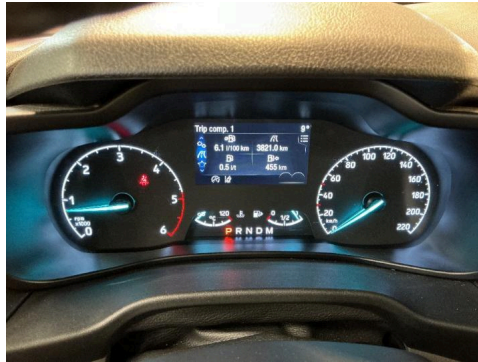

26. Generelt



27. Generelt

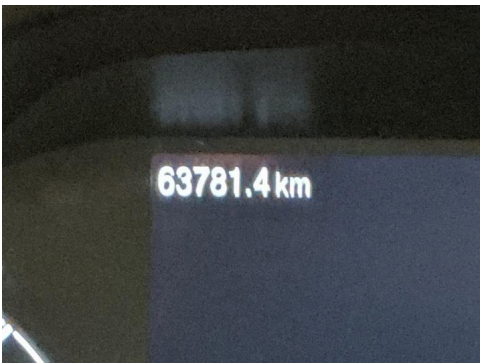

28. Generelt



29. Generelt



30. Generelt



31. Generelt

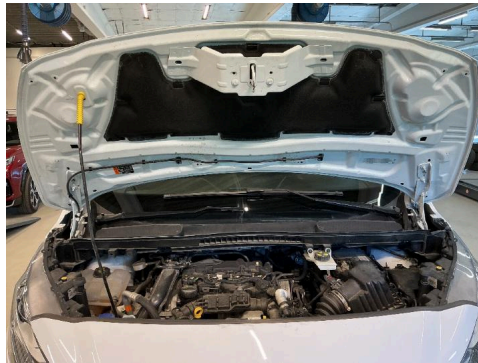

32. Generelt

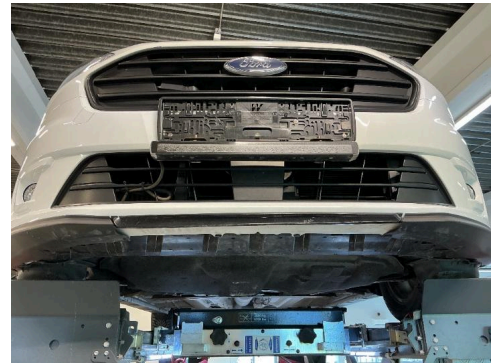

33. Generelt



34. Generelt

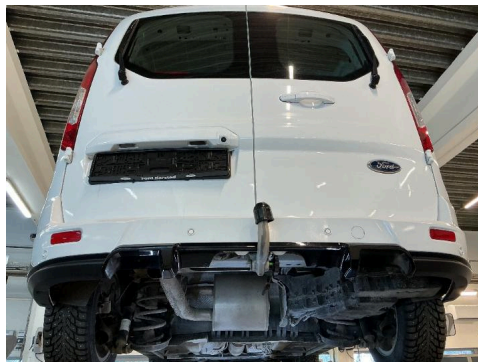

35. Generelt



36. Generelt



6255735

Bilder og vedlegg



37. Generelt



38. Døråpning



39. Støtfanger foran



40. Støtfanger foran



R 41. Støtfanger foran

R

NAF SEM
Døvleveien 23
3170 SEM
Telefon:
Fax:
E-mail:
Website:



27. apr. 2026

Køretøj: Ford Tourneo Connect 1.5 EcoBlue
Motorkode: Z2GA
Produktionsår: 18-
Kilometerstand: 63781 (skrevet af kontrolløren) 27. apr. 2026 10:39:30
Registrering Nr: ZA 23210
VIN: WFORXXWPGRPY35127 (udlæst fra styreenhed)
Testet: 27. apr. 2026 10:40:44

Fejlkode

OBD	OBD	0 Fejl
Drivlinje	Motor PCM Diesel-TDCI	2 Fejl
Fejlkode: P0562 Systemspænding Spænding for lav.		
Fejlkode: P061C Omdrejningsmodul Intern fejl.		
bremssystem	ABS CAN	ikke tilgængelig
bremssystem	Ratvinkelgiver SASM CAN	ikke tilgængelig
Passiv sikkerhed	RCM airbag CAN-bus	ikke tilgængelig
Termostyring	Tilskudsvarme CAN	ikke tilgængelig
Termostyring	Klimaanlæg HVAC OBD	ikke tilgængelig
Førerassistentsystem	Afstandsadvarelsesystem FDSM CAN	ikke tilgængelig
Førerassistentsystem	Billedbehandlingsmodul (A)	ikke tilgængelig
Førerassistentsystem	Billedbehandlingsmodul (B)	ikke tilgængelig
Førerassistentsystem	Parkeringsensor PAM CAN	1 Fejl

Fejlkode: B1B46
Parkeringsensor BH indvendig
Hella Gutmann Solutions GmbH

Funktion ukorrekt.

Førerassistentsystem	Registreringsmodul for sideforhindring venstre	ikke tilgængelig
Førerassistentsystem	Registreringsmodul for sideforhindring højre	ikke tilgængelig
Komfort	Gateway-modul A CAN	ikke tilgængelig
Komfort	IPC kombiinstrument CAN	ikke tilgængelig
Komfort	Central styreenhed BCMii CAN	0 Fejl
Komfort	Førerdørsmodul CAN	ikke tilgængelig
Komfort	Passagerdørsmodul CAN	ikke tilgængelig
Komfort	Anhængermodul TRM CAN	ikke tilgængelig
Komfort	Belysning HCM CAN	ikke tilgængelig
Komfort	SCCM ratstammemodul	ikke tilgængelig
Komfort	Telematik CAN	ikke tilgængelig
Komfort	Hast. reguleringsanl.CCMii CAN	ikke tilgængelig
Gearkasse	Powershift-Getriebe	0 Fejl
Gearkasse	automatgear	0 Fejl
Styretøj	Elektr. styring CAN	ikke tilgængelig
Infotainmentsystem	GPS-modul CAN	ikke tilgængelig
Infotainmentsystem	Forreste betjeningselementer/display (FCDIM)	ikke tilgængelig
Infotainmentsystem	ACM audiomodul CAN	ikke tilgængelig
Infotainmentsystem	Infotainmentstyreenhed tilbehør-interfacemodul CAN-bus	1 Fejl
 Fejlkode: U3003 Batterispænding Spændings-/strømforsyning med fejl.		
Infotainmentsystem	RTM radio CAN-bus	ikke tilgængelig