

## OPEL VIVARO / V 122 HK MANUELL 2WD

UN39792

70 590 KM

26.04.2021  
Førstegang registrert

Diesel

CHASSISNR: VXEVFAHKKM7817651

BRUKTIMPORT: Nei

KJØRETØY: Varebil

FRIST FOR PKK: 07.02.2027

Testen er en uavhengig vurdering av kjøretøyets tekniske tilstand med det utstyret som er i bilen på testtidspunktet og kontrolleres iht. definerte kontrollpunkter for bilen.

Vurderingene gjøres ut ifra bilens alder og kilometerstand. Evt. feil fremkommer under Anmerkninger. Viking anmerker kun feil og mangler som avdekkes på testtidspunktet. Punkter som ikke er angitt i testen er ikke kontrollert.



### OPPSUMMERT STATUS PÅ KJØRETØY

Kontrollert Anmerkninger se neste side

IDENTITET

ASSISTENTSYSTEMER OG DIAGNOSE

EKSTERIØR

LYS

MOTOR

HJULOPPHENG/STYRING

BREMSER

GIR OG DRIVLINJE

INTERIØR

OPPLYSNINGER/KLARGJØRING

PUNKT	BESKRIVELSE	PLASSERING
<b>Identitet</b>		
1.1 Nøkler	Virker ikke. 1	
<b>Assistentsystemer og diagnose</b>		
2.1 Diagnose	Se diagnosetest.	
2.2 Prøvekjøring	Ikke prøvekjørt. står på piggdekk	
<b>Eksteriør</b>		
3.1 Lakk	Ufagmessig utført arbeid.	
3.2 Lakk	Generelt mye riper. riper, steinsprut, oppskrapet	
3.3 Dører -	Rust/korrosjon.	høyre bak
3.4 Skjermer -	Ufagmessig utført arbeid. /skade	høyre foran
3.5 Dekk/Felger	Kantkjørt felg.	
3.6 Støtfanger	Bulk. liten	
3.7 Støtfanger -	Skade.	foran
3.8 Tak	Rust.	
3.9 Frontvindu	Steinsprut. små steinsprut	
<b>Lys</b>		
4.1 Lys bak -	Defekt / sprukket glass.	venstre
<b>Motor</b>		
5.1 Motor	Svetter. (feilsøk)	
<b>Bremser</b>		
6.1 Skiver -	Slitte/stor slitekant.	alle
<b>Interiør</b>		
7.1 Seter	Slitt.	
7.2 Teppet/bekledning	noen riper/flekker/rift	
7.3 Ratt	Slitt.	
<b>Opplysninger/klargjøring</b>		
8.1 Opplysninger	Dokumentert service, se bilde.	
8.2 Øvrig utstyr/klargjøring	Øvrige feil. svevrust	

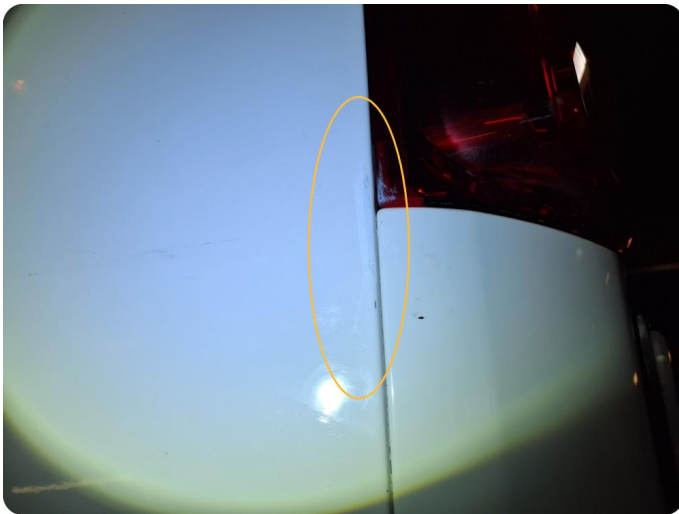

3.1 Ufagmessig utført arbeid

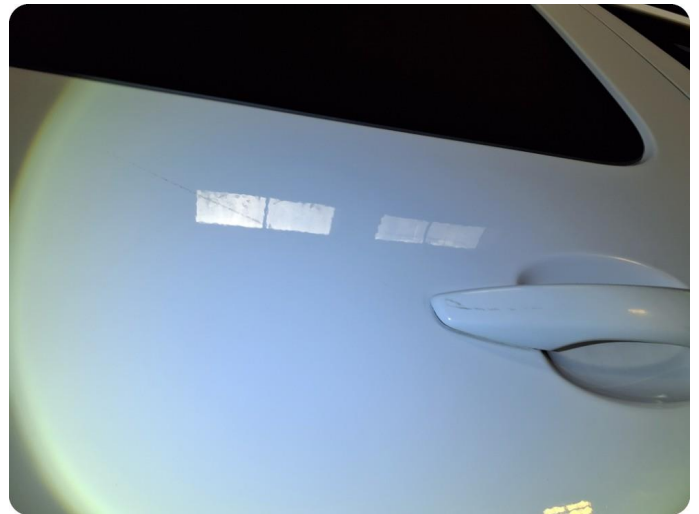

3.2 Generelt mye riper Riper, steinsprut, oppskrapet



3.2 Generelt mye riper Riper, steinsprut, oppskrapet



3.2 Generelt mye riper Riper, steinsprut, oppskrapet



3.2 Generelt mye riper Riper, steinsprut, oppskrapet



3.2 Generelt mye riper Riper, steinsprut, oppskrapet



3.2 Generelt mye riper Riper, steinsprut, oppskrapet



3.2 Generelt mye riper Riper, steinsprut, oppskrapet



3.2 Generelt mye riper Riper, steinsprut, oppskrapet



3.2 Generelt mye riper Riper, steinsprut, oppskrapet



3.2 Generelt mye riper Riper, steinsprut, oppskrapet



3.2 Generelt mye riper Riper, steinsprut, oppskrapet

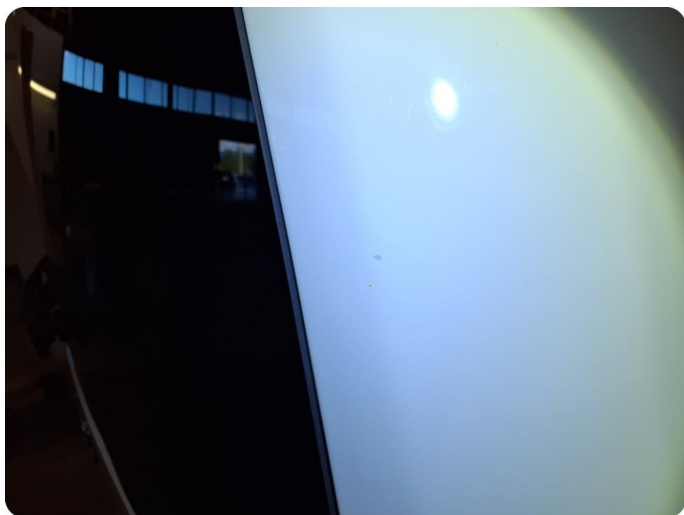

3.2 Generelt mye riper Riper, steinsprut, oppskrapet



3.2 Generelt mye riper Riper, steinsprut, oppskrapet

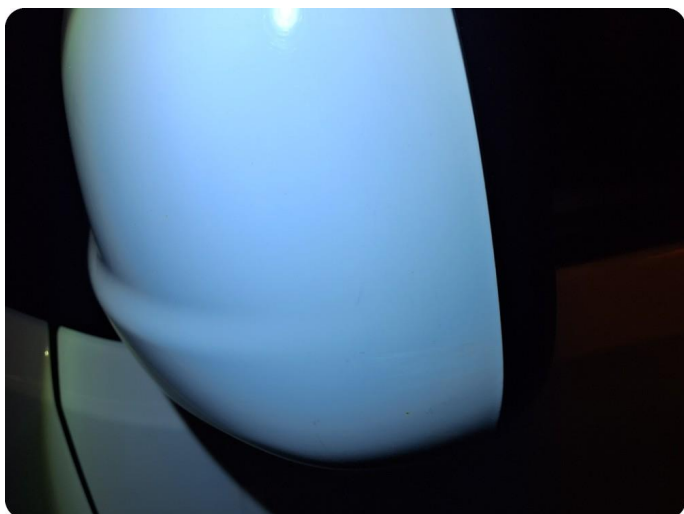

3.2 Generelt mye riper Riper, steinsprut, oppskrapet

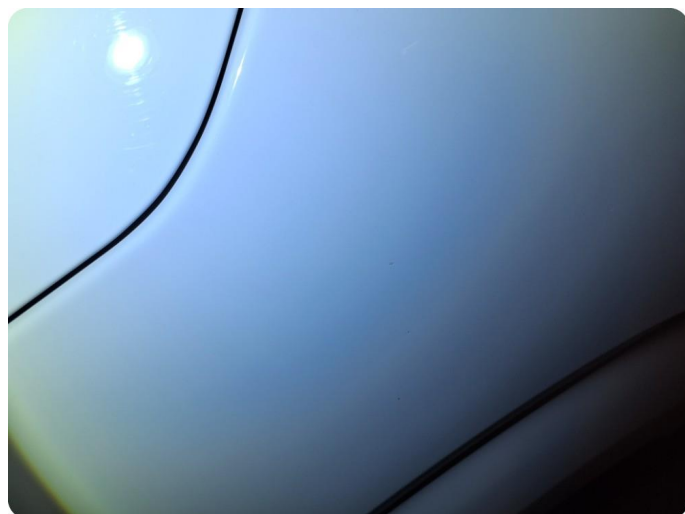

3.2 Generelt mye riper Riper, steinsprut, oppskrapet



3.2 Generelt mye riper Riper, steinsprut, oppskrapet



3.3 Rust/korrosjon



3.4 Ufagmessig utført arbeid /skade



3.5 Kantkjørt felg



3.6 Bulk Liten



3.7 Skade



3.7 Skade



3.8 Rust



3.9 Steinsprut Små steinsprut



4.1 Defekt / sprukket glass



5.1 Svetter (feilsøk)

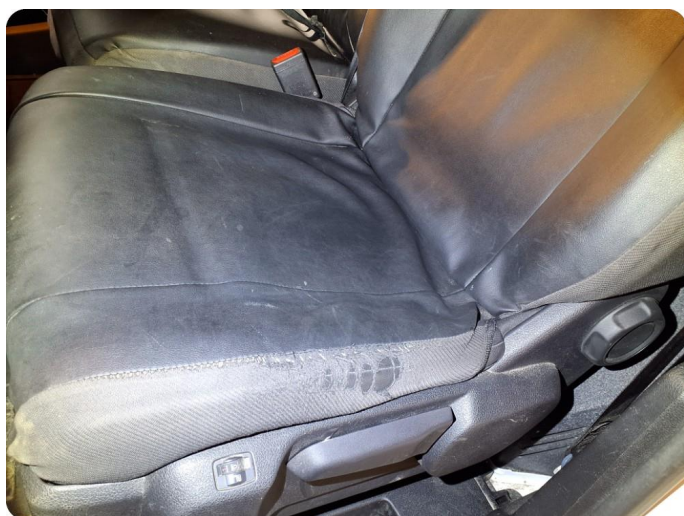

7.1 Slitt



7.2 Øvrige feil Noen riper/flekker/rift



7.2 Øvrige feil Noen riper/flekker/rift



7.2 Øvrige feil Noen riper/flekker/rift



7.2 Øvrige feil Noen riper/flekker/rift



7.2 Øvrige feil Noen riper/flekker/rift



7.3 Slitt

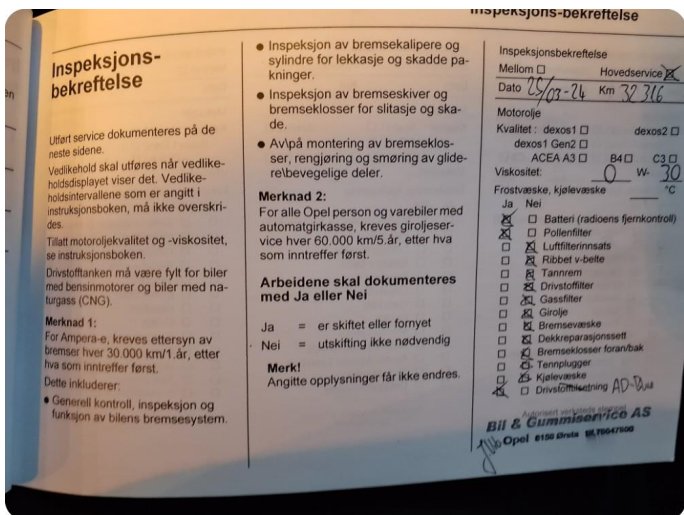

8.1 Dokumentert service, se bilde

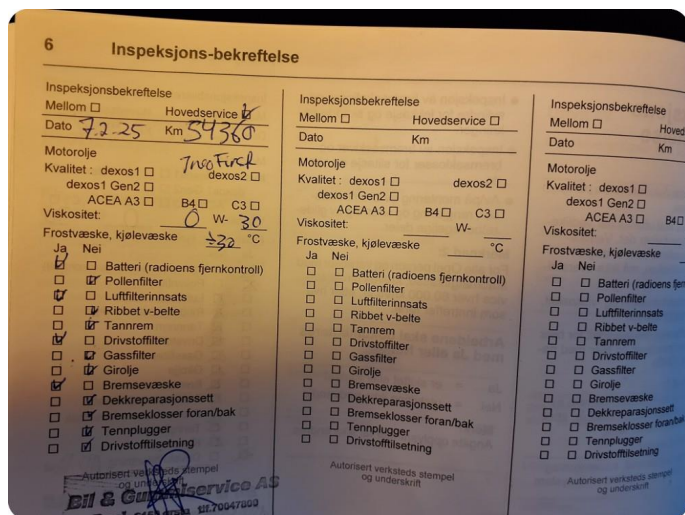

8.1 Dokumentert service, se bilde





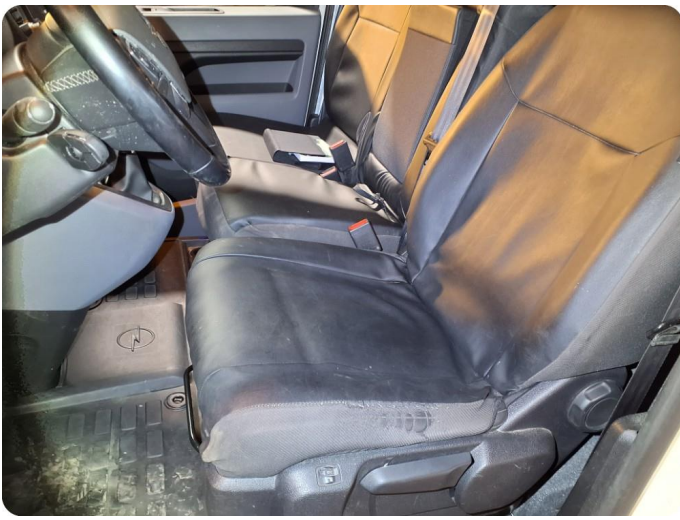

**Inspeksjons-bekreftelse**

Utført service dokumenteres på de neste sidene.  
Vedlikehold skal utføres når vedlikeholdsdisplayet viser det. Vedlikeholdsintervallene som er angitt i instruksjonsboken, må ikke overskrides.

Tilsett motoroljekvalitet og -viskositet, se instruksjonsboken.

Drivstoffanken må være fyllt for biler med bensinmotorer og biler med naturgass (CNG).

**Merknad 1:**  
For Ampera-e, kreves ettersyn av bremsler hver 30 000 km/1 år, etter hva som inntreffer først.

Dette inkluderer:  
● Generell kontroll, inspeksjon og funksjon av bilens bremsesystem.

● Inspeksjon av bremskalipere og sylindere for lekkasje og skadde pakninger.

● Inspeksjon av bremseskiver og bremsesklosser for slitasje og skade.

● Av/på montering av bremsesklosser, rengjøring og smøring av glidebevegelige deler.

**Merknad 2:**  
For alle Opel person og varebiler med automatgirke, kreves girroljeservice hver 60 000 km/5 år, etter hva som inntreffer først.

**Arbeidene skal dokumenteres med Ja eller Nei**

Ja = er skiftet eller fornyet  
Nei = utskifting ikke nødvendig

**Merk!**  
Angitte opplysninger får ikke endres.

**Inspeksjonsbekreftelse**

Mellom  Hovedservice

Dato 07-09-24 Km 32 316

Motorolje  
Kvalitet: dexos1  dexos2   
dexos1 Gen2   
ACEA A3  B4  C3

Viskositet: 0 W-30

Frostvæske, kjølevæske \_\_\_\_\_ °C

Ja Nei

Batteri (radioens fjernkontroll)

Pollenfilter

Luftfilterinnsats

Ribbet v-belte

Tannrem

Drivstoffilter

Gassfilter

Girrolje

Bremsvæske

Dekkreparasjonssett

Bremsesklosser foran/bak

Tennplugg

Kjølevæske

Drivstoffilsetning

Autorisert verkstedsstempel og underskrift  
**Bil & Gummi Service AS**  
Opel 6100 0170 44 70047400

**6 Inspeksjons-bekreftelse**

Inspeksjonsbekreftelse Mellom  Hovedservice

Dato 7-2-25 Km 54360

Motorolje  
Kvalitet: dexos1  dexos2   
dexos1 Gen2   
ACEA A3  B4  C3

Viskositet: 0 W-30

Frostvæske, kjølevæske 32 °C

Ja Nei

Batteri (radioens fjernkontroll)

Pollenfilter

Luftfilterinnsats

Ribbet v-belte

Tannrem

Drivstoffilter

Gassfilter

Girrolje

Bremsvæske

Dekkreparasjonssett

Bremsesklosser foran/bak

Tennplugg

Drivstoffilsetning

Autorisert verkstedsstempel og underskrift  
**Bil & Gummi Service AS**  
Opel 6100 0170 44 70047400





SYSTEM	ANTALL
Blokkeringsfrie bremsler / elektronisk stabilit... - ABS/ESP (Blokkeringsfrie bremsler / elektronisk stabilitetsprogram) P0560 ESP ECU elektrisk tilførsel For lav strømtilførsel	1
Ekstra strammesystem - SRS (Ekstra strammesystem)	0
Motor - D20DTL (DW10FE), Tilsetningssystem	0
Berørings skjerm -	0
Instrument -	0
Tilleggsopvarmer - C07 Overoppvarming (kjølevæsketemperatur over 125 °C)	1
Klimakontroll -	0
Parkeringshjelpssystem - U1F00 Feilhendelse ikke lagret i feilloggen Ikke karakterisert B1250 Parkeringshjelp sidesensor, fremre venstre Betjening eller ytelse ukorrekt B1244 Parkeringshjelp bakre sensor venstre side Betjening eller ytelse ukorrekt B1245 Parkeringshjelp bakre sensor høyre side Betjening eller ytelse ukorrekt	4
Innebygd System Grensesnitt - BSI (Innebygd System Grensesnitt) B1805 Motorstarter Koherens B173A Feil i status til førerdøren for bestemmelse av sjåførens tilstedeværelse - B1825 Oljenivå, feilaktig signal Nivå for lav B132A Klimaanelegg lavtrykkssikkerhet feil Signalet er under tillatt omfang	4
Telematikk enhet/lydnavigasjon - B1503 Venstre bak lydutgang Avbrudd B1504 Høyre bak lydutgang Avbrudd	2
Tilhengerfeste kontrollenhet - U1F00 Feilhendelse ikke lagret i feilloggen Ingen tilleggsinformasjon B2EC0 Tilhengerens høyre sidelys Avbrudd B2EC1 Tilhengerens venstre sidelys Avbrudd	3
Regn- og lysstyrke-sensor -	0
Batteristatus enhet -	0
Servostyring -	0

**KJØRETØYDATA**

<b>ANTALL NØKLER</b>	1	<b>ANTALL LADEKABLER</b>	
----------------------	---	--------------------------	--

**PRØVEKJØRING**

PRØVEKJØRT	HASTIGHET	KJØREFORHOLD
Nei		Tørt

**KLIMAANLEGG**

<b>TEMPERATUR INN TIL KLIMAANLEGG</b>	20,00	<b>TEMPERATUR UT AV KLIMAANLEGG</b>	6,00
---------------------------------------	-------	-------------------------------------	------

**DEKK OG BREMSER**

<b>PRODUKSJONSDATO SOMMERDEKK</b>	Uke 46, 2020	<b>PRODUKSJONSDATO VINTERDEKK</b>	Uke 47, 2020
-----------------------------------	--------------	-----------------------------------	--------------

	VENSTRE FORAN	HØYRE FORAN	VENSTRE BAK	HØYRE BAK
Mønsterdybde sommerdekk	4,5	4,5	5,5	5,5
Mønsterdybde vinterdekk	7	7	7	7

**SERVICEINFORMASJON**

<b>KOMPLETT HISTORIKK</b>	
Ikke kontrollert	
<b>SISTE SERVICEDATO</b>	<b>KILOMETERSTAND</b>
07.02.2025	54360

<b>Identitet</b>	<b>Motor</b>	<b>Interiør</b>
Kjennemerke	Avgass	Dashbord
Understellsnummer	Batteri(er)	Instrumenter og brytere
Dokumentasjon utstyr/godkjenning	Drivstoffanlegg/-ledninger	Midtkonsoll/midtarmlene
Nøkler	Dynamo/lading	Dørtrekk
<b>Assistentsystemer og diagnose</b>	Eksosanlegg	Seter
Kamera	Elektroniske styresystemer	Taktrekk
Sensor	Kjølesystem/vannpumpe	Tepper/bekledning
Systemfunksjoner	Lekkasjer	Bagasjeromskjuler
Diagnose	Motorfester/-demper	Vindusheiser
Prøvekjøring	Oljenivå/røykutvikling	Bilbelte
<b>Eksteriør</b>	Service	Varme/AC/Klima
Lakk	Startmotor	Signalhorn/Lydsignal
Antirustbehandling	Trekraft	Multimedia
Under bil	Turbo	Varerom
Panser	Ladeluftkjøler	Solblending panoramatak
Dører	Kompressor	Multifunksjonsratt
Bakluke	Dieselpumpe/dyser/gløding	Ratt
Låser/tyverisikring	Motor	Deksel
Skjerner	<b>Hjuloppheng/styring</b>	<b>Opplysninger/klargjøring</b>
Skap/påbygg	Retningsstabilitet/selvoppretting	Opplysninger
Speil	Ratt/styringsmekanisme	Interiør
Tilhengerfeste	Hjullager	Øvrig utstyr/klargjøring
Korrosjon	Luftbelger	Annet
Vinduspussere/-spyler	Fjærer/støtdemper	
Verktøy/nødutstyr	Ledd	
Dekk/Felger	Stabilisatorer/stag	
Hjulmuttere/-bolter	Forstilling	
Rails	Bakstilling	
Døråpning	<b>Bremser</b>	
Terskler/innlastningssone	Bremsefunksjon	
Støtfanger	Parkeringsbrems	
Grill	Bremsekraftforsterker	
Tak	Bremsevæske	
Panoramatak/takluke	Lekkasjer	
Frontvindu	Rør/slanger	
Vinduer	Lasteavhengig ventil	
Kanal	Skiver	
Stolpe	Bremsekjøld	
Alle flater	<b>Gir og drivlinje</b>	
Ladeluke/tanklokk	Girkasse	
<b>Lys</b>	Differensial	
Lys foran	Clutch/kobling/svinghjul	
Lys bak	Aksler	
Markeringslys	Fordelingskasse	
Retningslys		
Nødsignallys		
Parkeringslys		
Refleks		
Andre lys		

Det tas forbehold om avvik på utstyr avhengig av biltype, årsmodell. Listen er å betrakte som en brutto liste

**1. Rapporten**

Rapporten inneholder identifikasjon av kjøretøy, samt beskrivelse av testens omfang med måleresultater der det foreligger.

**2. Bedømming**

Punktene som bilen er testet etter fremkommer i testen. Punktene er dynamiske og tilpasset bilens motor og drivlinje.

Anmerkninger kommer frem under Anmerkninger med forklaring av feil eller mangelens omfang med Bildedokumentasjon der det er mulig.

Inneholder testen prissetting av påkost gjøres dette ut ifra Viking sine prislister og oppslagsverk mot delekatologer justert for snittet i bilbransjen. Prisene kan avvike fra merkeforhandler.

**3. Eiendomsrett**

Testens resultat tilhører Vikings kunde. Testresultatene leveres ikke ut til andre uten samtykke fra Vikings kunde.

**4. Demontering**

Viking demonterer ikke for kontroll/vurdering, og kan dermed ikke påpeke feil som kun avdekkes ved demontering.

**5. Prøvekjøring, periodiske feil og fremtidige problemer**

Viking anmerker kun feil og avvik som oppdages på testtidspunktet. Testen er å anse som et «øyeblikksbilde» av bilen. Periodiske feil/avvik/oljeforbruk kan forekomme uten at dette kan avdekkes pga. manglende symptom (fremtredelse) på testtidspunktet. Det er ikke mulig å forutse framtidige problemer, feil eller avvik. Testen er ikke å anse som en PKK kontroll, og det kan være avvik i bedømming der det er rom for skjønnsmessig vurdering. Det opplyses kun når frist for neste PKK kontroll er, ikke om det foreligger mangler ved en tidligere PKK kontroll.

Viking prøvekjører bilen i begrenset grad, kort tur i nærområdet til teststasjonen og er avhengig av kjøreforhold og bilens tekniske tilstand. Tekniske installasjoner som kreves spesielle kjøreforhold for å kontrollere funksjoner som 4x4 ol. blir kun testet dersom kjøreforholdene gjør det mulig å teste funksjon på testtidspunktet.

**6. Avlesing av diagnose**

Viking leser av feilmeldinger som bilens produsent har gitt tilgang til og som er tilgjengelig på testtidspunktet. Avlesning av diagnose leses med gjeldende test utstyr som benyttes av Viking. Punktene som fremkommer under Utlesning av feilkoder. Ved usikkerhet rundt punktene anbefaler Viking en videre utredning. Viking Kontroll kan ikke påvise avvik i bilens oppgitte kilometerstand ved hjelp av diagnose.

**7. Driftsbatterier på el- og hybridbiler vil kun bil visuelt kontrollert**

Per i dag finnes det ikke gode nok måleinstrumenter som kan dokumentere den eksakte kapasiteten på batteriet. Viking kan ikke garantere at kapasiteten på testtidspunktet stemmer overens med produsentens oppgitte data.

**8. Vikings ansvar**

Viking har vurdert alle kontrollpunkter etterrettelig og etter beste skjønn. Kontrollpunkter som ikke omtales i rapporten er ikke en del av vurderingen.

☒ Evt. feil/avvik som avdekkes i etterkant av kontrollen kan kun lastes Viking dersom dette skyldes uaktsomhet ved utførelse av kontrollen.

☒ Ved ansvar for Viking skal erstatningssummen dog aldri overskride kontraktssummen. Med kontraktssummen menes her priser for den enkelte test.

Dersom det skulle være uoverensstemmelser i forbindelse med leveransen, kan kunde ta dette opp med Viking. Eventuelle reklamasjoner må være Viking i hende senest 10 dager etter at testen er utført. Viking forbeholder seg retten til å kontrollere punktet det reklameres på før videre saksbehandling.