



6275518

NAF Bruktbiltest

Testdato
05.05.2026

Kunde

Navn	Auksjonen.no Co/Santander
Medlemsnummer	95140190
Adresse	Døvleveien 23
Postnummer og -sted	3170 SEM
Telefon	33300540
Ekstern referanse	590638



Kjøretøy

Bilmerke	Volkswagen	Motorstørrelse	1395 cm ³
Modell	PASSAT	Motoreffekt	115 kW
Type	3C	Aksler i drift	1
Registreringsnr.	KT92430	Drivstofftype	Bensin
Understellsnr.	WVWZZZ3CZGE199961	Kjøretøygruppe	101
Km.stand.	207030	Bruktimportert	Nei
Farge	Hvit	Registreringsår	2016
Karosseritype	Stasjonsvogn	Registrert første gang	24.06.2016
		Frist for neste EU kontroll	09.09.2026



Informasjon

NAF Bruktbiltest (BBT) er en uavhengig vurdering av kjøretøyets tekniske tilstand iht. definerte kontrollpunkter. De aktuelle kontrollpunktene fremkommer i testen og vurderes / bedømmes etter NAF sine definisjoner og retningslinjer som også hensyntar bilens alder og km-stand.

NAF anmerker kun feil, mangler og avvik som avdekkes på testtidspunktet. Forutsetninger for utført test er angitt på side 2 i denne rapporten. NAF demonterer ikke for kontroll. Det kan være indikasjon knyttet til tekniske forhold som krever ytterligere utredning for å kunne fastslå omfang. Det kan også være periodiske feil som ikke kan avdekkes på testtidspunktet. Se utfyllende leveransebeskrivelse side 6.

NAF Bruktbiltest er utført på oppdrag av bilforhandler. Alle henvendelser til testen og øvrige forhold til bilens tekniske tilstand må avklares mellom kjøper av bilen og bilforhandler testen er utstedt til.



6275518

Testresultater

Ref.Id	Repareres	Resultat	Beskrivelse
1.11	Kjøreegenskaper	* Ikke prøvekjørt på feil på girkasse og går i nødmodus	
3.3	Nøkler / Utstyr	Nøkkel mangler 1 stk	
4.8	Service/ Dokum.	Aktivert serviceindikator	
21.17	Varsellamper	* Flere varsellamper lyser, se bilde.	
23.1	Full systemskann	Det finnes feilkoder, se rapport	
50.4	Varmeapparat / klimaanlegg (AC)	Svak eller ingen kjølevirkning fra AC	
51.4	Vindusvisker, spyler (foran/ bak)	Vindusspyler virker ikke:	Foran
52.1	Lyktespyler / Visker	Spyler virker ikke:	Venstre side, Høyre side
58.5	Tilstand 12 volt batteri	Bør skifte batteri!	
66.4	Felg	Vesentlig riper / hakk:	Høyre foran
67.8	Ekstra hjulsett	Ekstra hjulsett mangler	
83.13	Dør-/panseråpner	Feil med innvendig åpner:	Bakluke/-dør
83.14		Feil med utvendig åpner:	Bakluke/-dør
84.3	Lås	Feilfunksjon på elektrisk baklukeåpner	
86.1	Lakk / karosseri utvendig	Skadet:	Høyre bakdør
86.2		Lakkriper:	Støtfanger bak
86.3		Lakkblærer	Venstre fordør, Venstre bakdør
86.12		Rustangrep:	Venstre bakskjerm, Høyre bakskjerm
86.14		Steinsprut/lakksår	Støtfanger foran, Panser, Tak
100.3	Gulvmatter/-teppe	Fukt i gulvteppe	Venstre foran, Venstre bak, Høyre foran, Midten bak, Høyre bak
103.1	Interiør generelt	Forurensing og/eller ubehagelig lukt	
103.2		Rens utover normal vask og klargjøring	
103.4		* Bil er full av vann på gulv foran og bak.	
Ref.Id	Opplysning	Resultat	Beskrivelse
4.13	Service/ Dokum.	Bilen har digital servicebok, denne er ikke kontrollert av NAF	
6.20	Bremseskiver	* Liten slitekant på skiver foran	
23.7	Full systemskann	Diagnoseavlesing ligger i testrapport	
48.6	Oppvarmet bakrute	Ikke funksjonsprøvd grunnet høy utetemperatur	
60.7	Tilleggsvarmer / parkeringsvarmer	Ikke funksjonsprøvd	
65.23	Dekk	Dekktrykk er justert	Høyre bak
66.10	Felg	Ripe/ slitasje på felg	Venstre foran, Venstre bak, Høyre bak
81.9	Frontrute	Noe steinsprut	
86.21	Lakk / karosseri utvendig	Diverse småbulker/lakkriper	
86.35		Lakkrens ut over normal klargjøring:	
88.13	Underside	Stedvis rustdannelser i vognbunn/understell	
96.7	Dørtrekk	* Skadet lys i dørtrekk venstre foran	



6275518

Ikke utførte

Punkt	Årsak
Laste-/bagasjerom	Ikke tilgjengelig for kontroll
Bagasjeromstildekning	Ikke tilgjengelig for kontroll
Batteri ytre tilstand	Ikke tilgjengelig for kontroll
Hjullager	Bilen er ikke prøvekjørt
Reservehjul / dekkreparasjonssett	Ikke tilgjengelig for kontroll
Tilhengerkontakt	Ikke tilgjengelig for kontroll
Tilhengerfeste	Ikke tilgjengelig for kontroll

Servicehistorikk

Elektronisk servicedokumentasjon er ikke sjekket av NAF på grunn av manglende tilgang.

Testforhold

**Er bilen skitten eller nediset:
Bilen har ikke blitt prøvekjørt
pga:**

Nei
Feil på girkasse
og går i
nødmodus



6275518

Prøvekjøring	Drivverk		
1 - Kjøreegenskaper	R 40 - Girkasse (automatisk) ✓		
Generell informasjon	41 - Differensial ✓		
	42 - Drivaksler ✓		
3 - Nøkler / Utstyr	R		
4 - Service/ Dokum.	R Elektriske anlegg		
Bremser	44 - Instrument belysning ✓		
	45 - Instrumenter ✓		
	5 - Bremsbelegg ✓	46 - Radio / Multimedia ✓	
	6 - Bremseskiver O	47 - Elektrisk vindusheis ✓	
	8 - Parkeringsbrems ✓	48 - Oppvarmet bakrute O	
	9 - Bremsvirkning ✓	49 - Kupevifte ✓	
	10 - Bremsvæsknivå ✓	50 - Varmeapparat / klimaanlegg (AC) R	
	11 - Bremsvæskens kokepunkt ✓	51 - Vindusvisker, spyler (foran/bak) R	
	12 - Bremserør ✓	52 - Lyktespyler / Visker R	
	13 - Bremseslanger ✓	53 - Sentrallås ✓	
	14 - Bremskraftforsterker ✓	54 - Setevarmer ✓	
	15 - Brems pedal ✓	57 - Batteri ytre tilstand	
	Lys og signaler	58 - Tilstand 12 volt batteri R	
		17 - Lys ✓	59 - Tilhengerkontakt
		19 - Refleks ✓	60 - Tilleggsvarmer / parkeringsvarmer O
20 - Lyd / lyssignaler ✓		61 - Ladekontakt elbil/hybrid ✓	
21 - Varsellamper R		62 - Ladekabel elbil/hybrid ✓	
22 - Varsellamper utvidet ✓		63 - Kabler for fremdriftssystem elbil/hybrid ✓	
e-Diagnose		64 - Utv. tilstand fremdriftsbatteri elbil/hybrid ✓	
	R Hjul, dekk, felg		
Motor	65 - Dekk O		
	27 - Motor virkemåte ✓	66 - Felg R	
	28 - Utvendig tilstand motor ✓	67 - Ekstra hjulsett R	
	29 - Oljenivå motor ✓	68 - Hjullager	
	30 - Kjølevæske ✓	69 - Reservehjul / dekkreparasjonssett	
	31 - Kjølevifte ✓	70 - Hjulkapsler/navkopper ✓	
	32 - Kjølesystem ✓	Styring	
	33 - Eksosanlegg ✓	71 - Ratt, rattaksel, ledd ✓	
	35 - Motorfester ✓	72 - Styresnekke, tannstang ✓	
	36 - Drivstofftank, rør, slange ✓	73 - Styrestag/ledd ✓	
	37 - Registerreim ✓	74 - Styreservo ✓	



6275518

Hjuloppheng

75 - Støtdempere	✓
76 - Stabilisator	✓
77 - Fjærer / fjærbein	✓
78 - Opphengs- / bærearmer foraksel	✓
79 - Opphengs- / bærearmer bakaksel	✓
80 - Travers	✓

Karosseri

81 - Frontrute	O
82 - Siderute/bakrute	✓
83 - Dør-/panseråpner	R
84 - Lås	R
85 - Takluke/Panoramatak	✓
86 - Lakk / karosseri utvendig	R
87 - Utvendig speil	✓
88 - Underside	O
89 - Understellsnummer	✓
90 - Tilhengerfeste	

Interiør

91 - Dashbord / midtkonsoll	✓
92 - Luftdyse kupé	✓
93 - Taktrekk	✓
94 - Solskjerm	✓
95 - Innvendig speil	✓
96 - Dørtrekk	O
97 - Døråpning	✓
98 - Seter	✓
99 - Bilbelte	✓
100 - Gulvmatter/-teppe	R
101 - Bagasjeromstildekning	
102 - Laste-/bagasjerom	
103 - Interiør generelt	R
104 - Varseltrekant	✓



6275518

Måleverdier

Ref.Id	Punkt	Fråse	Måleverdi
3.1	Nøkler / Utstyr	Antall nøkler:	1 stk
6	Bremseskiver		Kontrollert visuelt
9	Bremsevirkning		Kontrollert visuelt
30.1	Kjølevæske	Kjølevæskens frysepunkt, frostsikker ned til minus:	35 °C
37	Registerreim		Bilen har registerkjede
50	Varmeapparat / klimaanlegg (AC)		Ikke målt pga. skader/ avvik som forhindrer måling
58	Tilstand 12 volt batteri		Kontrollert visuelt
62.1	Ladekabel elbil/hybrid	Antall ladekabler i bilen:	2 stk
65.1	Dekk	Mønsterdybde VF	7,50 mm
65.2		Mønsterdybde HF	7,00 mm
65.3		Mønsterdybde VB	4,50 mm
65.4		Mønsterdybde HB	5,50 mm
65.5		Bilen er utrustet med:	Vinterdekk m/pigg
66.1	Felg	Felg montert på bilen:	Lettmetallfelg
67	Ekstra hjulsett		Ligger ikke i bilen



6275518

Leveransebetingelser

1. Testrapporten

Testrapporten inneholder identifikasjon av kjøretøy og kunde samt beskrivelse av testens omfang med måleresultater der det foreligger.

2. Bedømming–vurderingsdefinisjon

Forklaring til bokstavkodene som benyttes ved PDF rapport:

V = Normalt. Tilstand vurdert «normal» iht. kjøretøyets alder og kjørelengde

R = Reparasjon. Anbefaler utbedring iht. kontrollpunkt

O = Opplysning. Informasjon iht. kontrollpunkt og/eller kjøretøy

S = Skiftet. Kontrollpunkt inkl. komponentskifte

J = Justert. Kontrollpunkt inkl. justering

I = Ikkeutført. Kontrollpunkt ikke vurdert

3. Gjennomføring av test.

Test utføres på et NAF Senter hvis ikke annet er beskrevet.

4. Eiendomsrett

Testens resultat tilhører NAFs kunde. Kundens navn er registrert på side 1 i testrapporten, og eventuelle henvendelser i forbindelse med testen må utføres av registrert kunde. Testresultatene leveres ikke ut til andre uten samtykke fra NAFs kunde.

5. Demontering

NAF demonterer ikke for kontroll/vurdering, og kan dermed ikke påpeke feil som kun avdekkes ved demontering. Dersom NAF oppdager avvik der det trengs demontering for kontroll/vurdering, vil dette anmerkes i testrapporten.

6. Prøvekjøring, periodiske feil og fremtidige problemer

NAF anmerker kun feil og avvik som oppdages på testtidspunktet. Periodiske feil/avvik kan forekomme uten at dette avdekkes pga. manglende symptom(fremtredelse) ved testtidspunktet. Det er ikke mulig å forutse framtidige problemer, feil eller avvik.

NAF prøvekjører bilen kun i begrenset grad.

7. Avlesing av elektronisk lagrede feilkoder via kjøretøyets OBD kontakt

NAF leser feilkoder på de elektroniske styresystemene som bilprodusenten har gitt tilgang til. Tilgang kan variere mellom ulike bilmerker og modeller og systemene leses med det testutstyret som benyttes av NAF. Det skilles ikke mellom permanente og periodiske feilkoder. NAF kan ikke påvise avvik i bilens oppgitte kilometerstand ved hjelp av diagnose.

8. NAFs ansvar

NAF har vurdert alle kontrollpunkter i den aktuelle testrapporten i henhold til NAFs definisjoner og retningslinjer. Kontrollpunkter som ikke omtales i rapporten er ikke inkludert eller vurdert.

Feil/avvik som avdekkes i etterkant av testen, kan ikke lastes NAF uten at det dokumenteres at følgende kumulative vilkår foreligger:

- feil/avvik må anses å ha foreligget ved testtidspunktet
- feil/avvik kan avdekkes etter gjeldende definisjoner og retningslinjer(innhold) av kontrollpunkt ved testtidspunktet
- feil/avvik kan avdekkes ved benyttet testutstyr i NAF ved testtidspunktet
- feil/avvik kan avdekkes ved gjeldende testforutsetninger ved testtidspunktet
- feil/avvik medfører konsekvenstap
- NAF har opptrådt uaktsomt ved testtidspunktet

9. Klageadgang næringsmarked

Testens resultat tilhører NAFs kunde. Kundens navn er registrert på side 1 i testrapporten. Ved eventuelle uoverensstemmelser i forbindelse med levert dokumentasjon, skal kunde ta dette opp med NAF. NAF er forretningsmessig leverandør til kunde og forholder seg kun til denne avtalepart.

Alle reklamasjoner må være NAF i hende skriftlig senest 10 dager etter at testen er utført.

10. Reklamasjonsansvaret til NAF

Ved uoverensstemmelse mellom tekst og bilder i testrapport og ett av disse viser riktig tilstand, er feilen ikke reklamasjonsgrunn.

NAF AS er ikke ansvarlig for feil i opplysninger som er hentet elektronisk fra 3. -part.

NAF AS kan kreve at bilen stilles til disposisjon for kontroll.

Ved reklamasjon kan NAF AS forlange å få mulighet til å reparere på eget verksted.

Hvis kjøper starter reparasjon på annet verksted uten skriftlig godkjenning fra NAF AS bortfaller retten til å kreve utgiften refundert av NAF AS.

Ved reparasjon på kjøpers verksted beregnes priser etter NAF AS sine innkjøpspriser (Meca eller tilsvarende) og selvkost på timepris. Benyttes DBS-systemet som grunnlag for delepriser benyttes importørpriser uten fraktpåslag.

Arbeidstidsettes iht. Haynes Pro med faktor 1

Diagnoserapport vedlegges der kunden har bestilt dette. Diagnoserapporten betraktes som en del av testrapporten.

Reklamasjonskravets størrelse er under alle omstendigheter oppad begrenset til prisen på testen, med mindre noe annet er særskilt avtalt.

NAF AS anbefaler at budgivere selv inspiserer objektet.



6275518

Bilder og vedlegg

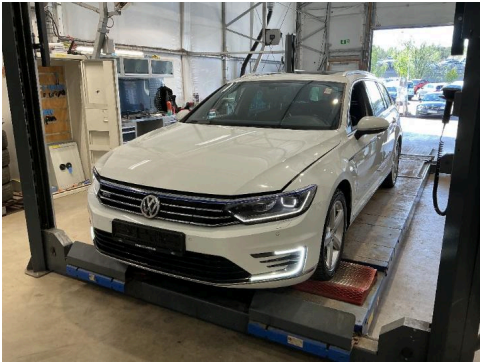

1. Generelt

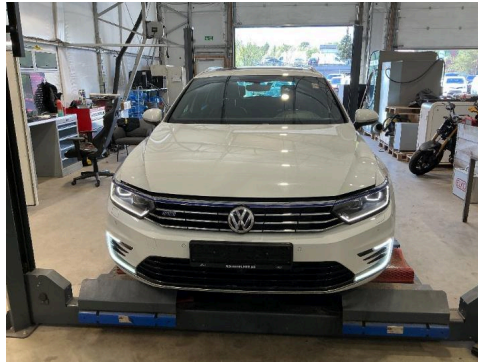

2. Generelt



3. Generelt

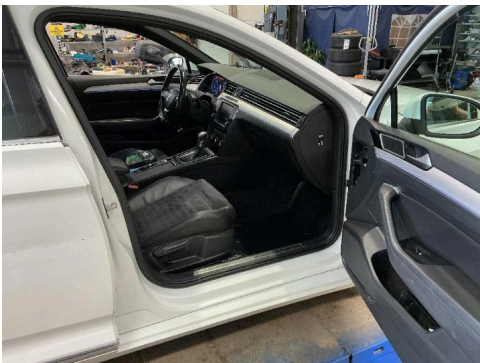

4. Generelt

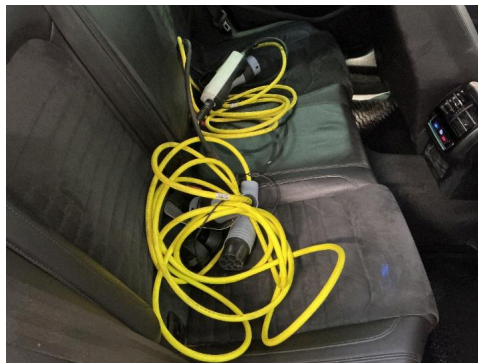

5. Generelt



6. Generelt

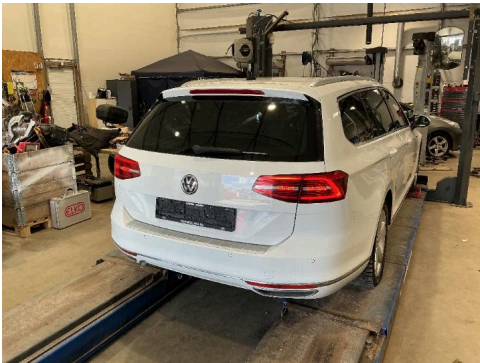

7. Generelt

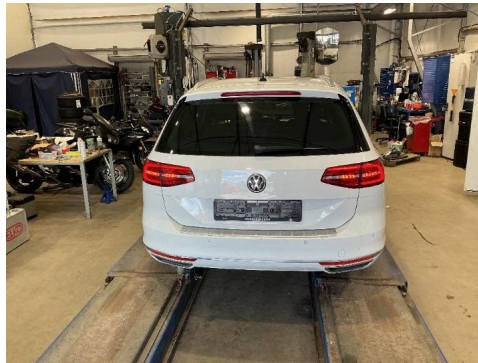

8. Generelt



9. Generelt



10. Generelt



11. Generelt



12. Generelt



6275518

Bilder og vedlegg

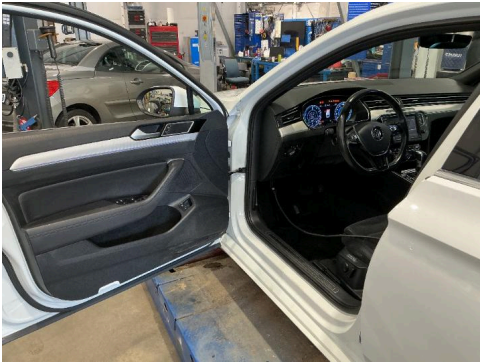

13. Generelt



14. Generelt



15. Generelt



16. Generelt



17. Generelt

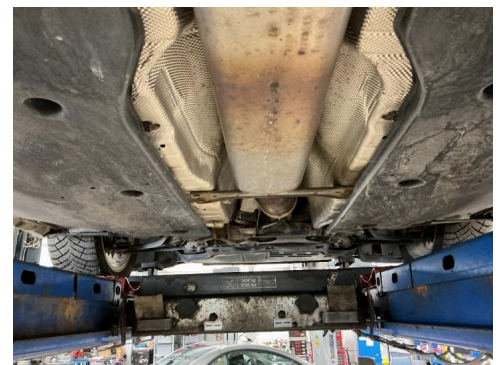

18. Generelt

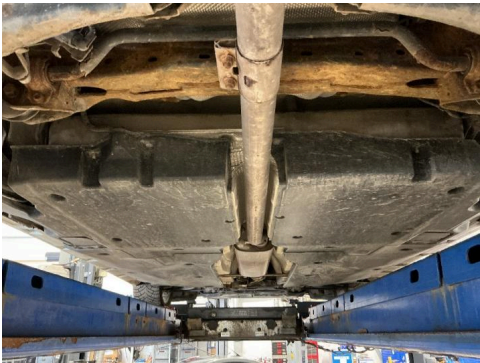

19. Generelt



20. Generelt



21. Dørtrekk

O



22. Felg



R 23. Høyre bakdør

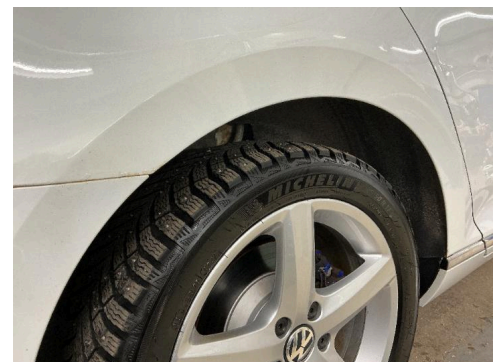

R 24. Høyre bakskjerm

R



6275518

Bilder og vedlegg



25. Støtfanger bak



R 26. Varsellamper



R 27. Venstre bakskjerm

R

NAF Næring
Rosenholmveien 4B
1252 Oslo
Telefon: 91183650
Fax:
E-mail: Kjetil.oppi@naf.no
Website:



5. mai 2026

Køretøj: Volkswagen Passat 1.4i 16V TSI GTE Variant Hybrid BlueMotion
Motorkode: CUKC
Produktionsår: 15-18
Kilometerstand: 207030 (udlæst fra styreenhed) 5. mai 2026 14:28:03
Registrering Nr: KT92430
VIN: WWWZZZ3CZGE199961 (udlæst fra styreenhed)
Testet: 5. mai 2026 14:30:43

Fejlkode

OBD

OBD

8 Fejl

Fejlkode: U0121
CAN-bus-forbindelse til ABS-styreenhed
ingen kommunikation

Fejlkode: U3001
styreenhed
ulovlig frakobling

Fejlkode: P0A8D
14 V spændingsforsyning
Spænding for lav.

Fejlkode: U3001
styreenhed
ulovlig frakobling

Fejlkode: U0122
CAN-bus/forbindelse til ABS/ESP-styreenhed
ingen kommunikation

Fejlkode: U0164
CAN-bus-forbindelse til klimaanlægsstyreenhed
Kommunikation forstyrret.

Fejlkode: U0140
CAN-bus-forbindelse til karosseristyreenhed
ingen kommunikation

Fejlkode: U0121
CAN-bus-forbindelse til ABS-styreenhed
ingen kommunikation

Drivlinje**Motorelektronik 1****12 Fejl**

Fejlkode: 17167

Databus

Meddelelse ukorrekt.

Fejlkode: 8221

Spændingsforsyning

Underspænding registreret.

Fejlkode: 18942

CAN-forbindelse fra bremsesystemstyreenhed

Kommunikation forstyrret.

Fejlkode: 5608

CAN-bus-forbindelse til ratvinkelsensor

Kommunikation forstyrret.

Fejlkode: 4865

CAN-bus til styreenhed til anhængerregistrering

Kommunikation forstyrret.

Fejlkode: 4708

CAN-bus-forbindelse til klimaanlægsstyreenhed

ingen kommunikation

Fejlkode: 4713

CAN-forbindelse fra bremsesystemstyreenhed

Kommunikation forstyrret.

Fejlkode: 4715

CAN-bus-forbindelse til kombiinstrument

Kommunikation forstyrret.

Fejlkode: 4716

CAN-bus/forbindelse til styreenhed til parkeringsbremse

Kommunikation forstyrret.

Fejlkode: 4720

Bodycomputer 2/centralmodul komfortsystem/karosseristyreenhed

Kommunikation forstyrret.

Fejlkode: 17262

Kl. 30

Afbrydelse i strømkreds .

Fejlkode: 30428

Hovedrelæ

Relæ bryder for tidligt.

Drivlinje**Elektromotor 1****ikke tilgængelig****Drivlinje****Hybridbatteristyring****11 Fejl**

Fejlkode: 41103

styreenhed

ulovlig frakobling

Fejlkode: 39374

14 V spændingsforsyning

Hella Gutmann Solutions GmbH

Spænding for lav.

Fejlkode: 42400
14 V spændingsforsyning
Spænding for lav.

Fejlkode: 39675
Spændingsforsyning
Underspænding registreret.

Fejlkode: 42426
Bodycomputer 1/ Gatewaystyreenhed/elektron. centralindsprøjtning
Uplausibelt signal.

Fejlkode: 39279
CAN-bus-forbindelse til ABS/ESP-styreenhed
Kommunikation forstyrret.

Fejlkode: 39283
CAN-bus-forbindelse til startspærre/central gateway-styreenhed
Kommunikation forstyrret.

Fejlkode: 39292
CAN-bus-forbindelse til klimaanlægsstyreenhed
ingen kommunikation

Fejlkode: 39294
CAN-bus-forbindelse til klimaanlægsstyreenhed
ingen kommunikation

Fejlkode: 42425
Bodycomputer 1/ Gatewaystyreenhed/elektron. centralindsprøjtning
Kommunikation forstyrret.

Fejlkode: 39339
CAN-kommunikation med eldriftsbatteri-oplader
ingen kommunikation

Drivlinje

Højspændings-batterilader

4 Fejl

Fejlkode: 13635840
Spændingsforsyning
Spænding for lav.

Fejlkode: 13893632
Funktionsbegrænsning
Funktion begrænset grundet underspænding.

Fejlkode: 13705478
Databus
Budskab mangler.

Fejlkode: 13705501
Databus
Budskab mangler.

bremsesystem

Bremseelektronik

ikke tilgængelig

bremsesystem

Bremsekraftforstærkning

16 Fejl

Fejlkode: 225792
Spændingsforsyning 2
Spænding for lav.

Fejlkode: 199168
Spændingsforsyning 2
Spænding for lav.

Fejlkode: 173568
Spændingsforsyning 2
Spænding for lav.

Fejlkode: 173312
Spændingsforsyning 2
Spænding for lav.

Fejlkode: 163584
CAN-bus/forbindelse til styreenhed til parkeringsbremse
Kommunikation forstyrret.

Fejlkode: 146944
CAN-bus-forbindelse til ABS/ESP-styreenhed
Kommunikation forstyrret.

Fejlkode: 151552
CAN-bus-forbindelse til ABS/ESP-styreenhed
Kommunikation forstyrret.

Fejlkode: 152576
CAN-bus-forbindelse til ABS/ESP-styreenhed
Kommunikation forstyrret.

Fejlkode: 88064
Bodycomputer 1/ Gatewaystyreenhed/elektron. centralindsprøjtning
Kommunikation forstyrret.

Fejlkode: 209664
CAN-bus-forbindelse til kombiinstrument
Kommunikation forstyrret.

Fejlkode: 249344
Bremsekraftforstærker
Funktion ukorrekt.

Fejlkode: 34048
Spændingsforsyning
Underspænding registreret.

Fejlkode: 237568
CAN-bus-forbindelse til startspærre/central gateway-styreenhed
Uplausibelt signal.

Fejlkode: 239616
CAN-bus-forbindelse til motorstyreenhed
Uplausibelt signal.

Fejlkode: 154624
CAN-bus-forbindelse til motorstyreenhed
Uplausibelt signal.

Fejlkode: 196352
Hella Gutmann Solutions GmbH

styreenhed
ulovlig frakobling

Passiv sikkerhed

Airbag

16 Fejl

Fejlkode: 9682162
Multikollisionsbremse
Funktion ukorrekt.

Fejlkode: 13679104
Lokal data-bus
Kommunikation forstyrret.

Fejlkode: 9634838
Styreenhed for selestrammer FV
Spænding for lav.

Fejlkode: 9635094
Styreenhed for selestrammer FH
Spænding for lav.

Fejlkode: 1055232
Databus
Budskab mangler.

Fejlkode: 1054976
Databus
Budskab mangler.

Fejlkode: 1051904
Databus
Budskab mangler.

Fejlkode: 1052928
Databus
Budskab mangler.

Fejlkode: 1051136
Databus
Budskab mangler.

Fejlkode: 1048576
Databus
Budskab mangler.

Fejlkode: 1049088
Databus
Budskab mangler.

Fejlkode: 1052416
Databus
Budskab mangler.

Fejlkode: 1052672
Databus
Budskab mangler.

Fejlkode: 1050112
Databus
Budskab mangler.

Fejlkode: 1054208
Databus
Budskab mangler.

Fejlkode: 1053706
Databus
Budskab mangler.

Passiv sikkerhed

Nødopkaldssystem/telematiksystem

12 Fejl

Fejlkode: 12608513
CAN-bus komfort
Funktion ukorrekt.

Fejlkode: 12608769
CAN-bus komfort
Kommunikation forstyrret.

Fejlkode: 12670464
Databus
Budskab mangler.

Fejlkode: 36
Databus
Budskab mangler.

Fejlkode: 38
Databus
Budskab mangler.

Fejlkode: 13633792
Databus
Budskab mangler.

Fejlkode: 13893632
Funktionsbegrænsning
Funktion begrænset grundet underspænding.

Fejlkode: 49
Databus
Budskab mangler.

Fejlkode: 50
Databus
Budskab mangler.

Fejlkode: 51
Databus
Budskab mangler.

Fejlkode: 52
Databus
Budskab mangler.

Fejlkode: 12718848
Databus
Meddelelse ukorrekt.

Termostyring**Varme/klimaanlæg****11 Fejl**

Fejlkode: 328199
Potentiometer for højre temperaturreguleringsspjæld
Strømkreds med fejl.

Fejlkode: 459778
CAN-bus komfort
Kommunikation forstyrret.

Fejlkode: 459777
CAN-bus komfort
Funktion ukorrekt.

Fejlkode: 459009
Databus
Budskab mangler.

Fejlkode: 459014
Databus
Budskab mangler.

Fejlkode: 459012
Databus
Budskab mangler.

Fejlkode: 459013
Databus
Budskab mangler.

Fejlkode: 459011
Databus
Budskab mangler.

Fejlkode: 459019
Databus
Budskab mangler.

Fejlkode: 1048838
Funktionsbegrænsning pga. styreenhed for batteriovervågning
System aktivt.

Fejlkode: 459030
A/C-højspændingskompressor
Uplausibelt signal.

Termostyring**Parkerings-/tilskudsvarmer****6 Fejl**

Fejlkode: 274
Databus
Budskab mangler.

Fejlkode: 278
Databus
Budskab mangler.

Fejlkode: 328
Databus
Budskab mangler.

Fejlkode: 373
Spændingsforsyning
Spænding for lav.

Fejlkode: 375
Funktionsbegrænsning
Funktion begrænset grundet underspænding.

Fejlkode: 40
Komfortvarmer
Funktion deaktiveret på grund af afbrydelse ved forbruger.

Førerassistentsystem

Frontkammersystem

ikke tilgængelig

Førerassistentsystem

Radarsensor adaptiv fartpilot

10 Fejl

Fejlkode: 1028
Databus
Budskab mangler.

Fejlkode: 1054
Databus
Budskab mangler.

Fejlkode: 1110
Databus
Budskab mangler.

Fejlkode: 1058
Databus
Budskab mangler.

Fejlkode: 1089
Databus
Budskab mangler.

Fejlkode: 1103
Databus
Budskab mangler.

Fejlkode: 1092
Databus
Budskab mangler.

Fejlkode: 1074
Databus
Budskab mangler.

Fejlkode: 1031
Databus
Budskab mangler.

Fejlkode: 1086
Databus
Budskab mangler.

Førerassistentsystem

Vognbaneskiftassistent

ikke tilgængelig

Førerassistentsystem

Vognbaneskiftassistent 2

ikke tilgængelig

Førerassistentsystem	Parkeringsensor	ikke tilgængelig
Førerassistentsystem	Bak-/360 graders kamerasystem	ikke tilgængelig
Førerassistentsystem	Fjernlysassistent	ikke tilgængelig
Komfort	Gateway-elektronik 1	10 Fejl

Fejlkode: 131330
Spændingsforsyning
Spænding for lav.

Fejlkode: 131586
Funktionsbegrænsning
Funktion begrænset grundet underspænding.

Fejlkode: 533781
Databus
Budskab mangler.

Fejlkode: 554517
Databus
Budskab mangler.

Fejlkode: 533525
Databus
Budskab mangler.

Fejlkode: 533269
Databus
Budskab mangler.

Fejlkode: 556053
Databus
Budskab mangler.

Fejlkode: 555285
Databus
Budskab mangler.

Fejlkode: 560149
Databus
Budskab mangler.

Fejlkode: 528917
Databus
Budskab mangler.

Komfort	Kombiinstrument	24 Fejl
----------------	------------------------	----------------

Fejlkode: 13635840
Spændingsforsyning
Spænding for lav.

Fejlkode: 12691968
Databus
Funktion ukorrekt.

Fejlkode: 16776960
Hella Gutmann Solutions GmbH

Databus
Budskab mangler.

Fejlkode: 16776961
Databus
Budskab mangler.

Fejlkode: 16776962
Databus
Budskab mangler.

Fejlkode: 16776964
Databus
Budskab mangler.

Fejlkode: 16776965
Databus
Budskab mangler.

Fejlkode: 16776967
Databus
Budskab mangler.

Fejlkode: 16776968
Databus
Budskab mangler.

Fejlkode: 16776970
Databus
Budskab mangler.

Fejlkode: 16776971
Databus
Budskab mangler.

Fejlkode: 16776973
Databus
Budskab mangler.

Fejlkode: 16776978
Databus
Budskab mangler.

Fejlkode: 16776983
Databus
Budskab mangler.

Fejlkode: 16776988
Databus
Budskab mangler.

Fejlkode: 16776990
Databus
Budskab mangler.

Fejlkode: 16776992
Databus
Budskab mangler.

Fejlkode: 16776994
Databus
Budskab mangler.

Hella Gutmann Solutions GmbH

Fejlkode: 16776975
Databus
Budskab mangler.

Fejlkode: 16776993
Databus
Budskab mangler.

Fejlkode: 16776997
Databus
Budskab mangler.

Fejlkode: 16776999
Databus
Budskab mangler.

Fejlkode: 16777001
Databus
Budskab mangler.

Fejlkode: 16777034
Funktionsbegrænsning pga. kommunikationsforstyrrelse
Funktion ukorrekt.

Komfort

Lygtenivellering

8 Fejl

Fejlkode: 13705481
Databus
Budskab mangler.

Fejlkode: 13705482
Databus
Budskab mangler.

Fejlkode: 13705472
Databus
Budskab mangler.

Fejlkode: 13705477
Databus
Budskab mangler.

Fejlkode: 13705483
Databus
Budskab mangler.

Fejlkode: 13705474
Databus
Budskab mangler.

Fejlkode: 13705478
Databus
Budskab mangler.

Fejlkode: 13893632
Funktionsbegrænsning
Funktion begrænset grundet underspænding.

Komfort**Fører dørselektronik****10 Fejl**

Fejlkode: 65548
Spændingsforsyning
Spænding for lav.

Fejlkode: 65571
CAN-bus
Manglende meddelelse

Fejlkode: 65573
Lokal data-bus
Kommunikation forstyrret.

Fejlkode: 458752
Databus
Budskab mangler.

Fejlkode: 458809
Databus
Budskab mangler.

Fejlkode: 458788
Databus
Budskab mangler.

Fejlkode: 458794
Databus
Budskab mangler.

Fejlkode: 458803
Databus
Budskab mangler.

Fejlkode: 458857
Databus
Budskab mangler.

Fejlkode: 458842
Databus
Funktion ukorrekt.

Komfort**Passager dørselektronik****10 Fejl**

Fejlkode: 65548
Spændingsforsyning
Spænding for lav.

Fejlkode: 65570
CAN-bus
Manglende meddelelse

Fejlkode: 65572
Lokal data-bus
Kommunikation forstyrret.

Fejlkode: 458752
Databus
Budskab mangler.

Fejlkode: 458809
Databus
Budskab mangler.

Fejlkode: 458788
Databus
Budskab mangler.

Fejlkode: 458794
Databus
Budskab mangler.

Fejlkode: 458803
Databus
Budskab mangler.

Fejlkode: 458857
Databus
Budskab mangler.

Fejlkode: 458842
Databus
Funktion ukorrekt.

Komfort

Dørelektronik førerside bag

2 Fejl

Fejlkode: 65548
Spændingsforsyning
Spænding for lav.

Fejlkode: 65649
Lampe stemningsbelysning
Afbrydelse i strømkreds .

Komfort

Dørelektronik passagerside bag

2 Fejl

Fejlkode: 65548
Spændingsforsyning
Spænding for lav.

Fejlkode: 65649
Lampe stemningsbelysning
Afbrydelse i strømkreds .

Komfort

Diagnose-interface-bus

25 Fejl

Fejlkode: 131596
CAN-forbindelse fra styreenhed til ratstamme
Kommunikation forstyrret.

Fejlkode: 131598
Bodycomputer 1/ Gatewaystyreenhed/elektron. centralindsprøjtning
Kommunikation forstyrret.

Fejlkode: 131603
CAN-forbindelse fra bremsesystemstyreenhed
Kommunikation forstyrret.

Fejlkode: 131604
CAN-bus-forbindelse til kombiinstrument
Kommunikation forstyrret.

Fejlkode: 131611
Head-up-display-styreenhed
Fejl i kommunikation.

Fejlkode: 131633
CAN-bus/forbindelse til styreenhed for elektrisk ratstammelås
Kommunikation forstyrret.

Fejlkode: 131654
CAN-bus-forbindelse til klimaanlægsstyreenhed
ingen kommunikation

Fejlkode: 131658
Dørstyreenhed førerside
ingen kommunikation

Fejlkode: 131659
Dørstyreenhed passagerside
ingen kommunikation

Fejlkode: 131687
Nødopkaldssystem
Kommunikation forstyrret.

Fejlkode: 131689
Bakkamerasystem
Fejl i kommunikation.

Fejlkode: 131716
Forbindelse med kalechestyreenhed
Ingen kommunikation mulig.

Fejlkode: 66050
Chassis-CAN-bus
Kommunikation forstyrret.

Fejlkode: 66051
CAN-bus komfort
Kommunikation forstyrret.

Fejlkode: 65794
Chassis-CAN-bus
System i 1-trådsdrift

Fejlkode: 65795
CAN-bus komfort
System i 1-trådsdrift

Fejlkode: 66562
Chassis-CAN-bus
Funktion ukorrekt.

Fejlkode: 66563
CAN-bus komfort
Funktion ukorrekt.

Fejlkode: 66565
Diagnose-CAN-bus
Hella Gutmann Solutions GmbH

Funktion ukorrekt.

Fejlkode: 1282
Spændingsforsyning
Spænding for lav.

Fejlkode: 8531970
Hvilestrøm
Hvilestrøm for høj.

Fejlkode: 8526361
12 V-batterimanagementsystem
Advarsel udløst

Fejlkode: 8526356
Autonom opladning
System aktivt.

Fejlkode: 8526357
Batteri køretøjets net
Udligningsladning via højspændingsbatteri forkert.

Fejlkode: 8526359
Autonom opladning
Slørbeskyttelse aktiv.

Komfort

Anhængerfunktion

5 Fejl

Fejlkode: 336900
Databus
Budskab mangler.

Fejlkode: 336909
Databus
Meddelelse ukorrekt.

Fejlkode: 342030
CAN-bus komfort
Funktion ukorrekt.

Fejlkode: 342020
CAN-bus komfort
Kommunikation forstyrret.

Fejlkode: 883976
Databus
Meddelelse uplausibel.

Komfort

Specialfunktion

ikke tilgængelig

Komfort

Bagklapselektronik

7 Fejl

Fejlkode: 11
Funktionsbegrænsning
Funktion begrænset grundet underspænding.

Fejlkode: 14
Spændingsforsyning
Spænding for lav.

Fejlkode: 54
Databus
Budskab mangler.

Fejlkode: 55
Databus
Budskab mangler.

Fejlkode: 59
Databus
Funktion ukorrekt.

Fejlkode: 58
CAN-bus
Kommunikation forstyrret.

Fejlkode: 61
Databus
Budskab mangler.

Komfort

Motorlydssimulator

ikke tilgængelig

Komfort

Head up-display

7 Fejl

Fejlkode: 13635840
Spændingsforsyning
Spænding for lav.

Fejlkode: 13893632
Funktionsbegrænsning
Funktion begrænset grundet underspænding.

Fejlkode: 12691969
Databus
Funktion ukorrekt.

Fejlkode: 16776960
Databus
Budskab mangler.

Fejlkode: 16776961
Databus
Budskab mangler.

Fejlkode: 16776964
Databus
Budskab mangler.

Fejlkode: 16776966
Databus
Budskab mangler.

Komfort

Skydetag

ikke tilgængelig

Komfort

Multifunktionsmodul

ikke tilgængelig

Komfort

Lysstyring venstre

ikke tilgængelig

Komfort	Lysstyring højre	ikke tilgængelig
Komfort	Lysstyring venstre 2	ikke tilgængelig
Komfort	Lysstyring højre 2	ikke tilgængelig
Komfort	Aktuator for karosseristøj	3 Fejl

Fejlkode: 2
Spændingsforsyning
Spænding for lav.

Fejlkode: 4
Funktionsbegrænsning
Funktion begrænset grundet underspænding.

Fejlkode: 14
Databus
Budskab mangler.

Komfort	Specialkøretøjsassistent	ikke tilgængelig
Komfort	Sædejustering fører	ikke tilgængelig
Komfort	Sædejustering passager	ikke tilgængelig
Gearkasse	Firhjulselektronik	ikke tilgængelig
Gearkasse	Gearelektronik	8 Fejl

Fejlkode: 30083
CAN-forbindelse fra bremsesystemstyreenhed
Kommunikation forstyrret.

Fejlkode: 10683
CAN-bus-forbindelse til kombiinstrument
Kommunikation forstyrret.

Fejlkode: 21221
CAN-bus/forbindelse til styreenhed til parkeringsbremse
Kommunikation forstyrret.

Fejlkode: 21223
CAN-bus-forbindelse med servostyringsssenhed
Kommunikation forstyrret.

Fejlkode: 10821
Spændingsforsyning
Underspænding registreret.

Fejlkode: 25472
CAN-bus-forbindelse til elektronisk gearvælgermodul
Signal mangler/ingen kommunikation.

Fejlkode: 30097
Funktionsbegrænsning pga. trykfald
Funktion ukorrekt.

Fejlkode: 10779

Spændingsforsyning
Underspænding registreret.

Tyverisikring

Interface adgangs- og startsystem

21 Fejl

Fejlkode: 65794
Funktionsbegrænsning
Funktion begrænset grundet underspænding.

Fejlkode: 65813
Spændingsforsyning
Spænding for lav.

Fejlkode: 132356
CAN-bus komfort
Kommunikation forstyrret.

Fejlkode: 132366
Databus
Funktion ukorrekt.

Fejlkode: 132612
Databus
Budskab mangler.

Fejlkode: 132868
Databus
Budskab mangler.

Fejlkode: 133124
Databus
Budskab mangler.

Fejlkode: 12715780
Databus
Budskab mangler.

Fejlkode: 12716036
Databus
Budskab mangler.

Fejlkode: 12716548
Databus
Budskab mangler.

Fejlkode: 12716804
Databus
Budskab mangler.

Fejlkode: 12717060
Databus
Budskab mangler.

Fejlkode: 12717572
Databus
Budskab mangler.

Fejlkode: 12717828
Databus
Budskab mangler.

Fejlkode: 12718084
Databus
Budskab mangler.

Fejlkode: 12718340
Databus
Budskab mangler.

Fejlkode: 12718085
Databus
Budskab mangler.

Fejlkode: 12718086
Databus
Budskab mangler.

Fejlkode: 12718343
Databus
Budskab mangler.

Fejlkode: 12718344
Databus
Budskab mangler.

Fejlkode: 12718348
Databus
Budskab mangler.

Undervogn

Hjuldæmpningselektronik

ikke tilgængelig

Styretøj

Servostyring

ikke tilgængelig

Styretøj

Styreenhed til ratstamme

2 Fejl

Fejlkode: 114178
Funktionsbegrænsning
Funktion begrænset grundet underspænding.

Fejlkode: 135182
CAN-bus komfort
Funktion ukorrekt.

Styretøj

Elektron. Ratstammelåsning

13 Fejl

Fejlkode: 1049344
Databus
Funktion ukorrekt.

Fejlkode: 12664832
Databus
Budskab mangler.

Fejlkode: 12665088
Databus
Budskab mangler.

Fejlkode: 12665089
Databus

Budskab mangler.

Fejlkode: 12666370
Databus
Budskab mangler.

Fejlkode: 12666372
Databus
Budskab mangler.

Fejlkode: 12666373
Databus
Budskab mangler.

Fejlkode: 12666379
Databus
Budskab mangler.

Fejlkode: 12666380
Databus
Budskab mangler.

Fejlkode: 13634048
Databus
Budskab mangler.

Fejlkode: 13635840
Spændingsforsyning
Spænding for lav.

Fejlkode: 13637381
Databus
Meddelelse uplausibel.

Fejlkode: 13637391
Databus
Meddelelse uplausibel.

Infotainmentsystem

Informationselektronik

8 Fejl

Fejlkode: 6702
Databus
Budskab mangler.

Fejlkode: 6705
Databus
Budskab mangler.

Fejlkode: 6706
Databus
Budskab mangler.

Fejlkode: 6714
Databus
Budskab mangler.

Fejlkode: 6718
Databus
Budskab mangler.

Fejlkode: 6923
CAN-bus
Manglende meddelelse

Fejlkode: 7178
CAN-bus
Manglende meddelelse

Fejlkode: 7179
CAN-bus
Manglende meddelelse

Infotainmentsystem	Sound-system	ikke tilgængelig
Infotainmentsystem	Tv-tuner	ikke tilgængelig
Dæktryksovervågning	Dæktryksovervågning	ikke tilgængelig