



6312999

NAF Bruktbiltest

Testdato
21.05.2026

Kunde

Navn	Auksjonen.no As
Medlemsnummer	94448735
Adresse	Døvleveien 23
Postnummer og -sted	3170 SEM
Telefon	33300540
Ekstern referanse	596559



Kjøretøy

Bilmerke	Peugeot	Motorstørrelse	1199 cm ³
Modell	308	Motoreffekt	96 kW
Type	L	Aksler i drift	1
Registreringsnr.	CF92759	Drivstofftype	Bensin
Understellsnr.	VF3LRHNYWHS299841	Kjøretøygruppe	101
Km.stand.	193512	Bruktimportert	Nei
Farge	Grå	Registreringsår	2017
Karosseritype	Flerbruksbil	Registrert første gang	12.12.2017
		Frist for neste EU kontroll	07.07.2027



Informasjon

NAF Bruktbiltest (BBT) er en uavhengig vurdering av kjøretøyets tekniske tilstand iht. definerte kontrollpunkter. De aktuelle kontrollpunktene fremkommer i testen og vurderes / bedømmes etter NAF sine definisjoner og retningslinjer som også hensyntar bilens alder og km-stand.

NAF anmerker kun feil, mangler og avvik som avdekkes på testtidspunktet. Forutsetninger for utført test er angitt på side 2 i denne rapporten. NAF demonterer ikke for kontroll. Det kan være indikasjon knyttet til tekniske forhold som krever ytterligere utredning for å kunne fastslå omfang. Det kan også være periodiske feil som ikke kan avdekkes på testtidspunktet. Se utfyllende leveransebeskrivelse side 6.

NAF Bruktbiltest er utført på oppdrag av bilforhandler. Alle henvendelser til testen og øvrige forhold til bilens tekniske tilstand må avklares mellom kjøper av bilen og bilforhandler testen er utstedt til.

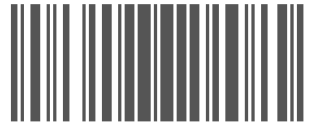

6312999

Testresultater

Ref.Id	Repareres	Resultat	Beskrivelse
21.6	Varmeapparat / klimaanlegg (AC).	Svak eller ingen kjølevirkning fra AC	
36.1	Feilkodeutlesing.	Det finnes feilkoder, se rapport	
50.2	Døråpning.	Sår eller skade:	Venstre fordør
54.3	Seter.	Misfarget/skittent:	Venstre foran, Venstre bak, Høyre bak, Høyre foran, Midten bak
62.2	Lakk / karosseri utvendig.	Lakkriper:	Støtfanger foran
62.3		Steinsprut/lakksår	Venstre fordør, Venstre sidekanal
62.5		Lakkslipp/flassing	Venstre bakskjerm, Venstre sidekanal
62.8		Bulk (er):	Venstre bakskjerm
62.10		Skadet:	Venstre bakdør, Støtfanger bak, Høyre sidekanal

Ref.Id	Opplysning	Resultat	Beskrivelse
14.7	Glassruter.	Noe steinsprut på frontrute	
14.8		Slitt rute	Frontrute
19.11	Takluke/Panoramatak.	* Glasstak vanskelig å kontrollere pga. skiboks	
36.6	Feilkodeutlesing.	Etter avtale med kunde er feilkode/r slettet, feilsøking må påregnes dersom feilkode dukker opp igjen	
38.11	Lykter/lys - tilstand.	Krakerert lykteglass	Venstre baklys, Høyre baklys
43.6	Oljenivå motor.	Lavt oljenivå	
44.9	Utvendig tilstand motor.	Liten oljelekkasje	
50.6	Døråpning.	Diverse lakkriper/bruksslitasje	
57.11	Tilhengerfeste.	Låsemekanisme er ikke funksjonsprøvd	
62.20	Lakk / karosseri utvendig.	Diverse småbulker/lakkriper	
62.21		Diverse steinsprut/lakksår	
62.22		Diverse lakkrust	
62.25		Bulk(er)	Høyre bakskjerm, Venstre fordør, Høyre bakdør
62.29		Rust / korrosjon i innvendig kant:	Høyre fordør, Høyre bakdør
62.39		* Diverse små lakklærer	
63.12	Vognbunn/understell.	Stedvis rustdannelser i vognbunn/understell	
71.8	Bremsebelegg innvendig.	Bremsekloss/-er ikke kontrollert pga manglende innsyn:	
88.10	Felg.	Riper/slitasje på felg	Venstre bak, Høyre bak, Høyre foran
89.25	Ekstra hjulsett..	Ripe/slitasje på felg	



6312999

Servicehistorikk

Bilder er vedlagt

Kunde- og testforhold

NAFs kunde var ikke tilstede under testen

Maks hastighet ved prøvekjøring 60 km/t

Utetemperatur ved prøvekjøring 13 °C

Føreforhold ved prøvekjøring Tørt

Er bilen skitten eller nediset: Nei

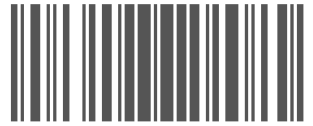

6312999

Generell informasjon.	Motor.
1 - Bildeserie	✓ 47 - Drivreim generator. ✓
3 - Sentrallås/nøkler.	✓
4 - Service/Dokumentasjon.	✓
Interiør.	Karosseri.
5 - Ratt, rattaksel, ledd.	48 - Dører. ✓
6 - Varsellamper/ meldinger.	49 - Elektrisk vindusheis. ✓
7 - Brems pedal.	50 - Døråpning. R
8 - Bremskraftforsterker.	51 - Dørtrekk. ✓
9 - Instrumenter.	52 - Bilbelte. ✓
10 - Dashbord /midtkonsoll.	53 - Gulvmatter/-teppe. ✓
11 - Vindusvisker, spyler.	54 - Seter. R
13 - Lyd / lyssignaler.	57 - Tilhengerfeste. O
14 - Glassruter.	59 - Laste-/bagasjerom. ✓
15 - Setevarmer.	60 - Bagasjeromstildekning/rollo ✓
16 - Innvendig speil.	62 - Lakk / karosseri utvendig. R
17 - Utvendig speil.	Underside.
18 - Solskjerm.	63 - Vognbunn/understell. O
19 - Takluke/Panoramatak.	64 - Opphengs- / bærearmer bakaksel. ✓
20 - Taktrekk.	65 - Stabilisator. ✓
21 - Varmeapparat / klimaanlegg (AC).	67 - Drivaksler. ✓
23 - Interiør generelt.	69 - Bremsørør. ✓
Prøvekjøring.	70 - Bremseslanger. ✓
24 - Motor virkemåte.	71 - Bremsbelegg innvendig. O
25 - Kjøreegenskaper.	72 - Bremseskiver innvendig. ✓
27 - Girkasse. (automatisk)	73 - Parkbrems. ✓
30 - Parkeringsbrems.	74 - Støtdempere. ✓
31 - Bremsvirkning.	75 - Drivstofftank, rør, slange. ✓
Motor.	76 - Lekkasje. ✓
34 - Panser.	79 - Eksosanlegg. ✓
35 - Understellsnummer.	80 - Travers. ✓
36 - Feilkodeutlesing.	81 - Opphengs- / bærearmer foraksel. ✓
37 - Lykter/lys - virkemåte.	82 - Styrestag/ledd. ✓
38 - Lykter/lys - tilstand.	83 - Styresnekke, tannstang. ✓
39 - Oppvarmet rute/speil.	84 - Fjærer / fjærbein. ✓
41 - Kjølesystem.	Hjul,dekk.
43 - Oljenivå motor.	85 - Bremseskive/klosser utvendig ✓
44 - Utvendig tilstand motor.	86 - Hjullager. ✓
45 - Motorfester.	87 - Dekk. ✓
46 - Registerreim.	88 - Felg. O
	89 - Ekstra hjulsett.. O
	✓



6312999

Måleverdier

Ref.Id	Punkt	Fråse	Måleverdi
1.1	Bildeserie	Bilder	Ingen bestemt bildeserie for kunde, NAF standard bilder gjennomført
3.1	Sentrallås/nøkler.	Antall nøkler:	2 stk
21.1	Varmeapparat / klimaanlegg (AC).	Temperatur på luft inn i klimaanlegg	20 °C
21.2		Temperatur på luft ut av klimaanlegg	15 °C
31.1	Bremsevirkning.	Bremsevirkning, VF	200,00
31.2		Bremsevirkning, HF	200,00
31.3		Bremsevirkning, VB	170,00
31.4		Bremsevirkning, HB	170,00
41.1	Kjølesystem.	Kjølevæskens frysepunkt, frostsikker ned til minus:	40 °C
46.1	Registerreim.	Bilfabrikanten anbefaler under normale forhold skifte ved km:	100000
46.2		eller ved, måneder:	72
85	Bremsekive/klosser utvendig		Kontrollert visuelt
87.1	Dekk.	Bilen er utrustet med:	Piggfrie vinterdekk
87.2		Mønsterdybde VF	4,50 mm
87.3		Mønsterdybde HF	5,50 mm
87.4		Mønsterdybde VB	6,00 mm
87.5		Mønsterdybde HB	5,50 mm
88.1	Felg.	Felg montert på bilen:	Lettmetallfelg
89.1	Ekstra hjulsett..	Mønsterdybde	5,50 mm
89.2		Mønsterdybde	6,00 mm
89.3		Mønsterdybde	6,00 mm
89.4		Mønsterdybde	6,50 mm
89.5		Ekstra hjulsett er utrustet med:	Sommerdekk
89.6		Felg på ekstra hjulsett:	Lettmetallfelg

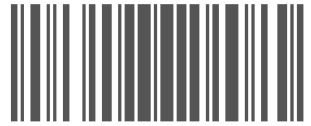

6312999

Leveransebetingelser

1. Testrapporten

Testrapporten inneholder identifikasjon av kjøretøy og kunde samt beskrivelse av testens omfang med måleresultater der det foreligger.

2. Bedømming–vurderingsdefinisjon

Forklaring til bokstavkodene som benyttes ved PDF rapport:

V = Normalt. Tilstand vurdert «normal» iht. kjøretøyets alder og kjørelengde

R = Reparasjon. Anbefaler utbedring iht. kontrollpunkt

O = Opplysning. Informasjon iht. kontrollpunkt og/eller kjøretøy

S = Skiftet. Kontrollpunkt inkl. komponentskifte

J = Justert. Kontrollpunkt inkl. justering

I = Ikkeutført. Kontrollpunkt ikke vurdert

3. Gjennomføring av test.

Test utføres på et NAF Senter hvis ikke annet er beskrevet.

4. Eiendomsrett

Testens resultat tilhører NAFs kunde. Kundens navn er registrert på side 1 i testrapporten, og eventuelle henvendelser i forbindelse med testen må utføres av registrert kunde. Testresultatene leveres ikke ut til andre uten samtykke fra NAFs kunde.

5. Demontering

NAF demonterer ikke for kontroll/vurdering, og kan dermed ikke påpeke feil som kun avdekkes ved demontering. Dersom NAF oppdager avvik der det trengs demontering for kontroll/vurdering, vil dette anmerkes i testrapporten.

6. Prøvekjøring, periodiske feil og fremtidige problemer

NAF anmerker kun feil og avvik som oppdages på testtidspunktet. Periodiske feil/avvik kan forekomme uten at dette avdekkes pga. manglende symptom(fremtredelse) ved testtidspunktet. Det er ikke mulig å forutse framtidige problemer, feil eller avvik.

NAF prøvekjører bilen kun i begrenset grad.

7. Avlesing av elektronisk lagrede feilkoder via kjøretøyets OBD kontakt

NAF leser feilkoder på de elektroniske styresystemene som bilprodusenten har gitt tilgang til. Tilgang kan variere mellom ulike bilmerker og modeller og systemene leses med det testutstyret som benyttes av NAF. Det skilles ikke mellom permanente og periodiske feilkoder. NAF kan ikke påvise avvik i bilens oppgitte kilometerstand ved hjelp av diagnose.

8. NAFs ansvar

NAF har vurdert alle kontrollpunkter i den aktuelle testrapporten i henhold til NAFs definisjoner og retningslinjer. Kontrollpunkter som ikke omtales i rapporten er ikke inkludert eller vurdert.

Feil/avvik som avdekkes i etterkant av testen, kan ikke lastes NAF uten at det dokumenteres at følgende kumulative vilkår foreligger:

- feil/avvik må anses å ha foreligget ved testtidspunktet
- feil/avvik kan avdekkes etter gjeldende definisjoner og retningslinjer(innhold) av kontrollpunkt ved testtidspunktet
- feil/avvik kan avdekkes ved benyttet testutstyr i NAF ved testtidspunktet
- feil/avvik kan avdekkes ved gjeldende testforutsetninger ved testtidspunktet
- feil/avvik medfører konsekvenstap
- NAF har opptrådt uaktsomt ved testtidspunktet

9. Klageadgang næringsmarked

Testens resultat tilhører NAFs kunde. Kundens navn er registrert på side 1 i testrapporten. Ved eventuelle uoverensstemmelser i forbindelse med levert dokumentasjon, skal kunde ta dette opp med NAF. NAF er forretningsmessig leverandør til kunde og forholder seg kun til denne avtalepart.

Alle reklamasjoner må være NAF i hende skriftlig senest 10 dager etter at testen er utført.

10. Reklamasjonsansvaret til NAF

Ved uoverensstemmelse mellom tekst og bilder i testrapport og ett av disse viser riktig tilstand, er feilen ikke reklamasjonsgrunn.

NAF AS er ikke ansvarlig for feil i opplysninger som er hentet elektronisk fra 3. -part.

NAF AS kan kreve at bilen stilles til disposisjon for kontroll.

Ved reklamasjon kan NAF AS forlange å få mulighet til å reparere på eget verksted.

Hvis kjøper starter reparasjon på annet verksted uten skriftlig godkjenning fra NAF AS bortfaller retten til å kreve utgiften refundert av NAF AS.

Ved reparasjon på kjøpers verksted beregnes priser etter NAF AS sine innkjøpspriser (Meca eller tilsvarende) og selvkost på timepris. Benyttes DBS-systemet som grunnlag for delepriser benyttes importørpriser uten fraktpåslag.

Arbeidstidsettes iht. Haynes Pro med faktor 1

Diagnoserapport vedlegges der kunden har bestilt dette. Diagnoserapporten betraktes som en del av testrapporten.

Reklamasjonskravets størrelse er under alle omstendigheter oppad begrenset til prisen på testen, med mindre noe annet er særskilt avtalt.

NAF AS anbefaler at budgivere selv inspiserer objektet.



6312999

Bilder og vedlegg



1. Generelt

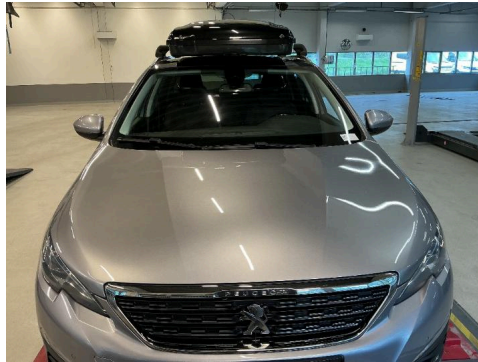

2. Generelt



3. Generelt

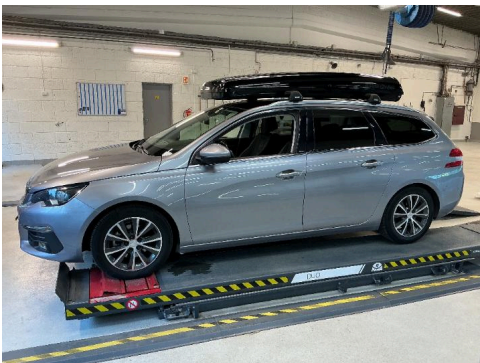

4. Generelt

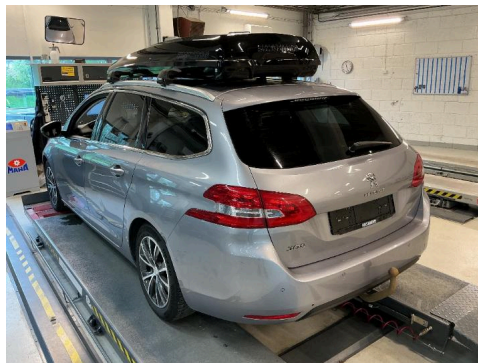

5. Generelt



6. Generelt

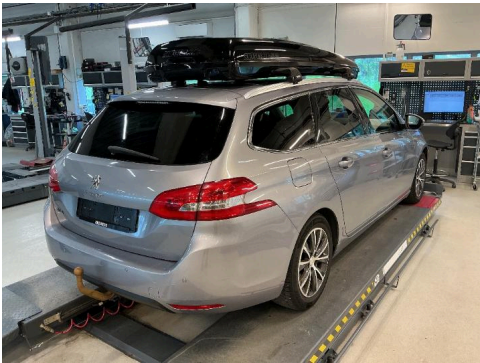

7. Generelt

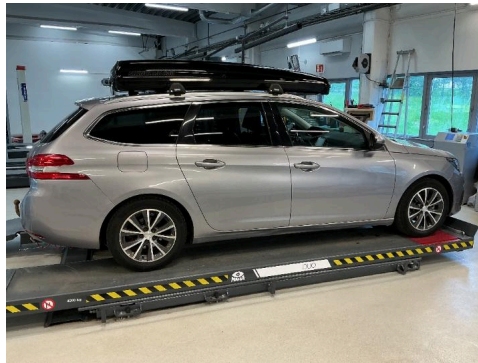

8. Generelt



9. Generelt



10. Generelt



11. Generelt



12. Generelt



6312999

Bilder og vedlegg



13. Generelt



14. Generelt



15. Generelt



16. Generelt

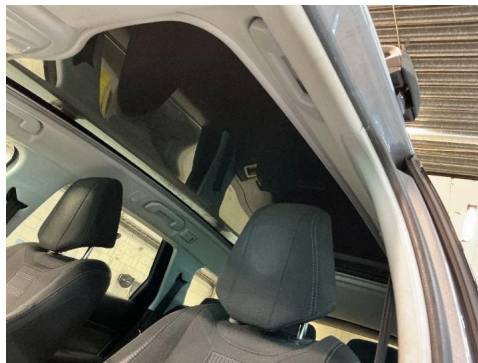

17. Generelt



18. Generelt

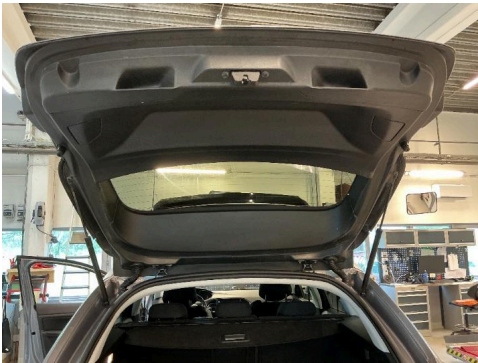

19. Generelt



20. Generelt

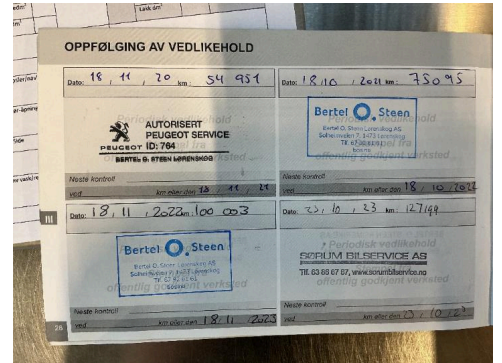

21. Generelt



22. Generelt



23. Generelt



24. Generelt



6312999

Bilder og vedlegg



25. Generelt



26. Generelt



27. Generelt

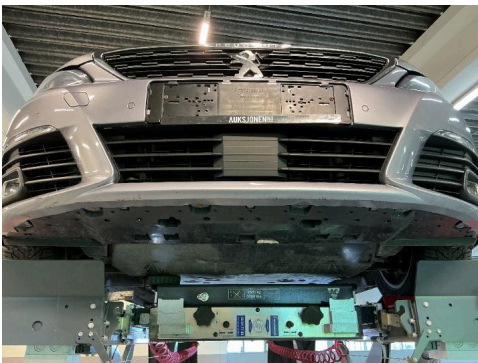

28. Generelt



29. Generelt

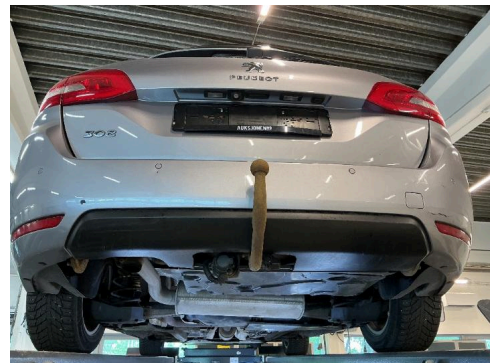

30. Generelt



31. Generelt



32. Generelt



33. Generelt



34. Generelt

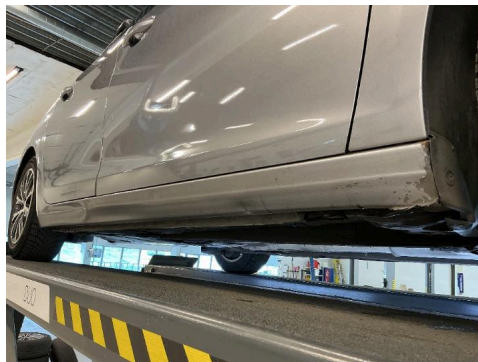

35. Generelt



36. Generelt



6312999

Bilder og vedlegg



37. Generelt



38. Generelt



39. Generelt



40. Generelt



41. Generelt



42. Generelt



43. Generelt



44. Generelt



45. Generelt



46. Generelt



47. Generelt

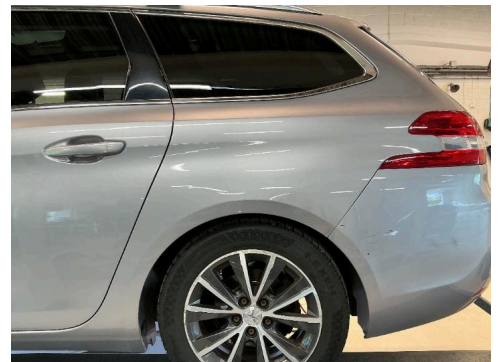

48. Generelt



6312999

Bilder og vedlegg



49. Generelt



50. Generelt



51. Generelt

NAF SEM
Døvleveien 23
3170 SEM
Telefon:
Fax:
E-mail:
Website:



21. mai 2026

Køretøj: Peugeot 308-II 1.2i 12V THP 130 Break, SW
Motorkode: HNY (EB2DT S)
Produktionsår: 13-18
Kilometerstand: 193512 (skrevet af kontrolløren) 21. mai 2026 11:03:49
Registrering Nr: CF 92759
VIN: VF3LRHNYWHS299841 (udlæst fra styreenhed)
Testet: 21. mai 2026 11:05:37

Fejlkode

OBD	OBD	0 Fejl
Drivlinje	Benzinmotor	0 Fejl
bremsesystem	ABS/ESP	0 Fejl
Passiv sikkerhed	Airbag	0 Fejl
Passiv sikkerhed	 Servicemodul (automatisk nødopkald)	ikke tilgængelig
Termostyring	Klimaanlæg	0 Fejl
Førerassistentsystem	Multifunktionskamera	0 Fejl
Førerassistentsystem	aktiv fartpilot	0 Fejl
Komfort	Central styreenhed BSI CAN	9 Fejl

Fejlkode: B181A
Elektronisk tændingslås
Fejl i kommunikation.

Fejlkode: B1808
Startspærre
Frigivelsessignal forstyrret/overlapper.

Fejlkode: B132C
Udetemperatursensor
Funktion ukorrekt.

Fejlkode: B1745
Skydetag
Spændingsforsyning med fejl.

Fejlkode: B1727
Dørhåndtagsensor foran til venstre
Funktion ukorrekt.

Fejlkode: B120D
Fartpilot
Afstandskontrolfunktion med fejl.

Fejlkode: B173A
Dørlåskontakt førerdør
Tilstand ikke plausibel.

Fejlkode: B1825
Olieniveaukontrol
Funktion ukorrekt.

Fejlkode: B183F
Start/stop, overvågning
Funktion ukorrekt.

Komfort

Anhængerstyreenhed (BSG)

6 Fejl

Fejlkode: B2EC0-13
Anhængerbaglygte højre side
Strømkreds med fejl.

Fejlkode: B2EC1-13
Anhængerbaglygte
Strømkreds med fejl.

Fejlkode: B2EC2-13
Anhængerblinklys højre side
Strømkreds med fejl.

Fejlkode: B2EC3-13
Anhængerblinklys venstre side
Funktion ukorrekt.

Fejlkode: B2ECF-13
Anhængerbaklys
Strømkreds med fejl.

Fejlkode: B2ED0-13
Anhænger-bremselys
Strømkreds med fejl.

Komfort

Motorskifteenhed BSM

ikke tilgængelig

Komfort

Kombiinstrument CAN

1 Fejl

Fejlkode: B1003
Fjernkodning af styreenhed
Fjernkodning ukorrekt (BEMÆRK: Denne fejl kan være en fantomfejl).

Komfort

Kombiinstrument-Matrix

0 Fejl

Komfort

Multiplex-betjeningsenhed

0 Fejl

Komfort	Multifunktions-touchscreen	2 Fejl
<p>Fejlkode: B1574 Touchscreen Spændingsforsyning, strømkreds med fejl.</p> <p>Fejlkode: U1FA0 Audio-/videoforbindelser Kommunikation forstyrret.</p>		
Komfort	Multifunktionsskærm	ikke tilgængelig
Komfort	Ratkontaktmodul	0 Fejl
Komfort	Ratbetjeningsknap	0 Fejl
Komfort	Parkeringsensor	0 Fejl
Komfort	Kurvelys CAN	0 Fejl
Komfort	Regn-/lyssensor	0 Fejl
Komfort	Dørmodul	2 Fejl
<p>Fejlkode: U1F00-00 Diagnosticeringsmodul Fejl ikke optaget i fejlrapporten.</p> <p>Fejlkode: B1384-98 Rudehejs-servomotor foran til højre Strømkreds med fejl.</p>		
Komfort	Førersæde-styreenhed	ikke tilgængelig
Komfort	Adgang uden nøgle	ikke tilgængelig
Komfort	Læser elektron. nøgle LCE	ikke tilgængelig
Komfort	Elektron. tændingslås AVE	ikke tilgængelig
Komfort	Spændingsbevaring	1 Fejl
<p>Fejlkode: U1F2E CAN-bus-forbindelse til motorstyreenhed ingen kommunikation</p>		
Komfort	Håndfrit apparat	ikke tilgængelig
Gearkasse	automatgear	0 Fejl
Tyverisikring	Tyverialarm	ikke tilgængelig
Tyverisikring	alarmhorn	ikke tilgængelig

Styretøj	Servostyring	0 Fejl
Infotainmentsystem	Telematikbetjeningsenhed	ikke tilgængelig
Infotainmentsystem	Telematik CAN	ikke tilgængelig
Infotainmentsystem	Bilradio	ikke tilgængelig
Infotainmentsystem	Audioforstærker	ikke tilgængelig
Infotainmentsystem	Cd-afspiller	ikke tilgængelig