



6265095

NAF Bruktbiltest

Testdato
21.05.2026

Kunde

Navn	Auksjonen.no Co/Santander
Medlemsnummer	95140190
Adresse	Døvleveien 23
Postnummer og -sted	3170 SEM
Telefon	33300540



Kjøretøy

Bilmerke	BYD	Motorstørrelse	- cm ³
Modell	Tang	Motoreffekt	180 kW
Type	STE	Aksler i drift	2
Registreringsnr.	EE27128	Drivstofftype	Elektrisk
Understellsnr.	LC0CF4CD9N1000426	Kjøretøygruppe	101
Km.stand.	78043	Bruktimportert	Nei
Farge	Hvit	Registreringsår	2022
Karosseritype	Flerbruksbil	Registrert første gang	20.06.2022
		Frist for neste EU kontroll	19.06.2026



Informasjon

NAF Bruktbiltest (BBT) er en uavhengig vurdering av kjøretøyets tekniske tilstand iht. definerte kontrollpunkter. De aktuelle kontrollpunktene fremkommer i testen og vurderes / bedømmes etter NAF sine definisjoner og retningslinjer som også hensyntar bilens alder og km-stand.

NAF anmerker kun feil, mangler og avvik som avdekkes på testtidspunktet. Forutsetninger for utført test er angitt på side 2 i denne rapporten. NAF demonterer ikke for kontroll. Det kan være indikasjon knyttet til tekniske forhold som krever ytterligere utredning for å kunne fastslå omfang. Det kan også være periodiske feil som ikke kan avdekkes på testtidspunktet. Se utfyllende leveransebeskrivelse side 6.

NAF Bruktbiltest er utført på oppdrag av bilforhandler. Alle henvendelser til testen og øvrige forhold til bilens tekniske tilstand må avklares mellom kjøper av bilen og bilforhandler testen er utstedt til.



6265095

Testresultater

Ref.Id	Repareres	Resultat	Beskrivelse
2.7	Unormal lyd	Ulyd fra hjuloppheng foran	
3.3	Nøkler / Utstyr	Nøkkel mangler 1 stk	
4.2	Service/ Dokum.	Serviceokumentasjon mangler	
5.3	Bremsebelegg	Slitt bremsebelegg	Venstre foran, Høyre foran, Venstre bak, Høyre bak
6.10	Bremseskiver	Rust på bremseskive:	Venstre foran, Høyre foran
62.2	Ladekabel elbil/hybrid	Ladekabel mangler	
65.11	Dekk	Mønsterdybde under 1,6 mm for sommerdekk, eller 3,0 mm for vinterdekk:	Venstre foran, Høyre foran
65.19		* Det er en skrue i høyre bak dekk / rep	
67.8	Ekstra hjulsett	Ekstra hjulsett mangler	
76.1	Stabilisator	Slakk i lenkarm til stabilisatorstag:	Venstre foran
78.1	Opphengs- / bærearmer foraksel	Slakk i opphengskule:	Høyre nedre
81.4	Frontrute	Sprekk i frontrute: <ul style="list-style-type: none">• Reparasjonsmetode:Skift	
86.1	Lakk / karosseri utvendig	Skadet:	Bakluke, Venstre fordør
90.3	Tilhengerfeste	Avtagbar kule mangler	
95.5	Innvendig speil	Skade på speilramme /-hus	
101.3	Bagasjeromstildekning	Mangler:	Rollo
104.2	Varseltrekant	Mangler.	

Ref.Id	Opplysning	Resultat	Beskrivelse
6.17	Bremseskiver	Overflaterust eller mindre enn 50% av overflaten rustet	Begge sider bak
65.21	Dekk	Mønsterdybde - tillatt, men anbefales byttet:	Venstre bak, Høyre bak
66.10	Felg	Ripe/ slitasje på felg	Høyre bak, Høyre foran

Servicehistorikk

Bilen mangler servicebok

Testforhold

Maks hastighet ved prøvekjøring 50 km/t
Utetemperatur ved prøvekjøring 11 °C
Føreforhold ved prøvekjøring Tørt
Er bilen skitten eller nediset: Nei



6265095

Prøvekjøring

- 1 - Kjøreegenskaper
- 2 - Unormal lyd

Generell informasjon

- 3 - Nøkler / Utstyr
- 4 - Service/ Dokum.

Bremser

- 5 - Bremsbelegg
- 6 - Bremseskiver
- 8 - Parkeringsbrems
- 9 - Bremsvirkning
- 10 - Bremsvæsknivå
- 11 - Bremsvæskens kokepunkt
- 12 - Bremsørør
- 13 - Bremseslanger
- 14 - Bremskraftforsterker
- 15 - Brems pedal

Lys og signaler

- 17 - Lys
- 19 - Refleks
- 20 - Lyd / lyssignaler
- 21 - Varsellamper
- 22 - Varsellamper utvidet

Motor

- 30 - Kjølevæske
- 31 - Kjølevifte
- 32 - Kjølesystem
- 35 - Motorfester

Drivverk

- 40 - Girkasse (automatisk)
- 41 - Differensial
- 42 - Drivaksler

Elektriske anlegg

- ✓ 44 - Instrument belysning
- ✓ 45 - Instrumenter
- ✓ 46 - Radio / Multimedia
- ✓ 47 - Elektrisk vindusheis
- ✓ 48 - Oppvarmet bakrute
- ✓ 49 - Kupevifte
- ✓ 50 - Varmeapparat / klimaanlegg (AC)
- ✓ 51 - Vindusvisker, spyler (foran/bak)
- ✓ 53 - Sentrallås
- ✓ 54 - Setevarmer
- ✓ 61 - Ladekontakt elbil/hybrid
- ✓ 62 - Ladekabel elbil/hybrid
- ✓ 63 - Kabler for fremdriftssystem elbil/hybrid
- ✓ 64 - Utv. tilstand fremdriftsbatteri elbil/hybrid

Hjul, dekk, felg

- ✓ 65 - Dekk
- ✓ 66 - Felg
- ✓ 67 - Ekstra hjulsett
- ✓ 68 - Hjullager

Styring

- ✓ 71 - Ratt, rattaksel, ledd
- ✓ 72 - Styresnekke, tannstang
- ✓ 73 - Styrestag/ledd

Hjuloppheng

- ✓ 75 - Støtdempere
- ✓ 76 - Stabilisator
- ✓ 77 - Fjærer / fjærbein
- ✓ 78 - Opphengs- / bærearmer foraksel
- ✓ 79 - Opphengs- / bærearmer bakaksel
- ✓ 80 - Travers



6265095

Karosseri

81 - Frontrute	R
82 - Siderute/bakrute	✓
83 - Dør-/panseråpner	✓
85 - Takluke/Panoramatak	✓
86 - Lakk / karosseri utvendig	R
87 - Utvendig speil	✓
88 - Underside	✓
89 - Understellsnummer	✓
90 - Tilhengerfeste	R

Interiør

91 - Dashbord / midtkonsoll	✓
92 - Luftdyse kupé	✓
93 - Taktrekk	✓
94 - Solskjerm	✓
95 - Innvendig speil	R
96 - Dørtrekk	✓
97 - Døråpning	✓
98 - Seter	✓
99 - Bilbelte	✓
100 - Gulvmatter/-teppe	✓
101 - Bagasjeromstildekning	R
102 - Laste-/bagasjerom	✓
103 - Interiør generelt	✓
104 - Varseltrekant	R



6265095

Måleverdier

Ref.Id	Punkt	Fråse	Måleverdi
3.1	Nøkler / Utstyr	Antall nøkler:	1 stk
6	Bremseskiver		Kontrollert visuelt
9.1	Bremsevirkning	Bremsevirkning, VF	300,00
9.2		Bremsevirkning, HF	300,00
9.3		Bremsevirkning, VB	300,00
9.4		Bremsevirkning, HB	300,00
30.1	Kjølevæske	Kjølevæskens frysepunkt, frostsikker ned til minus:	40 °C
50.1	Varmeapparat / klimaanlegg (AC)	Temperatur på luft inn i klimaanlegg	20 °C
50.2		Temperatur på luft ut av klimaanlegg	4 °C
62.1	Ladekabel elbil/hybrid	Antall ladekabler i bilen:	0 stk
65.1	Dekk	Mønsterdybde VF	1,90 mm
65.2		Mønsterdybde HF	2,40 mm
65.3		Mønsterdybde VB	3,70 mm
65.4		Mønsterdybde HB	3,30 mm
65.5		Bilen er utrustet med:	Piggfrie vinterdekk
66.1	Felg	Felg montert på bilen:	Lettmetallfelg
67	Ekstra hjulsett		Ikke målt grunnet manglende tilgjengelighet



6265095

Leveransebetingelser

1. Testrapporten

Testrapporten inneholder identifikasjon av kjøretøy og kunde samt beskrivelse av testens omfang med måleresultater der det foreligger.

2. Bedømming–vurderingsdefinisjon

Forklaring til bokstavkodene som benyttes ved PDF rapport:

V = Normalt. Tilstand vurdert «normal» iht. kjøretøyets alder og kjørelengde

R = Reparasjon. Anbefaler utbedring iht. kontrollpunkt

O = Opplysning. Informasjon iht. kontrollpunkt og/eller kjøretøy

S = Skiftet. Kontrollpunkt inkl. komponentskifte

J = Justert. Kontrollpunkt inkl. justering

I = Ikkeutført. Kontrollpunkt ikke vurdert

3. Gjennomføring av test.

Test utføres på et NAF Senter hvis ikke annet er beskrevet.

4. Eiendomsrett

Testens resultat tilhører NAFs kunde. Kundens navn er registrert på side 1 i testrapporten, og eventuelle henvendelser i forbindelse med testen må utføres av registrert kunde. Testresultatene leveres ikke ut til andre uten samtykke fra NAFs kunde.

5. Demontering

NAF demonterer ikke for kontroll/vurdering, og kan dermed ikke påpeke feil som kun avdekkes ved demontering. Dersom NAF oppdager avvik der det trengs demontering for kontroll/vurdering, vil dette anmerkes i testrapporten.

6. Prøvekjøring, periodiske feil og fremtidige problemer

NAF anmerker kun feil og avvik som oppdages på testtidspunktet. Periodiske feil/avvik kan forekomme uten at dette avdekkes pga. manglende symptom(fremtredelse) ved testtidspunktet. Det er ikke mulig å forutse framtidige problemer, feil eller avvik.

NAF prøvekjører bilen kun i begrenset grad.

7. Avlesing av elektronisk lagrede feilkoder via kjøretøyets OBD kontakt

NAF leser feilkoder på de elektroniske styresystemene som bilprodusenten har gitt tilgang til. Tilgang kan variere mellom ulike bilmerker og modeller og systemene leses med det testutstyret som benyttes av NAF. Det skilles ikke mellom permanente og periodiske feilkoder. NAF kan ikke påvise avvik i bilens oppgitte kilometerstand ved hjelp av diagnose.

8. NAFs ansvar

NAF har vurdert alle kontrollpunkter i den aktuelle testrapporten i henhold til NAFs definisjoner og retningslinjer. Kontrollpunkter som ikke omtales i rapporten er ikke inkludert eller vurdert.

Feil/avvik som avdekkes i etterkant av testen, kan ikke lastes NAF uten at det dokumenteres at følgende kumulative vilkår foreligger:

- feil/avvik må anses å ha foreligget ved testtidspunktet
- feil/avvik kan avdekkes etter gjeldende definisjoner og retningslinjer(innhold) av kontrollpunkt ved testtidspunktet
- feil/avvik kan avdekkes ved benyttet testutstyr i NAF ved testtidspunktet
- feil/avvik kan avdekkes ved gjeldende testforutsetninger ved testtidspunktet
- feil/avvik medfører konsekvenstap
- NAF har opptrådt uaktsomt ved testtidspunktet

9. Klageadgang næringsmarked

Testens resultat tilhører NAFs kunde. Kundens navn er registrert på side 1 i testrapporten. Ved eventuelle uoverensstemmelser i forbindelse med levert dokumentasjon, skal kunde ta dette opp med NAF. NAF er forretningsmessig leverandør til kunde og forholder seg kun til denne avtalepart.

Alle reklamasjoner må være NAF i hende skriftlig senest 10 dager etter at testen er utført.

10. Reklamasjonsansvaret til NAF

Ved uoverensstemmelse mellom tekst og bilder i testrapport og ett av disse viser riktig tilstand, er feilen ikke reklamasjonsgrunn.

NAF AS er ikke ansvarlig for feil i opplysninger som er hentet elektronisk fra 3. -part.

NAF AS kan kreve at bilen stilles til disposisjon for kontroll.

Ved reklamasjon kan NAF AS forlange å få mulighet til å reparere på eget verksted.

Hvis kjøper starter reparasjon på annet verksted uten skriftlig godkjenning fra NAF AS bortfaller retten til å kreve utgiften refundert av NAF AS.

Ved reparasjon på kjøpers verksted beregnes priser etter NAF AS sine innkjøpspriser (Meca eller tilsvarende) og selvkost på timepris. Benyttes DBS-systemet som grunnlag for delepriser benyttes importørpriser uten fraktpåslag.

Arbeidstidsettes iht. Haynes Pro med faktor 1

Diagnoserapport vedlegges der kunden har bestilt dette. Diagnoserapporten betraktes som en del av testrapporten.

Reklamasjonskravets størrelse er under alle omstendigheter oppad begrenset til prisen på testen, med mindre noe annet er særskilt avtalt.

NAF AS anbefaler at budgivere selv inspiserer objektet.



6265095

Bilder og vedlegg



1. Generelt



2. Generelt



3. Generelt



4. Generelt



5. Generelt



6. Generelt



7. Generelt



8. Generelt



9. Generelt



10. Generelt



11. Generelt



12. Generelt



6265095

Bilder og vedlegg



13. Generelt



14. Generelt

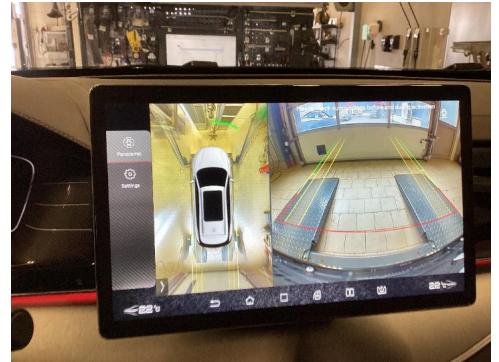

15. Generelt



16. Generelt



17. Generelt

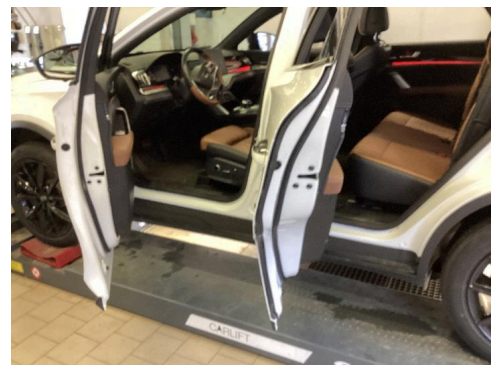

18. Generelt



19. Generelt

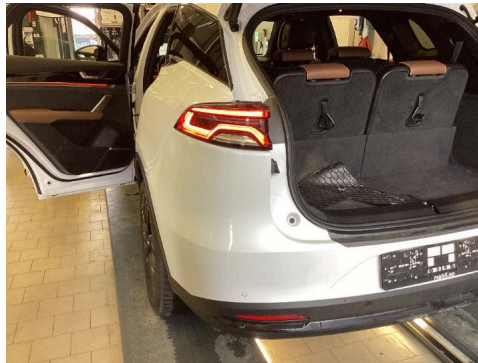

20. Generelt



21. Generelt



22. Generelt



23. Generelt



24. Generelt



6265095

Bilder og vedlegg



25. Generelt



26. Generelt



27. Generelt



28. Generelt

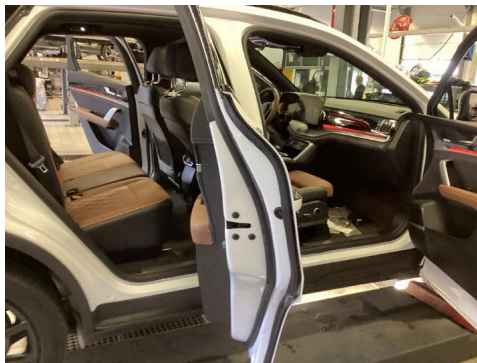

29. Generelt

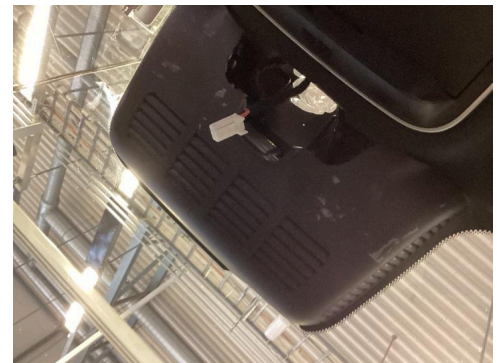

30. Generelt



31. Generelt



32. Generelt



33. Generelt



34. Generelt



35. Generelt



36. Generelt



6265095

Bilder og vedlegg



37. Generelt



38. Generelt



39. Generelt



40. Generelt



41. Generelt



42. Generelt



43. Generelt



44. Generelt



45. Generelt



46. Generelt



47. Generelt



48. Generelt



6265095

Bilder og vedlegg



49. Generelt