



6306318

# NAF Bruktbiltest

**Testdato**  
19.05.2026

## Kunde

Navn	Auksjonen.no Co/Santander
Medlemsnummer	95140190
Adresse	Døvleveien 23
Postnummer og -sted	3170 SEM
Telefon	33300540
Ekstern referanse	594938



## Kjøretøy

Bilmerke	Porsche	Motorstørrelse	2967 cm <sup>3</sup>
Modell	Cayenne Diesel	Motoreffekt	193 kW
Type	92A	Aksler i drift	2
Registreringsnr.	BT49426	Drivstofftype	Diesel
Understellsnr.	WP1ZZZ92ZGKA48977	Kjøretøygruppe	101
Km.stand.	178153	Bruktimportert	Ja
Farge	Svart	Registreringsår	2016
Karosseritype	Stasjonsvogn	Registrert første gang	08.01.2016
		Frist for neste EU kontroll	02.06.2027



## Informasjon

NAF Bruktbiltest (BBT) er en uavhengig vurdering av kjøretøyets tekniske tilstand iht. definerte kontrollpunkter. De aktuelle kontrollpunktene fremkommer i testen og vurderes / bedømmes etter NAF sine definisjoner og retningslinjer som også hensyntar bilens alder og km-stand.

NAF anmerker kun feil, mangler og avvik som avdekkes på testtidspunktet. Forutsetninger for utført test er angitt på side 2 i denne rapporten. NAF demonterer ikke for kontroll. Det kan være indikasjon knyttet til tekniske forhold som krever ytterligere utredning for å kunne fastslå omfang. Det kan også være periodiske feil som ikke kan avdekkes på testtidspunktet. Se utfyllende leveransebeskrivelse side 6.

NAF Bruktbiltest er utført på oppdrag av bilforhandler. Alle henvendelser til testen og øvrige forhold til bilens tekniske tilstand må avklares mellom kjøper av bilen og bilforhandler testen er utstedt til.



6306318

**Testresultater**

Ref.Id	Repareres	Resultat	Beskrivelse
4.1	Service/ Dokum.	Iht. servicehefte/servicedokumentasjon er ikke alle servicer fulgt	Tid mellom servicer er overskredet, Kjørelengde mellom servicer er overskredet
17.7	Lys	Krakelert lykteglass	Venstre baklys, Høyre baklys
17.15		Vann / kondens i lykt:	Venstre nærlys
28.1	Utvendig tilstand motor	Oljelekkasje på motor - rengjør før nærmere kontroll	
59.6	Tilhengerkontakt	* Sitter fast, er i veien for elektriske tilhengerfeste som ikke går inn.	
66.4	Felg	Vesentlig riper / hakk:	Høyre foran
67.14	Ekstra hjulsett	Piggdekk med vesentlig slitte og/eller lite pigger	4 dekk
86.1	Lakk / karosseri utvendig	Skadet:	Støtfanger foran
86.3		Lakkblærer	Venstre fordør
86.5		Bulk (er):	Venstre bakskjerm
86.6		Rust / korrosjon i innvendig kant:	Venstre fordør, Høyre fordør
86.11		Mangelfull kvalitet på replakking:	Tak, Venstre bakdør
86.15		Lakkslipp/flassing	Venstre forskjerm, Venstre fordør, Høyre fordør, Venstre bakdør, Høyre bakdør, Støtfanger bak
92.2	Luftdyse kupé	Betjening for luftdyse virker ikke:	Høyre foran, Midten foran
97.1	Døråpning	Sår eller skade:	Høyre bakdør

Ref.Id	Opplysning	Resultat	Beskrivelse
2.25	Unormal lyd	* Liten ulyd/klikke lyd ved lite gasspådrag, mulig interiørdetaljer, bakre motor, anbefaler nærmere kontroll	
6.16	Bremsekiver	Overflaterust eller mindre enn 25% av overflaten rustet	Begge sider foran
6.17		Overflaterust eller mindre enn 50% av overflaten rustet	Begge sider bak
10.3	Bremsevæsknivå	Bremsevæskebeholder ikke tilgjengelig for kontroll	
17.31	Lys	Krakelert lykteglass	Venstre baklys, Høyre baklys
23.6	Full systemskann	Etter avtale med kunde er feilkode/r slettet, feilsøking må påregnes dersom feilkode dukker opp igjen	
27.19	Motor virkemåte	* Periodisk banke-/tikking/ulyd fra motor, anbefaler nærmere kontroll	
29.12	Oljenivå motor	Bilen er ikke utstyrt med peilepinne, oljenivå er ikke kontrollert	
66.10	Felg	Ripe/ slitasje på felg	Venstre foran, Venstre bak, Høyre bak
67.28	Ekstra hjulsett	Ripe/slitasje	
81.9	Frontrute	Noe steinsprut	
81.10		Slitt frontrute	
82.17	Siderute/bakrute	Enkelte slitasjeriper på bakrute etter bruk av bakrutevisker	
86.21	Lakk / karosseri utvendig	Diverse småbulker/lakkriper	



6306318

Ref.Id	Opplysning	Resultat	Beskrivelse
86.22		Diverse lakkrust	
86.28		Bulk(er)	Høyre bakskjerm
86.36		* Diverse steinsprut/lakksår	
90.13	Tilhengerfeste	* Hengerfeste går ikke inn grunnet feil på tilhenger kontakt	

## Servicehistorikk

Servicehistorikk er vedlagt

## Testforhold

**Maks hastighet ved prøvekjøring** 60 km/t

**Utetemperatur ved prøvekjøring** 19 °C

**Føreforhold ved prøvekjøring** Tørt

**Er bilen skitten eller nediset:** Nei



6306318

Prøvekjøring	Drivverk
1 - Kjøreegenskaper	✓ 40 - Girkasse (automatisk) ✓
2 - Unormal lyd	○ 41 - Differensial ✓
	42 - Drivaksler ✓
	43 - Mellomaksler ✓
Generell informasjon	Elektriske anlegg
3 - Nøkler / Utstyr	✓
4 - Service/ Dokum.	✓
Bremser	44 - Instrument belysning ✓
5 - Bremsbelegg	✓ 45 - Instrumenter ✓
6 - Bremseskiver	○ 46 - Radio / Multimedia ✓
8 - Parkeringsbrems	✓ 47 - Elektrisk vindusheis ✓
9 - Bremsvirkning	✓ 48 - Oppvarmet bakrute ✓
10 - Bremsvæsknivå	○ 49 - Kupevifte ✓
12 - Bremserør	✓ 50 - Varmeapparat / klimaanlegg (AC) ✓
13 - Bremseslanger	✓ 51 - Vindusvisker, spyler (foran/bak) ✓
14 - Bremskraftforsterker	✓ 52 - Lyktespyler / Visker ✓
15 - Brems pedal	✓ 53 - Sentrallås ✓
	54 - Setevarmer ✓
Lys og signaler	56 - Drivrem generator ✓
17 - Lys	✓ 58 - Tilstand 12 volt batteri ✓
19 - Refleks	✓ 59 - Tilhengerkontakt ✓ <b>R</b>
20 - Lyd / lyssignaler	✓
21 - Varsellamper	✓
22 - Varsellamper utvidet	✓
e-Diagnose	Hjul, dekk, felg
23 - Full systemskann	○ 65 - Dekk ✓
	66 - Felg <b>R</b>
	67 - Ekstra hjulsett <b>R</b>
	○ 68 - Hjullager ✓
Motor	Styring
27 - Motor virkemåte	○ 71 - Ratt, rattaksel, ledd ✓
28 - Utvendig tilstand motor	✓ <b>R</b> 72 - Styresnekke, tannstang ✓
29 - Oljenivå motor	○ 73 - Styrestag/ledd ✓
30 - Kjølevæske	✓ 74 - Styreservo ✓
31 - Kjølevifte	✓
32 - Kjølesystem	✓
33 - Eksosanlegg	✓
35 - Motorfester	✓
36 - Drivstofftank, rør, slange	✓
37 - Registerreim	✓
	Hjuloppheng
	75 - Støtdempere ✓
	76 - Stabilisator ✓
	77 - Fjærer / fjærbein ✓
	78 - Opphengs- / bærearmer foraksel ✓
	79 - Opphengs- / bærearmer bakaksel ✓
	80 - Travers ✓



6306318

## Karosseri

81 - Frontrute	○
82 - Siderute/bakrute	○
83 - Dør-/panseråpner	✓
84 - Lås	✓
85 - Takluke/Panoramatak	✓
86 - Lakk / karosseri utvendig	R
87 - Utvendig speil	✓
88 - Underside	✓
89 - Understellsnummer	✓
90 - Tilhengerfeste	○

## Interiør

91 - Dashbord / midtkonsoll	✓
92 - Luftdyse kupé	R
93 - Taktrekk	✓
94 - Solskjerm	✓
95 - Innvendig speil	✓
96 - Dørtrekk	✓
97 - Døråpning	R
98 - Seter	✓
99 - Bilbelte	✓
100 - Gulvmatter/-teppe	✓
101 - Bagasjeromstildekning	✓
102 - Laste-/bagasjerom	✓
103 - Interiør generelt	✓



6306318

## Måleverdier

Ref.Id	Punkt	Fråse	Måleverdi
3.1	Nøkler / Utstyr	Antall nøkler:	2 stk
6	Bremseskiver		Kontrollert visuelt
9.1	Bremsevirkning	Bremsevirkning, VF	330,00
9.2		Bremsevirkning, HF	330,00
9.3		Bremsevirkning, VB	300,00
9.4		Bremsevirkning, HB	300,00
30.1	Kjølevæske	Kjølevæskens frysepunkt, frostsikker ned til minus:	40 °C
37	Registerreim		Bilen har registerkjede
50	Varmeapparat / klimaanlegg (AC)		Åpenbar kjøleeffekt
58	Tilstand 12 volt batteri		Ikke mulig å måle uten demontering
65.1	Dekk	Mønsterdybde VF	4,50 mm
65.2		Mønsterdybde HF	5,00 mm
65.3		Mønsterdybde VB	4,50 mm
65.4		Mønsterdybde HB	4,50 mm
65.5		Bilen er utrustet med:	Sommerdekk
66.1	Felg	Felg montert på bilen:	Lettmetallfelg
67.1	Ekstra hjulsett	Mønsterdybde	5,50 mm
67.2		Mønsterdybde	5,50 mm
67.3		Mønsterdybde	5,50 mm
67.4		Mønsterdybde	5,50 mm
67.5		Ekstra hjulsett er utrustet med:	Vinterdekk m/pigg
67.6		Felg på ekstra hjulsett:	Lettmetallfelg



6306318

## Feilkodeutlesing - Analyse av kjøretøyets systemer

### Utført med feil (11)

System	Feilkoder	Beskrivelse
Air conditioning	8132	Sensor of actuator of center vent right — Interruption/ short circuit to plus
	8144	Air quality sensor — Communication faulty
	8552	Heater circuit — Function faulty.
BCM front	860B0B	Steering column locking — Interruption of switch 6
Central ECU	603	Power consumer shutdown — ---
DME Diesel	P103300	NOx sensor — Signal too low
Parking brake	33	Hill start assist — Function faulty.
RDK	C11007	Wheel change detected — Wheel set needs to be selected.
Ride-height levelling	274	ECU voltage supply — Limit value undershot
	312	ECU voltage supply — Limit value undershot
Sound system	8E04	ECU — Faulty coding

### Utført uten feil (19)

System	Beskrivelse
Advanced driver assistance system	Parking assist
	Rearview camera system/all-round vision camera system
Brake system	ABS/PSM
Comfort	AHK
	BCM rear
	Door electronics RL
	Door electronics RR
	Driver seat
	Driver side door electronics
	Headlight leveling central
	Instrument cluster
	Passenger seat
	Passenger side door electronics
Rear lid electronics	
Infotainment system	PCM/CDR
OBD	
Passive safety	Airbag
Steering	Steering-wheel electronics
Transmission	Tiptronic



6306318

## Leveransebetingelser

### 1. Testrapporten

Testrapporten inneholder identifikasjon av kjøretøy og kunde samt beskrivelse av testens omfang med måleresultater der det foreligger.

### 2. Bedømming–vurderingsdefinisjon

Forklaring til bokstavkodene som benyttes ved PDF rapport:

V = Normalt. Tilstand vurdert «normal» iht. kjøretøyets alder og kjørelengde

R = Reparasjon. Anbefaler utbedring iht. kontrollpunkt

O = Opplysning. Informasjon iht. kontrollpunkt og/eller kjøretøy

S = Skiftet. Kontrollpunkt inkl. komponentskifte

J = Justert. Kontrollpunkt inkl. justering

I = Ikkeutført. Kontrollpunkt ikke vurdert

### 3. Gjennomføring av test.

Test utføres på et NAF Senter hvis ikke annet er beskrevet.

### 4. Eiendomsrett

Testens resultat tilhører NAFs kunde. Kundens navn er registrert på side 1 i testrapporten, og eventuelle henvendelser i forbindelse med testen må utføres av registrert kunde. Testresultatene leveres ikke ut til andre uten samtykke fra NAFs kunde.

### 5. Demontering

NAF demonterer ikke for kontroll/vurdering, og kan dermed ikke påpeke feil som kun avdekkes ved demontering. Dersom NAF oppdager avvik der det trengs demontering for kontroll/vurdering, vil dette anmerkes i testrapporten.

### 6. Prøvekjøring, periodiske feil og fremtidige problemer

NAF anmerker kun feil og avvik som oppdages på testtidspunktet. Periodiske feil/avvik kan forekomme uten at dette avdekkes pga. manglende symptom(fremtredelse) ved testtidspunktet. Det er ikke mulig å forutse framtidige problemer, feil eller avvik.

NAF prøvekjører bilen kun i begrenset grad.

### 7. Avlesing av elektronisk lagrede feilkoder via kjøretøyets OBD kontakt

NAF leser feilkoder på de elektroniske styresystemene som bilprodusenten har gitt tilgang til. Tilgang kan variere mellom ulike bilmerker og modeller og systemene leses med det testutstyret som benyttes av NAF. Det skilles ikke mellom permanente og periodiske feilkoder. NAF kan ikke påvise avvik i bilens oppgitte kilometerstand ved hjelp av diagnose.

### 8. NAFs ansvar

NAF har vurdert alle kontrollpunkter i den aktuelle testrapporten i henhold til NAFs definisjoner og retningslinjer. Kontrollpunkter som ikke omtales i rapporten er ikke inkludert eller vurdert.

Feil/avvik som avdekkes i etterkant av testen, kan ikke lastes NAF uten at det dokumenteres at følgende kumulative vilkår foreligger:

- feil/avvik må anses å ha foreligget ved testtidspunktet
- feil/avvik kan avdekkes etter gjeldende definisjoner og retningslinjer(innhold) av kontrollpunkt ved testtidspunktet
- feil/avvik kan avdekkes ved benyttet testutstyr i NAF ved testtidspunktet
- feil/avvik kan avdekkes ved gjeldende testforutsetninger ved testtidspunktet
- feil/avvik medfører konsekvenstap
- NAF har opptrådt uaktsomt ved testtidspunktet

### 9. Klageadgang næringsmarked

Testens resultat tilhører NAFs kunde. Kundens navn er registrert på side 1 i testrapporten. Ved eventuelle uoverensstemmelser i forbindelse med levert dokumentasjon, skal kunde ta dette opp med NAF. NAF er forretningsmessig leverandør til kunde og forholder seg kun til denne avtalepart.

Alle reklamasjoner må være NAF i hende skriftlig senest 10 dager etter at testen er utført.

### 10. Reklamasjonsansvaret til NAF

Ved uoverensstemmelse mellom tekst og bilder i testrapport og ett av disse viser riktig tilstand, er feilen ikke reklamasjonsgrunn.

NAF AS er ikke ansvarlig for feil i opplysninger som er hentet elektronisk fra 3. -part.

NAF AS kan kreve at bilen stilles til disposisjon for kontroll.

Ved reklamasjon kan NAF AS forlange å få mulighet til å reparere på eget verksted.

Hvis kjøper starter reparasjon på annet verksted uten skriftlig godkjenning fra NAF AS bortfaller retten til å kreve utgiften refundert av NAF AS.

Ved reparasjon på kjøpers verksted beregnes priser etter NAF AS sine innkjøpspriser (Meca eller tilsvarende) og selvkost på timepris. Benyttes DBS-systemet som grunnlag for delepriser benyttes importørpriser uten fraktpåslag.

Arbeidstidsettes iht. Haynes Pro med faktor 1

Diagnoserapport vedlegges der kunden har bestilt dette. Diagnoserapporten betraktes som en del av testrapporten.

Reklamasjonskravets størrelse er under alle omstendigheter oppad begrenset til prisen på testen, med mindre noe annet er særskilt avtalt.

NAF AS anbefaler at budgivere selv inspiserer objektet.



6306318

## Bilder og vedlegg



1. Generelt



2. Generelt



3. Generelt

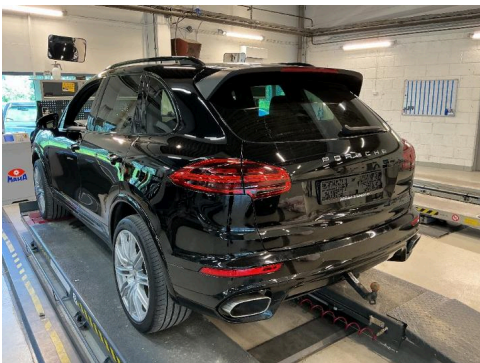

4. Generelt

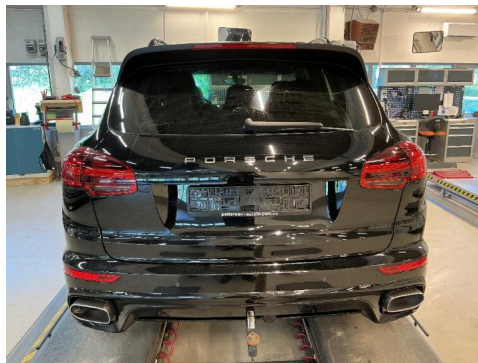

5. Generelt



6. Generelt

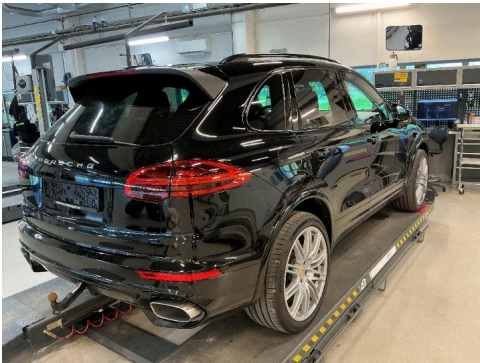

7. Generelt



8. Generelt



9. Generelt



10. Generelt

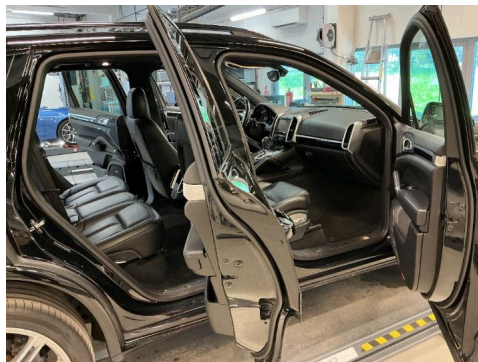

11. Generelt



12. Generelt



6306318

### Bilder og vedlegg

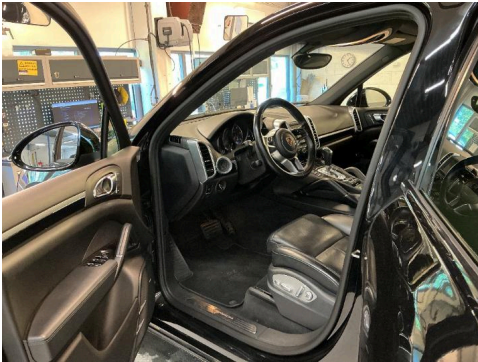

13. Generelt



14. Generelt



15. Generelt



16. Generelt

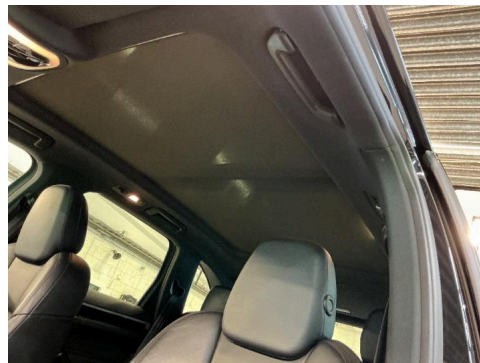

17. Generelt



18. Generelt



19. Generelt



20. Generelt



21. Generelt



22. Generelt

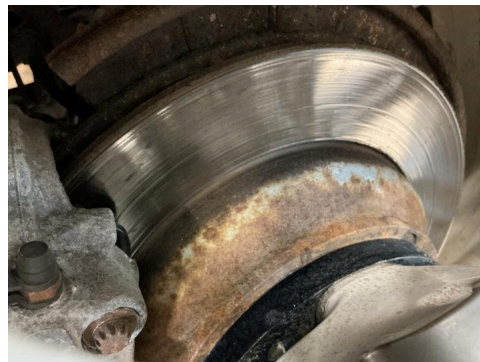

23. Generelt



24. Generelt



6306318

## Bilder og vedlegg



25. Generelt



26. Generelt



27. Generelt

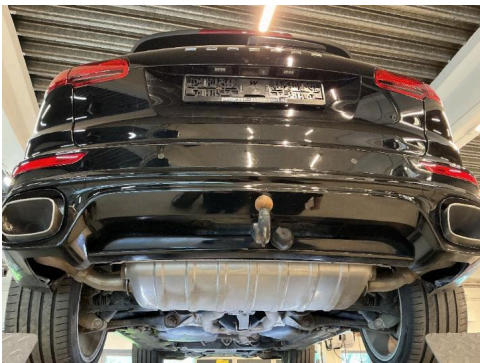

28. Generelt

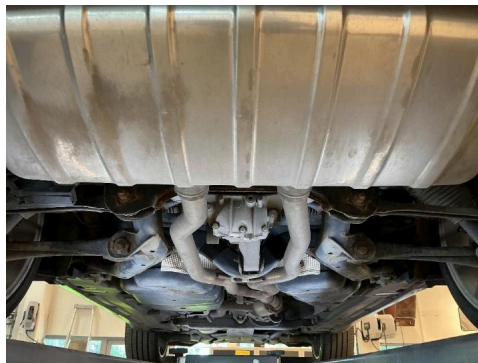

29. Generelt

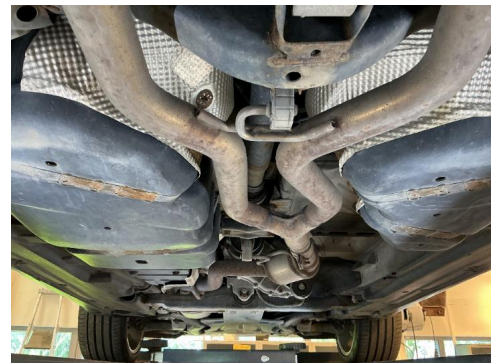

30. Generelt



31. Generelt



32. Generelt



33. Generelt



34. Generelt



35. Generelt



36. Generelt



6306318

## Bilder og vedlegg



37. Generelt



38. Generelt



39. Generelt



40. Generelt

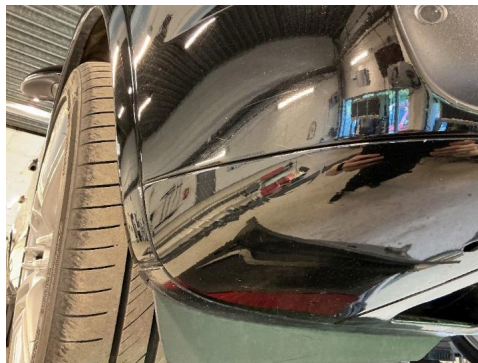

41. Generelt

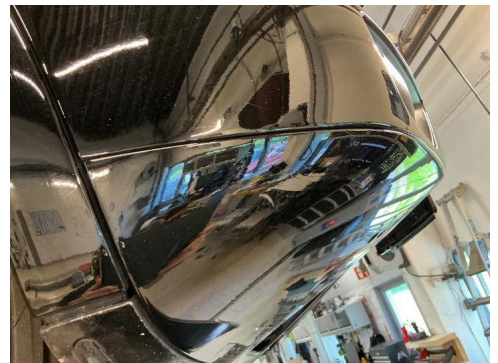

42. Generelt

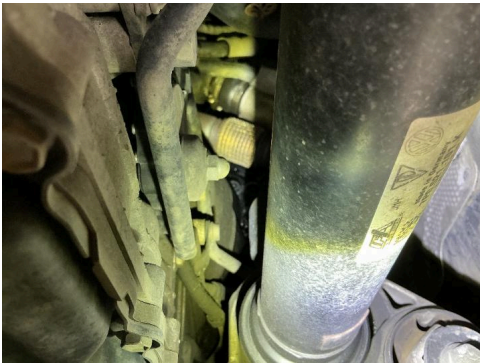

43. Generelt



44. Generelt



45. Generelt



46. Generelt



47. Generelt



48. Generelt



6306318

## Bilder og vedlegg



49. Generelt



50. Generelt



51. Generelt

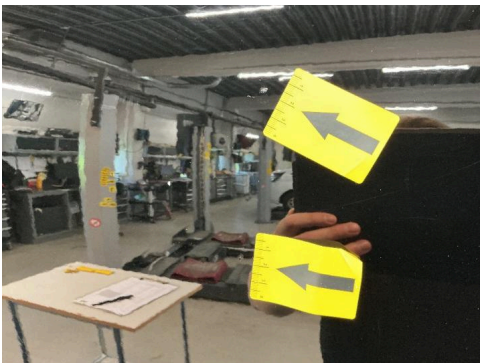

52. Generelt



53. Generelt

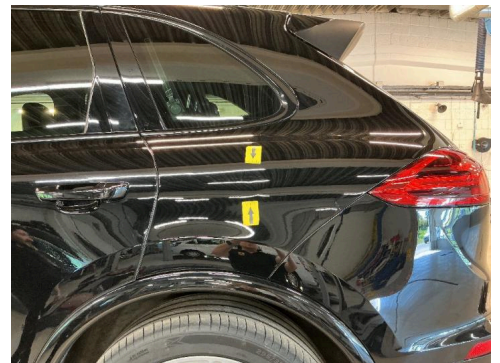

54. Generelt



55. Generelt



56. Generelt

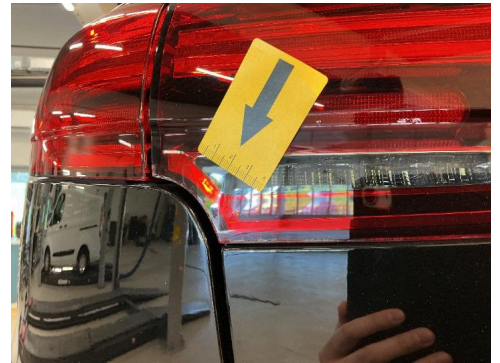

57. Generelt



58. Generelt



59. Generelt



60. Generelt



6306318

## Bilder og vedlegg



61. Generelt

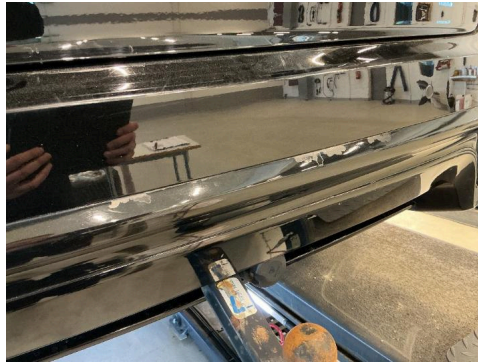

62. Generelt



63. Generelt

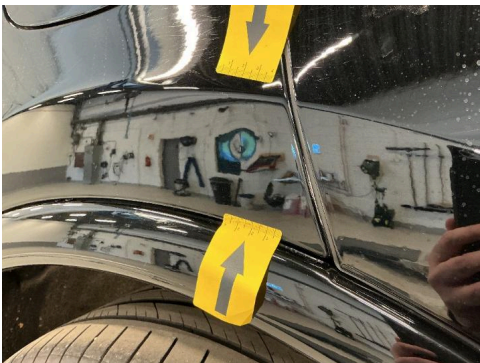

64. Generelt



65. Generelt



66. Generelt



67. Generelt



68. Generelt



69. Generelt

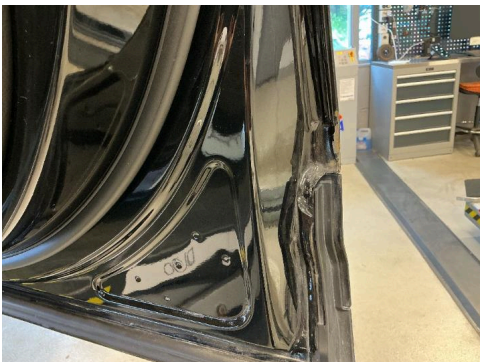

70. Generelt



71. Generelt

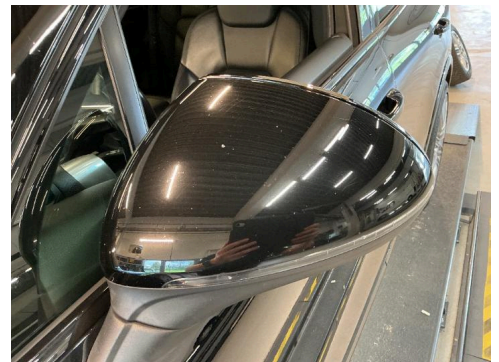

72. Generelt



6306318

## Bilder og vedlegg

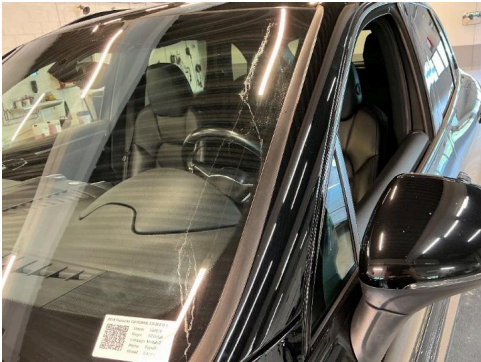

73. Generelt



74. Generelt



75. Generelt

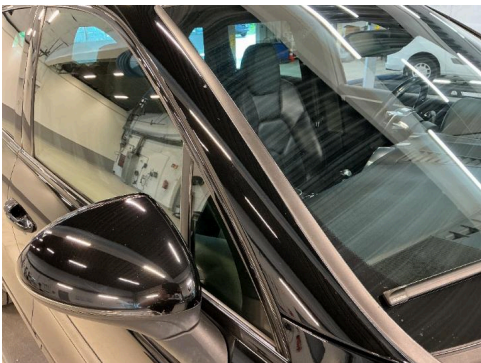

76. Generelt



77. Generelt



78. Generelt