



6309235

NAF Bruktbiltest

Testdato
20.05.2026

Kunde

Navn	Auksjonen.no As
Medlemsnummer	94448735
Adresse	Døvleveien 23
Postnummer og -sted	3170 SEM
Telefon	33300540
Ekstern referanse	589690



Kjøretøy

Bilmerke	Peugeot	Motorstørrelse	- cm ³
Modell	Expert	Motoreffekt	100 kW
Type	V	Aksler i drift	1
Registreringsnr.	EF58537	Drivstofftype	Elektrisk
Understellsnr.	VF3V1ZKXZNZ095334	Kjøretøygruppe	315
Km.stand.	34824	Bruktimportert	Nei
Farge	Hvit	Registreringsår	2023
Karosseritype	Integrert førerhus	Registrert første gang	31.03.2023
		Frist for neste EU kontroll	30.03.2027



Informasjon

NAF Bruktbiltest er en uavhengig vurdering av kjøretøyets tekniske tilstand iht. definerte kontrollpunkter. De aktuelle kontrollpunktene fremkommer i testen og vurderes / bedømmes etter NAF sine definisjoner og retningslinjer som også hensyntar bilens alder og km-stand.

NAF anmerker kun feil, mangler og avvik som avdekkes på testtidspunktet. Forutsetninger for utført test er angitt på side 2 i denne rapporten. NAF demonterer ikke for kontroll. Det kan være indikasjon knyttet til tekniske forhold som krever ytterligere utredning for å kunne fastslå omfang. Det kan også være periodiske feil som ikke kan avdekkes på testtidspunktet. Se utfyllende leveransebeskrivelse side 6.

NAF Bruktbiltest er utført på oppdrag av bilforhandler. Alle henvendelser til testen og øvrige forhold til bilens tekniske tilstand må avklares mellom kjøper av bilen og bilforhandler testen er utstedt til.



6309235

Testresultater

Ref.Id	Repareres	Resultat	Beskrivelse
3.2	Sentrallås/nøkler.	Nøkkel mangler 1 stk	
4.1	Service/Dokumentasjon.	Iht. servicehefte er ikke alle servicer fulgt	
5.6	Ratt, rattaksel, ledd.	* Airbag utløst	
6.2	Varsellamper/ meldinger.	Varselmelding aktivert, se bilde	
10.1	Dashbord /midtkonsoll.	Manglende/løse deler eller deksler:	
12.2	Glassruter.	Sprukket/skadet rute	Høyre bakkdør
21.1	Interiør generelt.	Rens utover normal vask og klargjøring	
25.14	Lykter/lys - virkemåte.	* En hovedlampe ligger i bagasjerom.	
30.10	Batteri 12 volt.	* Batteri mangler.	
42.3	Seter.	Misfarget/skittent:	Venstre foran, Høyre foran, Midten foran
43.2	Ladekontakt elbil/hybrid.	Lokk/beskyttelse for ladekontakt skadet/virker ikke	
44.3	Ladekabel elbil/hybrid.	Ladekabel mangler	
49.3	Reservehjul / dekkreparasjonssett.	Dekkreparasjonssett mangler	
50.2	Lakk / karosseri utvendig.	Lakkriper:	Høyre bakkdør
50.10		Skadet:	Se bilde
73.12	Bremsekive/klosser utvendig	Rust på bremsekive:	Venstre bak, Høyre bak, Venstre foran, Høyre foran
78.7	Viskere, spylersystem	* Ikke teste pga bil går i øko modus	
81.13	Kjøreegenskaper.	* Ikke prøvekjørt	

Ref.Id	Opplysning	Resultat	Beskrivelse
13.5	Setevarmer.	Funksjon av setevarmer ikke kontrollert pga for høy temperatur i luften	
24.5	Feilkodeutlesing.	Ikke avlest grunnet kommunikasjonsproblemer med styresystemer	
27.6	Oppvarmet rute/speil.	Ikke funksjonsprøvd grunnet høy utetemperatur	
47.8	Laste-/bagasjerom.	Forventet bruksslitasje	
50.20	Lakk / karosseri utvendig.	Diverse småbulker/lakkriper	
50.21		Diverse steinsprut/lakksår	
50.33		Lakkrens ut over normal klargjøring:	
50.38		Lakk/karosseri er vurdert, men vanskelig når bilen er:	skitten
75.20	Dekk.	Piggdekk med slitte og/eller lite pigger	
77.21	Ekstra hjulsett..	Ekstra hjulsett mangler	



6309235

Ikke utførte

Punkt	Årsak
Skilter.	Ikke tilgjengelig for kontroll
Bremsekraftforsterker.	Bilen er ikke prøvekjørt
Varmeapparat / klimaanlegg (AC).	Skader/avvik som forhindrer vurdering
Vognbunn/understell.	Ikke tilgjengelig for kontroll
Opphengs- / bærearmer bakaksel.	Ikke tilgjengelig for kontroll
Stabilisator.	Ikke tilgjengelig for kontroll
Differensial.	Ikke tilgjengelig for kontroll
Drivaksler.	Ikke tilgjengelig for kontroll
Bremserør.	Ikke tilgjengelig for kontroll
Bremseslanger.	Ikke tilgjengelig for kontroll
Bremsebelegg innvendig.	Ikke tilgjengelig for kontroll
Bremseskiver innvendig.	Ikke tilgjengelig for kontroll
Parkbrems.	Ikke tilgjengelig for kontroll
Støtdempere.	Ikke tilgjengelig for kontroll
Lekkasjer.	Ikke tilgjengelig for kontroll
Utv. tilstand fremdriftsbatteri elbil/hybrid.	Ikke tilgjengelig for kontroll
Travers.	Ikke tilgjengelig for kontroll
Opphengs- / bærearmer foraksel.	Ikke tilgjengelig for kontroll
Styrestag/ledd.	Ikke tilgjengelig for kontroll
Styresnekke, tannstang.	Ikke tilgjengelig for kontroll
Fjærer / fjærbein.	Ikke tilgjengelig for kontroll
Hjullager.	Bilen er ikke prøvekjørt
Motor og drivlinje - virkemåte	Skader/avvik som forhindrer vurdering
Bremser - virkemåte	Bilen er ikke prøvekjørt

Servicehistorikk

Bilder er vedlagt

Testforhold

Bilen har ikke blitt prøvekjørt

pga:

Er bilen skitten, våt eller nediset?

starter ikke og skadet.

Ja



6309235

Generell informasjon.

- 1 - Bildeserie
- 2 - Skilter.
- 3 - Sentrallås/nøkler.
- 4 - Service/Dokumentasjon.

Interiør.

- 5 - Ratt, rattaksel, ledd.
- 6 - Varsellamper/ meldinger.
- 7 - Brems pedal.
- 8 - Bremskraftforsterker.
- 9 - Instrumenter.
- 10 - Dashbord /midtkonsoll.
- 11 - Lyd / lyssignaler.
- 12 - Glassruter.
- 13 - Setevarmer.
- 14 - Innvendig speil.
- 15 - Utvendig speil.
- 16 - Solskjerm.
- 18 - Varmeapparat / klimaanlegg (AC).
- 19 - Taktrekk.
- 21 - Interiør generelt.

Motor.

- 22 - Panser.
- 23 - Understellsnummer.
- 24 - Feilkodeutlesing.
- 25 - Lykter/lys - virkemåte.
- 26 - Lykter/lys - tilstand.
- 27 - Oppvarmet rute/speil.
- 28 - Bremsvæske.
- 29 - Kjølesystem.
- 30 - Batteri 12 volt.
- 32 - Utvendig tilstand motor.
- 33 - Motorfester.

Karosseri.

- ✓ 36 - Dører. ✓
- | 37 - Elektrisk vindusheis. ✓
- R 38 - Døråpning. ✓
- R 39 - Dørtrekk. ✓
- 40 - Bilbelte. ✓
- 41 - Gulvmatter/-teppe. ✓
- 42 - Seter. R
- 43 - Ladekontakt elbil/hybrid. R
- 44 - Ladekabel elbil/hybrid. R
- | 45 - Tilhengerfeste. ✓
- 46 - Varseltrekant / refleksvest ✓
- 47 - Laste-/bagasjerom. O
- 49 - Reservehjul / dekkreparasjonssett. R
- 50 - Lakk / karosseri utvendig. R

Underside.

- ✓ 51 - Vognbunn/understell. |
- ✓ 52 - Opphengs- / bærearmer bakaksel. |
- | 53 - Stabilisator. |
- ✓ 54 - Differensial. |
- R 55 - Drivaksler. |
- 57 - Bremsørør. |
- 58 - Bremseslanger. |
- ✓ 59 - Bremsbelegg innvendig. |
- O 60 - Bremseskiver innvendig. |
- R 61 - Parkbrems. |
- ✓ 62 - Støtdempere. |
- O 64 - Lekkasje. |
- ✓ 65 - Utv. tilstand fremdriftsbatteri elbil/hybrid. |
- ✓ 68 - Travers. |
- R 69 - Opphengs- / bærearmer foraksel. |
- ✓ 70 - Styrestag/ledd. |
- ✓ 71 - Styresnekke, tannstang. |
- ✓ 72 - Fjærer / fjærbein. |

Hjul,dekk.

- 73 - Bremseskive/klosser utvendig R
- 74 - Hjullager. |
- 75 - Dekk. O
- 76 - Felg. ✓
- 77 - Ekstra hjulsett.. O



6309235

Prøvekjøring.

78 - Viskere, spylersystem	R
80 - Motor og drivlinje - virkemåte	
81 - Kjøreegenskaper.	R
83 - Bremseser - virkemåte	



6309235

Måleverdier

Ref.Id	Punkt	Fråse	Måleverdi
1.1	Bildeserie	Bilder	Ingen bestemt bildeserie for kunde, NAF standard bilder gjennomført
3.1	Sentrallås/nøkler.	Antall nøkler:	1 stk
18	Varmeapparat / klimaanlegg (AC).		Skader/avvik som forhindrer vurdering
28	Bremsevæske.		Kontrollert visuelt
29	Kjølesystem.		Kontrollert visuelt
30	Batteri 12 volt.		Ikke målt pga. skader/avvik som forhindrer måling
44.1	Ladekabel elbil/hybrid.	Antall ladekabler i bilen:	0 stk
73	Bremseskive/klosser utvendig		Ikke mulig å måle uten demontering
75.1	Dekk.	Bilen er utrustet med:	Vinterdekk m/pigg
75.2		Mønsterdybde VF	6,50 mm
75.3		Mønsterdybde HF	6,50 mm
75.4		Mønsterdybde VB	8,50 mm
75.5		Mønsterdybde HB	8,50 mm
76.1	Felg.	Felg montert på bilen:	Stålfelg
77	Ekstra hjulsett..		Ligger ikke i bilen
83	Bremser - virkemåte		Bilen er ikke prøvekjørt



6309235

Leveransebetingelser

1. Testrapporten

Testrapporten inneholder identifikasjon av kjøretøy og kunde samt beskrivelse av testens omfang med måleresultater der det foreligger.

2. Bedømming–vurderingsdefinisjon

Forklaring til bokstavkodene som benyttes ved PDF rapport:

V = Normalt. Tilstand vurdert «normal» iht. kjøretøyets alder og kjørelengde

R = Reparasjon. Anbefaler utbedring iht. kontrollpunkt

O = Opplysning. Informasjon iht. kontrollpunkt og/eller kjøretøy

S = Skiftet. Kontrollpunkt inkl. komponentskifte

J = Justert. Kontrollpunkt inkl. justering

I = Ikkeutført. Kontrollpunkt ikke vurdert

3. Gjennomføring av test.

Test utføres på et NAF Senter hvis ikke annet er beskrevet.

4. Eiendomsrett

Testens resultat tilhører NAFs kunde. Kundens navn er registrert på side 1 i testrapporten, og eventuelle henvendelser i forbindelse med testen må utføres av registrert kunde. Testresultatene leveres ikke ut til andre uten samtykke fra NAFs kunde.

5. Demontering

NAF demonterer ikke for kontroll/vurdering, og kan dermed ikke påpeke feil som kun avdekkes ved demontering. Dersom NAF oppdager avvik der det trengs demontering for kontroll/vurdering, vil dette anmerkes i testrapporten.

6. Prøvekjøring, periodiske feil og fremtidige problemer

NAF anmerker kun feil og avvik som oppdages på testtidspunktet. Periodiske feil/avvik kan forekomme uten at dette avdekkes pga. manglende symptom(fremtredelse) ved testtidspunktet. Det er ikke mulig å forutse framtidige problemer, feil eller avvik.

NAF prøvekjører bilen kun i begrenset grad.

7. Avlesing av elektronisk lagrede feilkoder via kjøretøyets OBD kontakt

NAF leser feilkoder på de elektroniske styresystemene som bilprodusenten har gitt tilgang til. Tilgang kan variere mellom ulike bilmerker og modeller og systemene leses med det testutstyret som benyttes av NAF. Det skilles ikke mellom permanente og periodiske feilkoder. NAF kan ikke påvise avvik i bilens oppgitte kilometerstand ved hjelp av diagnose.

8. NAFs ansvar

NAF har vurdert alle kontrollpunkter i den aktuelle testrapporten i henhold til NAFs definisjoner og retningslinjer. Kontrollpunkter som ikke omtales i rapporten er ikke inkludert eller vurdert.

Feil/avvik som avdekkes i etterkant av testen, kan ikke lastes NAF uten at det dokumenteres at følgende kumulative vilkår foreligger:

- feil/avvik må anses å ha foreligget ved testtidspunktet
- feil/avvik kan avdekkes etter gjeldende definisjoner og retningslinjer(innhold) av kontrollpunkt ved testtidspunktet
- feil/avvik kan avdekkes ved benyttet testutstyr i NAF ved testtidspunktet
- feil/avvik kan avdekkes ved gjeldende testforutsetninger ved testtidspunktet
- feil/avvik medfører konsekvenstap
- NAF har opptrådt uaktsomt ved testtidspunktet

9. Klageadgang næringsmarked

Testens resultat tilhører NAFs kunde. Kundens navn er registrert på side 1 i testrapporten. Ved eventuelle uoverensstemmelser i forbindelse med levert dokumentasjon, skal kunde ta dette opp med NAF. NAF er forretningsmessig leverandør til kunde og forholder seg kun til denne avtalepart.

Alle reklamasjoner må være NAF i hende skriftlig senest 10 dager etter at testen er utført.

10. Reklamasjonsansvaret til NAF

Ved uoverensstemmelse mellom tekst og bilder i testrapport og ett av disse viser riktig tilstand, er feilen ikke reklamasjonsgrunn.

NAF AS er ikke ansvarlig for feil i opplysninger som er hentet elektronisk fra 3. -part.

NAF AS kan kreve at bilen stilles til disposisjon for kontroll.

Ved reklamasjon kan NAF AS forlange å få mulighet til å reparere på eget verksted.

Hvis kjøper starter reparasjon på annet verksted uten skriftlig godkjenning fra NAF AS bortfaller retten til å kreve utgiften refundert av NAF AS.

Ved reparasjon på kjøpers verksted beregnes priser etter NAF AS sine innkjøpspriser (Meca eller tilsvarende) og selvkost på timepris. Benyttes DBS-systemet som grunnlag for delepriser benyttes importørpriser uten fraktpåslag.

Arbeidstidsettes iht. Haynes Pro med faktor 1

Diagnoserapport vedlegges der kunden har bestilt dette. Diagnoserapporten betraktes som en del av testrapporten.

Reklamasjonskravets størrelse er under alle omstendigheter oppad begrenset til prisen på testen, med mindre noe annet er særskilt avtalt.

NAF AS anbefaler at budgivere selv inspiserer objektet.



6309235

Bilder og vedlegg



1. Generelt



2. Generelt



3. Generelt

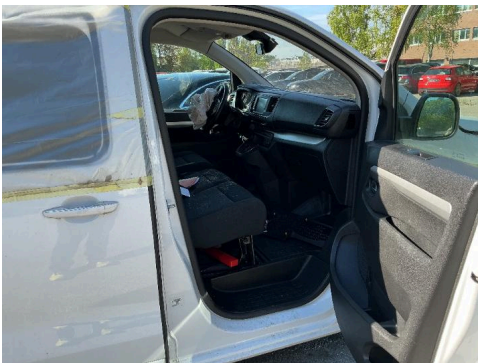

4. Generelt

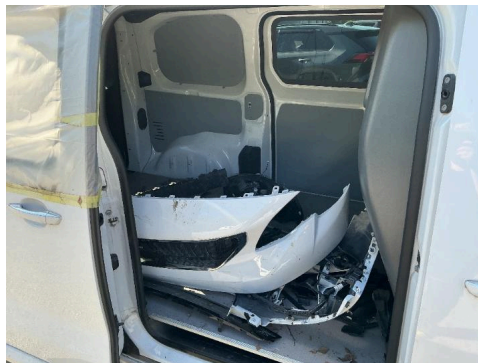

5. Generelt



6. Generelt



7. Generelt



8. Generelt



9. Generelt

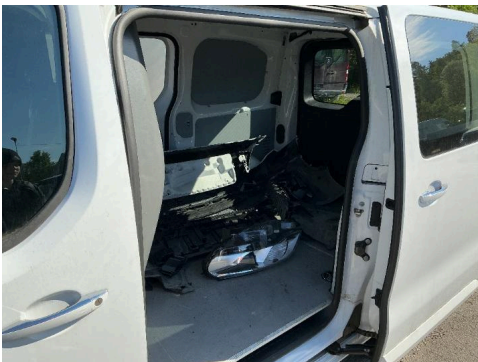

10. Generelt



11. Generelt



12. Generelt



6309235

Bilder og vedlegg



13. Generelt



14. Generelt



15. Generelt



16. Glassruter.



R 17. Lakk / karosseri utvendig.



R 18. Lakk / karosseri utvendig.



19. Lakk / karosseri utvendig.



R 20. Lakk / karosseri utvendig.



R 21. Ratt, rattaksel, ledd.

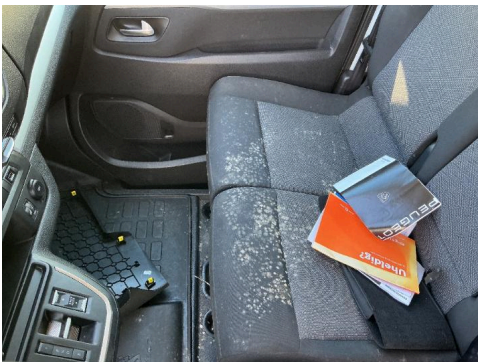

22. Seter.



R 23. Seter.



R 24. Varsellamper/ meldinger.