

## BMW 525D XDRIVE / 5K 211 HK AUTOMAT 4WD

VH88618

292 490 KM

16.05.2017  
Førstegang registrert

Diesel

**CHASSISNR:** WBA5J9105HGV38652

**BRUKTIMPORT:** Nei

**KJØRETØY:** Personbil

**FRIST FOR PKK:** 21.06.2027

Testen er en uavhengig vurdering av kjøretøyets tekniske tilstand med det utstyret som er i bilen på testtidspunktet og kontrolleres iht. definerte kontrollpunkter for bilen.

Vurderingene gjøres ut ifra bilens alder og kilometerstand. Evt. feil fremkommer under Anmerkninger. Viking anmerker kun feil og mangler som avdekkes på testtidspunktet. Punkter som ikke er angitt i testen er ikke kontrollert.



### OPPSUMMERT STATUS PÅ KJØRETØY

Kontrollert Anmerkninger se neste side

IDENTITET

ASSISTENTSYSTEMER OG DIAGNOSE

EKSTERIØR

LYS

MOTOR

HJULOPPHENG/STYRING

BREMSER

GIR OG DRIVLINJE

INTERIØR

OPPLYSNINGER/KLARGJØRING

PUNKT	BESKRIVELSE	PLASSERING	
<b>Identitet</b>			
1.1	Dokumentasjon utstyr/godkjenning	Mangler servicedokumentasjon. etter 2022	
<b>Assistentsystemer og diagnose</b>			
2.1	Diagnose	Se diagnosetest.	
<b>Eksteriør</b>			
3.1	Lakk	Generelt mye bruksslitasje. / riper/ steinsprut. hull i støtfangere etter lys.	
3.2	Under bil	Beskyttelsesplate skadet/mangler.	
3.3	Under bil	Rust.	
3.4	Dører -	Pakning skadet.	høyre bak, begge foran
3.5	Skjermer -	Rust.	begge bak
3.6	Dekk/Felger -	Skjev slitasje på sommerdekk. pris for fire nye nokian hakka black i 245/45r18.	venstre foran, begge bak
<b>Lys</b>			
4.1	Lys foran -	Matte glass.	begge
4.2	Lys bak -	Matte glass. / riper.	begge
<b>Hjuloppheng/styring</b>			
5.1	Fjærer/støtdemper -	Støvmansjett defekt.	begge foran
5.2	Fjærer/støtdemper	lavere høyre foran ift venstre foran. med forbehold om defekt støtdemper. må feilsøkes.	
5.3	Forstilling -	Slitt bærebreforing. påbegynnende sprekkdannelse på indre, bakre foringer.	begge
<b>Interiør</b>			
6.1	Dashbord	Skadet/merker etter utstyr.	
6.2	Midtkonsoll/midtarmlene	mangler koppholder/ innlegg.	
6.3	Dørtrekk -	Slitt/ripe(r). mangler håndtak.	bak
6.4	Tepper/bekledning	Bagasjeromsteppe skadet.	
6.5	Bagasjeromskjuler	Mangler.	
6.6	Ratt	Slitt.	
6.7	Deksel	Ripe(r). / slitt.	
<b>Opplysninger/klargjøring</b>			
7.1	Opplysninger	Dokumentert service, se bilde.	



3.1 Generelt mye bruksslitasje / riper/ steinsprut.  
Hull i støtfangere etter lys.



3.1 Generelt mye bruksslitasje / riper/ steinsprut.  
Hull i støtfangere etter lys.



3.1 Generelt mye bruksslitasje / riper/ steinsprut.  
Hull i støtfangere etter lys.



3.1 Generelt mye bruksslitasje / riper/ steinsprut.  
Hull i støtfangere etter lys.



3.1 Generelt mye bruksslitasje / riper/ steinsprut.  
Hull i støtfangere etter lys.



3.1 Generelt mye bruksslitasje / riper/ steinsprut.  
Hull i støtfangere etter lys.



3.1 Generelt mye bruksslitasje / riper/ steinsprut. Hull i støtfangere etter lys.



3.1 Generelt mye bruksslitasje / riper/ steinsprut. Hull i støtfangere etter lys.



3.1 Generelt mye bruksslitasje / riper/ steinsprut. Hull i støtfangere etter lys.



3.1 Generelt mye bruksslitasje / riper/ steinsprut. Hull i støtfangere etter lys.



3.1 Generelt mye bruksslitasje / riper/ steinsprut. Hull i støtfangere etter lys.



3.1 Generelt mye bruksslitasje / riper/ steinsprut. Hull i støtfangere etter lys.



3.1 Generelt mye bruksslitasje / riper/ steinsprut. Hull i støtfangere etter lys.



3.2 Beskyttelsesplate skadet/mangler



3.2 Beskyttelsesplate skadet/mangler

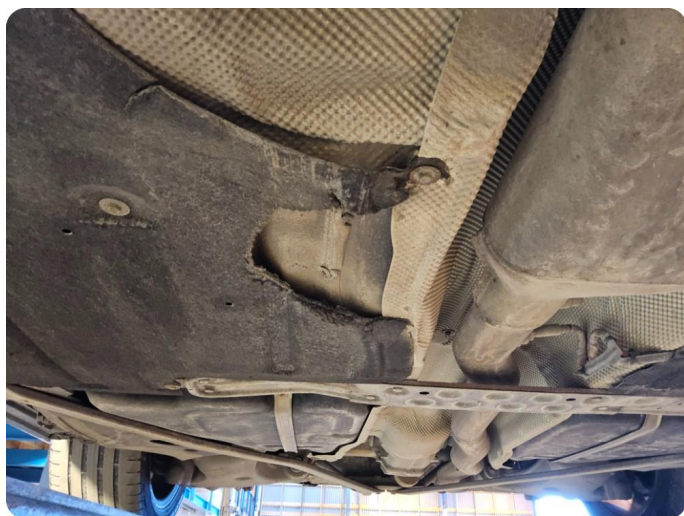

3.2 Beskyttelsesplate skadet/mangler



3.3 Rust



3.3 Rust

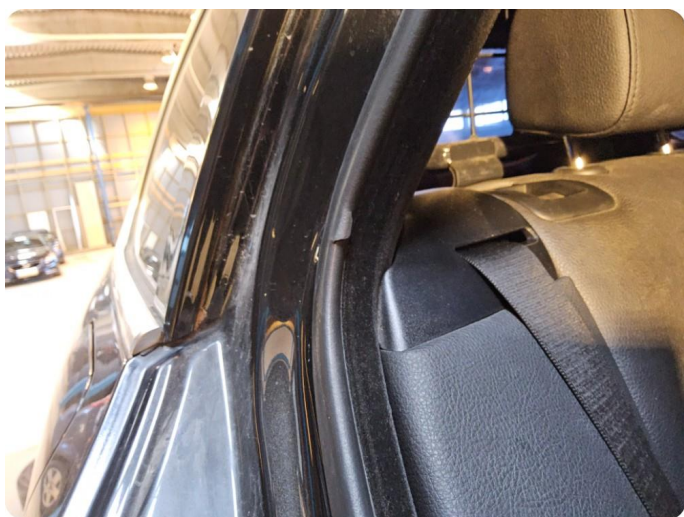

3.4 Pakning skadet

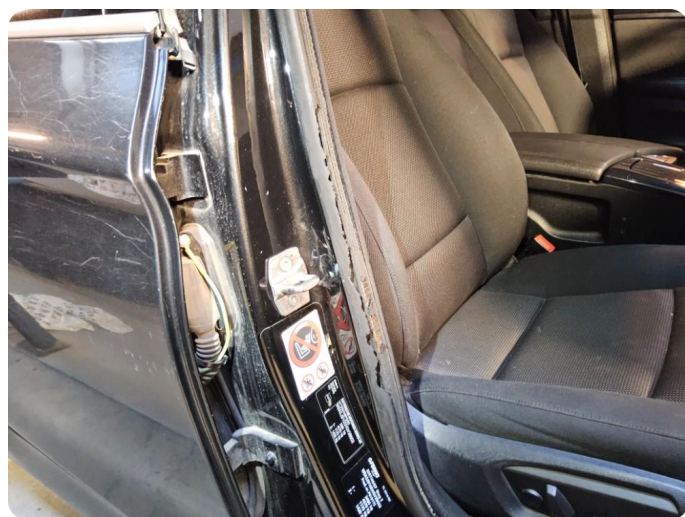

3.4 Pakning skadet



3.4 Pakning skadet

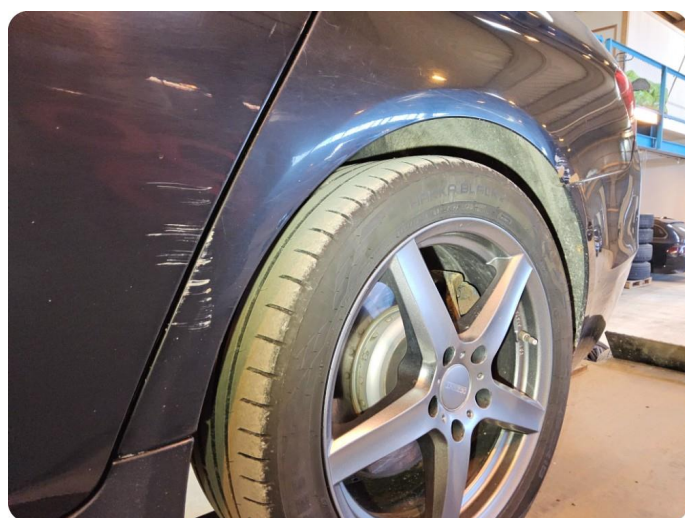

3.5 Rust

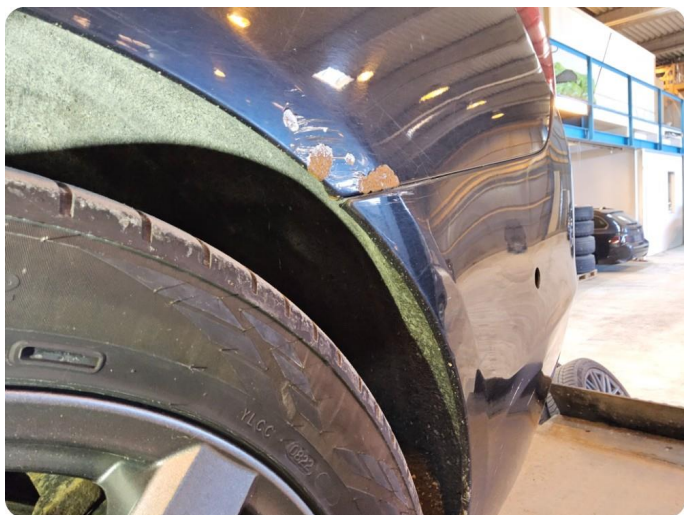

3.5 Rust

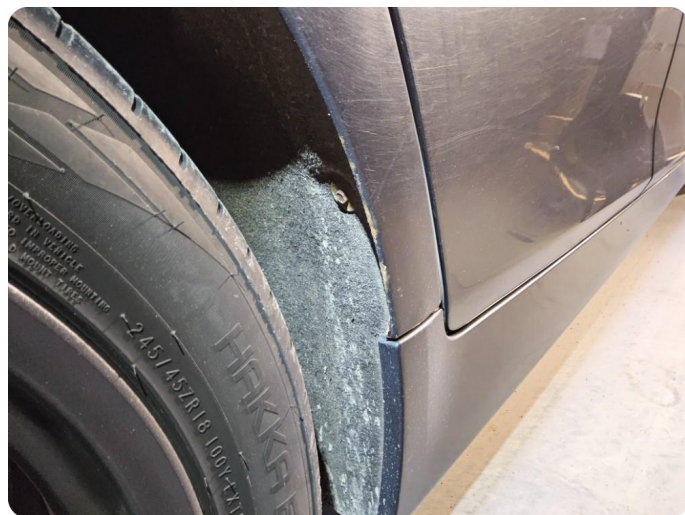

3.5 Rust

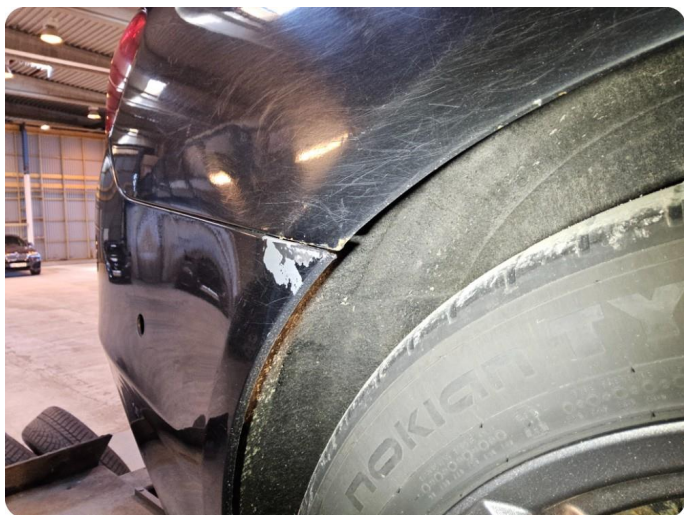

3.5 Rust

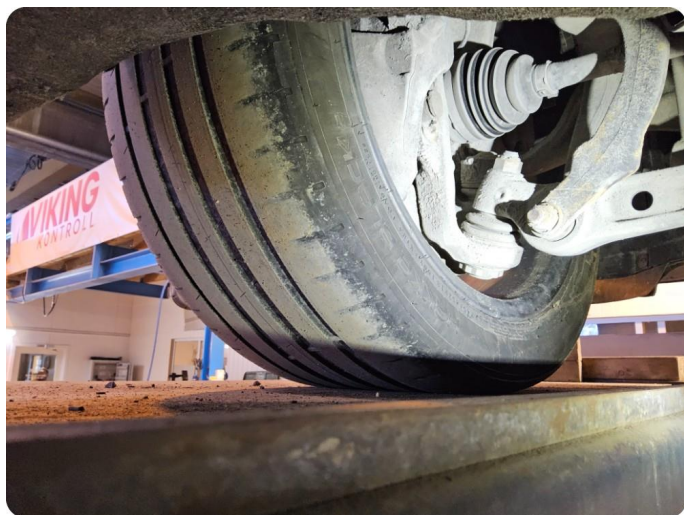

3.6 Skjev slitasje på sommerdekk Pris for fire nye Nokian Hakka Black i 245/45R18.

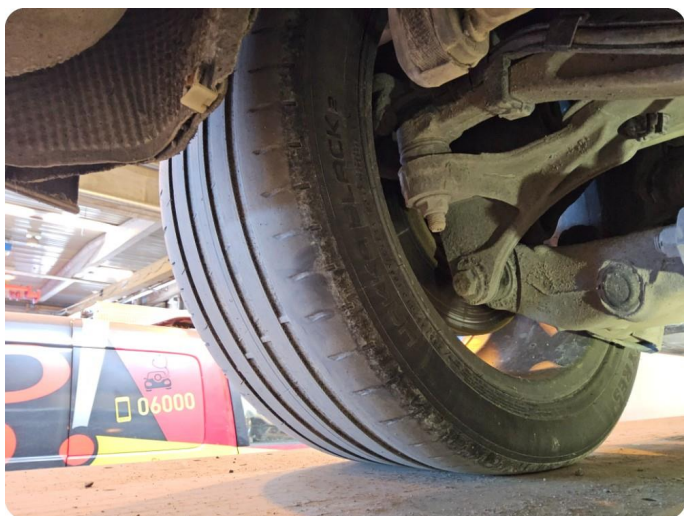

3.6 Skjev slitasje på sommerdekk Pris for fire nye Nokian Hakka Black i 245/45R18.



4.1 Matte glass



4.2 Matte glass / riper.



6.1 Skadet/merker etter utstyr



6.1 Skadet/merker etter utstyr



6.1 Skadet/merker etter utstyr



6.2 Øvrige feil Mangler koppholder/ innlegg.



6.3 Slitt/ripe(r) Mangler håndtak.



6.4 Bagasjeromsteppe skadet



6.6 Slitt



6.7 Ripe(r) / slitt.



6.7 Ripe(r) / slitt.



6.7 Ripe(r) / slitt.



6.7 Ripe(r) / slitt.



7.1 Dokumentert service, se bilde



7.1 Dokumentert service, se bilde

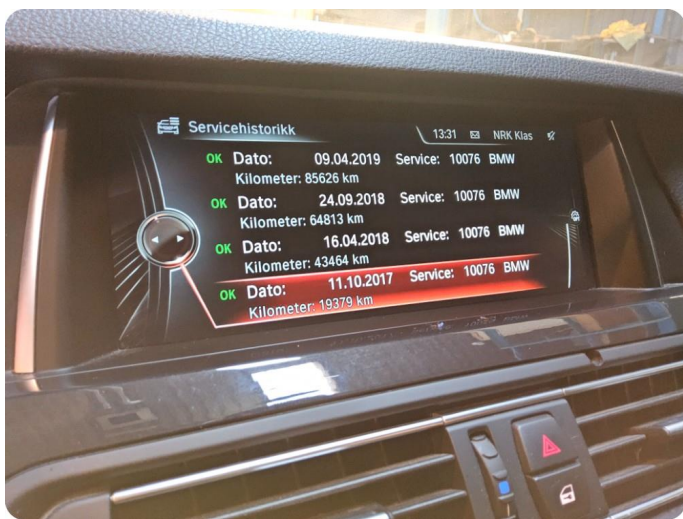

7.1 Dokumentert service, se bilde







Utført 16.04.2026

SYSTEM	ANTALL
Dynamisk stabilitetskontroll - Bosch 8.0	0
Parkeringsbrems - EMF	0
Kollisjonspute - ACSM (Crash safety module)	0
Motor - EKPS kontroll drivstoffpumpe, SCR (Selektiv katalytisk reduksjon)	0
Automatisk girkasse - EGS	0
Velgerspakbryter - GWS	0
Overføringskasse - VTG	0
Instrumentgruppe - Diagnose E12C1A      Signal (status for sentrallåssystem og lås, 0x2FC) ugyldig, sender CAS/BDC periodisk	1
Startsperre - CAS (adgangssystem for biler)	0
Klimakontroll - IHKA/IHKR (Klimakontroll)	0
System for overvåking av dekktrykk - Diagnose 481F84      Hjulidentifisering ikke mulig periodisk 481F8B      Hjulelektronikk front venstre: ikke gyldig signal periodisk 481F8C      Hjulelektronikk front høyre: ikke gyldig signal periodisk 481F8D      Hjulelektronikk bak venstre: ikke gyldig signal periodisk 481F8E      Hjulelektronikk bak høyre: ikke gyldig signal periodisk 481FC6      Hjulidentifisering ikke mulig (for mange julelektronikkssystemer) periodisk	6
Oversikt kamera - TRSVC CA8C00      LIN-buss: Ingen tilkobling til høyre toppvisningskamera Permanent CAAC0D      Signal (dørtilstand 0x2FC) ugyldig, sender: BDC-ZGM/CAS periodisk 800BDE      Bakspeil dørspeil kamera høyre ikke lært Permanent 800BDD      Bakspeil dørspeil kamera venstre ikke lært Permanent 800BD8      Toppvisningskamera venstre ikke tilkoblet Permanent	5
Filerstatning advarsel - SWW	0
Kamera-basert fører bistand system - KAFAS	0
Parkeringshjelpssystem - PDC	0

SYSTEM	ANTALL
Sentralt organ - JBE (koblingsboks)	1
C90D60                      AUC Sensor: Intern sensor feil periodisk	
Sentralt organ - ZGM (sentral gateway-kontrollmodul)	2
801C15                      Defekt sove med aktiv terminal 30B periodisk	
801C20                      sentralt feilminne fullt - ingen kontroller feil periodisk	
Sentralt organ - AHM (tilhengerkontrollmodul)	4
802808                      Blinklys til venstre: overbelastning eller kortslutning til jord periodisk	
802809                      Baklys høyre: Lampe defekt eller linjeskift periodisk	
80280D                      Bakre tåkelys: Lampe defekt eller linjeskift periodisk	
80280A                      Baklys venstre: Lampe defekt eller linjeskift periodisk	
Multifunksjon - Sentralt organ, Lys senter	4
800ECB                      Sjøførdør bryter: Kortslutning til pluss eller linjeskift periodisk	
800F92                      Inngangsllys repetisjonsblokk aktiv periodisk	
E58C3E                      Utvendig speil på førersiden: Local interconnect network bus, kommunikasjonsfeil periodisk	
E58C42                      Kontaktblokk førerdør: LIN-buss, kommunikasjonsfeil periodisk	
Sentralt organ - FZD (Funksjonssenter tak)	0
Sentralt organ - SZL (Brytersenter, rattstamme)	0
Sentralt organ - HKL (automatisk løft av bakre lokk)	0
Chassis - EPS (elektrisk servostyring)	0
Chassis - ICM (integrert motorassistentkontroll)	0
Chassis - VDM (vertikal dynamikkontroll)	0
Chassis - EDCSVR (Spjeldsatellitt, foran til høyre)	0
Chassis - EDCSVL (Spjeldsatellitt, foran til venstre)	0
Chassis - EDCSHR (Spjeldsatellitt, bak til høyre)	0
Chassis - EDCSHL (Spjeldsatellitt, bak til venstre)	0
Chassis - EHC (elektronisk høyderegulering)	0
Infotainment - RAD/CHAMP/HU-B/HU-H (sentral hovedenhet og multimedieplattform)	0
Infotainment - CON (Controller iDrive)	0
Infotainment - HUD (Head up-display)	0
Infotainment - TBX (berøringsboks)	0
Infotainment - TCB (telematisk kommunikasjonsboks)	0
Lys senter - STML (Drive module headlight left)	0
Lys senter - STMR (Drive module headlight right)	0
Lys senter - LHML (LED-lysmodul til venstre)	0

SYSTEM	ANTALL
Lys senter - LHMR (LED-lysmodule til høyre)	0
Transportmodus - Diagnose	0
Batteri administrasjon - Diagnose	0

**KJØRETØYDATA**

<b>ANTALL NØKLER</b>	2	<b>ANTALL LADEKABLER</b>	
----------------------	---	--------------------------	--

**PRØVEKJØRING**

<b>PRØVEKJØRT</b>	<b>HASTIGHET</b>	<b>KJØREFORHOLD</b>
Ja		Tørt

**KLIMAAANLEGG**

<b>TEMPERATUR INN TIL KLIMAAANLEGG</b>	18,00	<b>TEMPERATUR UT AV KLIMAAANLEGG</b>	3,00
--	-------	--------------------------------------	------

**DEKK OG BREMSER**

<b>PRODUKSJONSDATO SOMMERDEKK</b>	Uke 8, 2022	<b>PRODUKSJONSDATO VINTERDEKK</b>	Uke 14, 2025
-----------------------------------	-------------	-----------------------------------	--------------

	<b>VENSTRE FORAN</b>	<b>HØYRE FORAN</b>	<b>VENSTRE BAK</b>	<b>HØYRE BAK</b>
Mønsterdybde sommerdekk	3,1	3,7	3	3,4
Mønsterdybde vinterdekk	7,7	7,7	7,5	7,5

**SERVICEINFORMASJON**

<b>KOMPLETT HISTORIKK</b>	<b>ELEKTRONISK SERVICEHEFTE</b>
Ikke kontrollert	Ja
<b>SISTE SERVICEDATO</b>	<b>KILOMETERSTAND</b>
08.02.2022	176596

**REGISTERREIM**

<b>SKIFTET ?</b>
Vet ikke

**ROLLO / BAGASJEROMSSKJULER**

<b>ROLLO / BAGASJEROMSSKJULER</b>
Nei

**KOMMENTAR**

Relevant info: -4x4 - Automatgir - Tilhengerfeste - Oppvarmet ratt - Ryggekamera
---

<b>Identitet</b>	<b>Motor</b>	<b>Interiør</b>
Kjennemerke	Avgass	Dashbord
Understellsnummer	Batteri(er)	Instrumenter og brytere
Dokumentasjon utstyr/godkjenning	Drivstoffanlegg/-ledninger	Midtkonsoll/midttarmene
Nøkler	Dynamo/lading	Dørtrekk
<b>Assistentsystemer og diagnose</b>	Eksosanlegg	Seter
Kamera	Elektroniske styresystemer	Taktrekk
Sensor	Kjølesystem/vannpumpe	Tepper/bekledning
Systemfunksjoner	Lekkasjer	Bagasjeromskjuler
Diagnose	Motorfester/-demper	Vindusheiser
Prøvekjøring	Oljenivå/røykutvikling	Bilbelte
<b>Eksteriør</b>	Service	Varme/AC/Klima
Lakk	Startmotor	Signalhorn/Lydsignal
Antirustbehandling	Trekraft	Multimedia
Under bil	Turbo	Multifunksjonsratt
Panser	Ladeluftkjøler	Ratt
Dører	Kompressor	Deksel
Bakluke	Dieselpumpe/dyser/gløding	<b>Opplysninger/klargjøring</b>
Låser/tyverisikring	Motor	Opplysninger
Skjerner	<b>Hjuloppheng/styring</b>	Interiør
Speil	Retningsstabilitet/selvoppretting	Øvrig utstyr/klargjøring
Korrosjon	Ratt/styringsmekanisme	Annet
Vinduspussere/-spyler	Hjullager	
Verktøy/nødutstyr	Fjærer/støtdemper	
Dekk/Felger	Ledd	
Hjulmuttere/-bolter	Stabilisatorer/stag	
Døråpning	Forstilling	
Terskler/innlastningssone	Bakstilling	
Støtfanger	<b>Bremser</b>	
Grill	Bremsefunksjon	
Tak	Parkeringsbrems	
Frontvindu	Bremsekraftforsterker	
Vinduer	Bremsevæske	
Kanal	Lekkasjer	
Stolpe	Rør/slanger	
Alle flater	Skiver	
Ladeluke/tanklokk	Bremseskjold	
<b>Lys</b>	<b>Gir og drivlinje</b>	
Lys foran	Girkasse	
Lys bak	Differensial	
Markeringslys	Clutch/kobling/svinghjul	
Retningslys	Aksler	
Nødsignallys	Fordelingskasse	
Parkeringslys		
Refleks		
Andre lys		

Det tas forbehold om avvik på utstyr avhengig av biltype, årsmodell. Listen er å betrakte som en brutto liste

**1. Rapporten**

Rapporten inneholder identifikasjon av kjøretøy, samt beskrivelse av testens omfang med måleresultater der det foreligger.

**2. Bedømming**

Punktene som bilen er testet etter fremkommer i testen. Punktene er dynamiske og tilpasset bilens motor og drivlinje.

Anmerkninger kommer frem under Anmerkninger med forklaring av feil eller mangelens omfang med Bildedokumentasjon der det er mulig.

Inneholder testen prissetting av påkost gjøres dette ut ifra Viking sine prislister og oppslagsverk mot delekatologer justert for snittet i bilbransjen. Prisene kan avvike fra merkeforhandler.

**3. Eiendomsrett**

Testens resultat tilhører Vikings kunde. Testresultatene leveres ikke ut til andre uten samtykke fra Vikings kunde.

**4. Demontering**

Viking demonterer ikke for kontroll/vurdering, og kan dermed ikke påpeke feil som kun avdekkes ved demontering.

**5. Prøvekjøring, periodiske feil og fremtidige problemer**

Viking anmerker kun feil og avvik som oppdages på testtidspunktet. Testen er å anse som et «øyeblikksbilde» av bilen. Periodiske feil/avvik/oljeforbruk kan forekomme uten at dette kan avdekkes pga. manglende symptom (fremtredelse) på testtidspunktet. Det er ikke mulig å forutse framtidige problemer, feil eller avvik.

Testen er ikke å anse som en PKK kontroll, og det kan være avvik i bedømming der det er rom for skjønnsmessig vurdering. Det opplyses kun når frist for neste PKK kontroll er, ikke om det foreligger mangler ved en tidligere PKK kontroll.

Viking prøvekjører bilen i begrenset grad, kort tur i nærområdet til teststasjonen og er avhengig av kjøreforhold og bilens tekniske tilstand. Tekniske installasjoner som kreves spesielle kjøreforhold for å kontrollere funksjoner som 4x4 ol. blir kun testet dersom kjøreforholdene gjør det mulig å teste funksjon på testtidspunktet.

**6. Avlesing av diagnose**

Viking leser av feilmeldinger som bilens produsent har gitt tilgang til og som er tilgjengelig på testtidspunktet.

Avlesning av diagnose leses med gjeldende test utstyr som benyttes av Viking. Punktene som fremkommer under Utlesning av feilkoder. Ved usikkerhet rundt punktene anbefaler Viking en videre utredning. Viking Kontroll kan ikke påvise avvik i bilens oppgitte kilometerstand ved hjelp av diagnose.

**7. Driftsbatterier på el- og hybridbiler vil kun bil visuelt kontrollert**

Per i dag finnes det ikke gode nok måleinstrumenter som kan dokumentere den eksakte kapasiteten på batteriet. Viking kan ikke garantere at kapasiteten på testtidspunktet stemmer overens med produsentens oppgitte data.

**8. Vikings ansvar**

Viking har vurdert alle kontrollpunkter etterrettelig og etter beste skjønn. Kontrollpunkter som ikke omtales i rapporten er ikke en del av vurderingen.

☒ Evt. feil/avvik som avdekkes i etterkant av kontrollen kan kun lastes Viking dersom dette skyldes uaktsomhet ved utførelse av kontrollen.

☒ Ved ansvar for Viking skal erstatningssummen dog aldri overskride kontraktssummen. Med kontraktssummen menes her priser for den enkelte test.

Dersom det skulle være uoverensstemmelser i forbindelse med leveransen, kan kunde ta dette opp med Viking. Eventuelle reklamasjoner må være Viking i hende senest 10 dager etter at testen er utført. Viking forbeholder seg retten til å kontrollere punktet det reklameres på før videre saksbehandling.