





Tilstandsrapport

HYUNDAI I30 / FDH 125 HK AUTOMAT

TESTDATO: 06.05.2026

KODE: 2016003

 YN54942

 74 627 KM

 30.03.2009
Førstegang registrert

 Bensin

CHASSISNR: TMADC51DP9J006003

BRUKTIMPORT: Nei

KJØRETØY: Personbil

FRIST FOR PKK: 16.10.2026

Bruktbil Takst

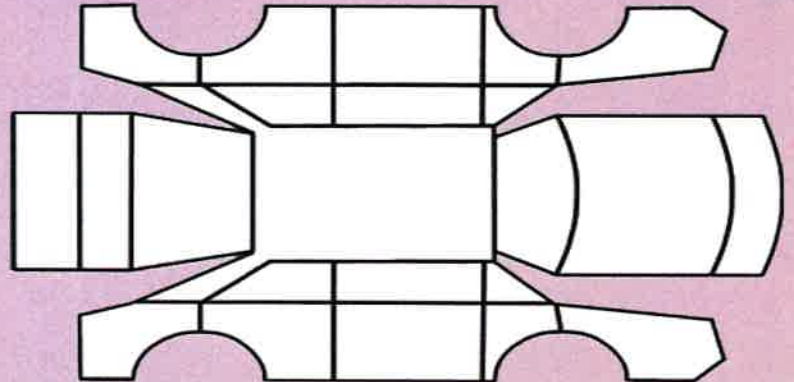

OPPSUMMERT STATUS PÅ KJØRETØY

 OK  Anmerkninger se neste side



IDENTITET



ASSISTENTSYSTEMER OG
DIAGNOSE



EKSTERIØR



LYS



MOTOR



HJULOPPHENG/STYRING



BREMSER



GIR OG DRIVLINJE



INTERIØR



OPPLYSNINGER/KLARGJØRING





PUNKT	BESKRIVELSE	PLASSERING	PÅKOST
Eksteriør			
1.1 Lakk -	Generelt mye riper og småbulker. Rust høyre baksjerm ,bulk riper på nevnte plasser.	foran, høyre foran, venstre foran, høyre bak	
1.2 Speil -	Speilhus riper.	venstre foran	
Motor			
2.1 Service -	Trenger liten service.	alle	
Interiør			
3.1 Seter -	Slitt. Slitt trekk på venstre sidepute rygg	venstre foran	
3.2 Taktrekk	Misfarget. Flekker i taktrekk høyre bak.		
		inkl. mva	





KJØRETØYDATA

ANTALL NØKLER	1	ANTALL LADEKABLER	
----------------------	---	--------------------------	--

KLIMAAANLEGG

TEMPERATUR INN TIL KLIMAAANLEGG		TEMPERATUR UT AV KLIMAAANLEGG	
--	--	--------------------------------------	--

AKSLINGER : 2

SOMMERDEKK :

SOMMERDEKK	PRODUKSJONSDATO DEKK
min-1,6	

VINTERDEKK :

VINTERDEKK	PRODUKSJONSDATO DEKK
min-3	

SERVICEINFORMASJON

KOMPLETT HISTORIKK
Ja



PUNKTER KONTROLLERT

✔ Kontrollert | ○ Ikke kontrollert | ✘ Kontrollert, anmerkning

Identitet

- ✔ Kjennemerke
- ✔ Understellsnummer
- ✔ Dokumentasjon utstyr/godkjenning
- ✔ Nøkler

Assistentsystemer og diagnose

- ✔ Kamera
- ✔ Sensor
- ✔ Systemfunksjoner
- ✔ Diagnose
- ✔ Prøvekjøring

Eksteriør

- ✘ Lakk
- ✔ Antirustbehandling
- ✔ Under bil
- ✔ Panser
- ✔ Dører
- ✔ Bakluke
- ✔ Låser/tyverisikring
- ✔ Skjermer
- ✘ Speil
- ✔ Korrosjon
- ✔ Vinduspussere/-splyer
- ✔ Verktøy/nødutstyr
- ✔ Dekk/Felger
- ✔ Hjulmuttere/-bolter
- ✔ Døråpning
- ✔ Terskler/innlastningssone
- ✔ Støtfanger
- ✔ Grill
- ✔ Tak
- ✔ Frontvindu
- ✔ Vinduer
- ✔ Kanal
- ✔ Stolpe
- ✔ Alle flater
- ✔ Ladefluke/tanklokk

Lys

- ✔ Lys foran
- ✔ Lys bak
- ✔ Markeringslys
- ✔ Retningslys
- ✔ Nødsignallys
- ✔ Parkeringslys
- ✔ Refleks
- ✔ Andre lys

Motor

- ✔ Avgass
- ✔ Batteri(er)
- ✔ Tenningsanlegg
- ✔ Drivstoffanlegg/-ledninger
- ✔ Dynamo/lading
- ✔ Eksosanlegg
- ✔ Elektroniske styresystemer
- ✔ Kjølesystem/vannpumpe
- ✔ Lekkasje
- ✔ Motorfester/-demper
- ✔ Oljenivå/røykutvikling
- ✘ Service
- ✔ Startmotor
- ✔ Trekkraft
- ✔ Turbo
- ✔ Ladeluftkjøler
- ✔ Kompressor
- ✔ Motor
- ✔ Oljeservice og inspeksjon utført
- ✔ Åpne tekniske aksjoner utført

Hjuloppheng/styring

- ✔ Retningsstabilitet/selvoppretting
- ✔ Ratt/styringsmekanisme
- ✔ Hjullager
- ✔ Fjærer/støtdemper
- ✔ Ledd
- ✔ Stabilisatorer/stag
- ✔ Forstilling
- ✔ Bakstilling

Bremser

- ✔ Bremsfunksjon
- ✔ Parkeringsbrems
- ✔ Bremskraftforsterker
- ✔ Bremsvæske
- ✔ Lekkasje
- ✔ Rør/slanger
- ✔ Skiver
- ✔ Bremseskjold

Gir og drivlinje

- ✔ Girkasse
- ✔ Differensial
- ✔ Clutch/kobling/svinghjul
- ✔ Aksler
- ✔ Fordelingskasse

Interiør

- ✔ Dashboard
- ✔ Instrumenter og brytere
- ✔ Midtkonsoll/midtarmene
- ✔ Dørtrekk
- ✘ Seter
- ✘ Taktrekk
- ✔ Tepper/bekledning
- ✔ Vindusheiser
- ✔ Bilbelte
- ✔ Varme/AC/Klima
- ✔ Signalhorn/Lydsignal
- ✔ Multimedia
- ✔ Multifunksjonsratt
- ✔ Ratt
- ✔ Deksel

Opplysninger/klargjøring

- ✔ Opplysninger
- ✔ Det er gått mindre enn halve tiden før de neste nasjonale lovpålagte kontrollene (f.eks. PKK) skal utføres
- ✔ Reparasjon utført av autorisert verksted
- ✔ Alle uoriginale klistremerker er fjernet
- ✔ Lakken er polert, kromdetaljer vedlikeholdt
- ✔ Understellet er rengjort i området ved hjulhusene
- ✔ Dekk og felger er rengjort og vedlikeholdt
- ✔ Vinduer og speil er rengjort
- ✔ Rengjort innvendig
- ✔ Taktrekk er rengjort
- ✔ Bagasjerom er rengjort
- ✔ Dørstolper med hengsler er rengjort
- ✔ Dør- og kupékledninger er rengjort
- ✔ Sikkerhetsbelter er rengjort, og kontrollert
- ✔ Innsiden av vinduene er rengjort
- ✔ Pedalgummien er rengjort og feilfri

Det tas forbehold om mulige avvik i kontrollpunktene avhengig av biltype og modellvariant