

OPEL VIVARO / V 122 HK MANUELL 2WD

UN39790

92 531 KM

26.04.2021
Førstegang registrert

Diesel

CHASSISNR: VXEVFAHKKM7817652

BRUKTIMPORT: Nei

KJØRETØY: Varebil

FRIST FOR PKK: 09.12.2026

Testen er en uavhengig vurdering av kjøretøyets tekniske tilstand med det utstyret som er i bilen på testtidspunktet og kontrolleres iht. definerte kontrollpunkter for bilen.

Vurderingene gjøres ut ifra bilens alder og kilometerstand. Evt. feil fremkommer under Anmerkninger. Viking anmerker kun feil og mangler som avdekkes på testtidspunktet. Punkter som ikke er angitt i testen er ikke kontrollert.



OPPSUMMERT STATUS PÅ KJØRETØY

Kontrollert

Anmerkninger se neste side



IDENTITET



ASSISTENTSYSTEMER OG DIAGNOSE



EKSTERIØR



LYS



MOTOR



HJULOPPHENG/STYRING



BREMSER



GIR OG DRIVLINJE



INTERIØR



OPPLYSNINGER/KLARGJØRING



PUNKT	BESKRIVELSE	PLASSERING	
Assistentsystemer og diagnose			
1.1	Systemfunksjoner	Dekktrykkvarsler lyser.	
Eksteriør			
2.1	Dekk/Felger	Hjulsett mangler - sommer.	
2.2	Døråpning -	Slitt innsteg. slitt pga pakning som gnisser.	venstre, høyre
Lys			
3.1	Lys foran	Nærlys lyser ikke.	
3.2	Lys foran	Riper i glass. slitte/riper. poleres	
Bremser			
4.1	Skiver -	Slitte/stor slitekant. samt slitte klosser.	begge bak, begge foran
Gir og drivlinje			
5.1	Girkasse	Lekkasje. feilsøkes	
Interiør			
6.1	Seter	Hodestøtte mangler.	
6.2	Seter	slitt setetrekk, ikke kontrollert originale seter.	
Opplysninger/klargjøring			
7.1	Opplysninger	Øvrig opplysninger. servicehefte ikke tilgjengelig	
7.2	Øvrig utstyr/klargjøring	Utvendig og innvendig vask .	



2.2 Slitt innsteg Slitt pga pakning som gnisser.

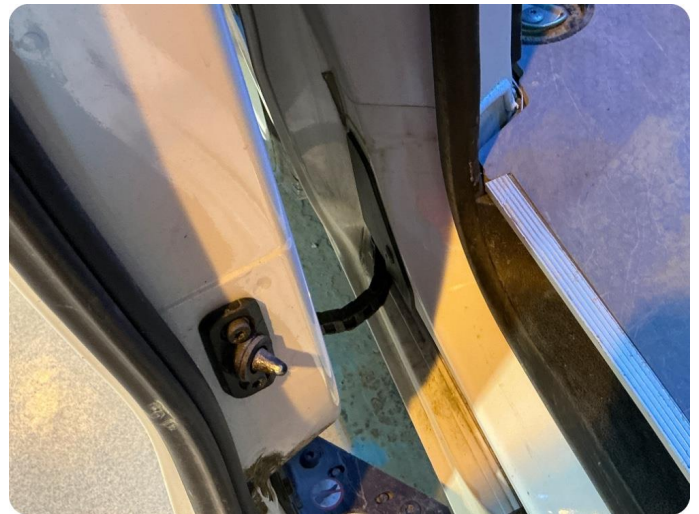

2.2 Slitt innsteg Slitt pga pakning som gnisser.



3.2 Riper i glass Slitte/riper. Poleres

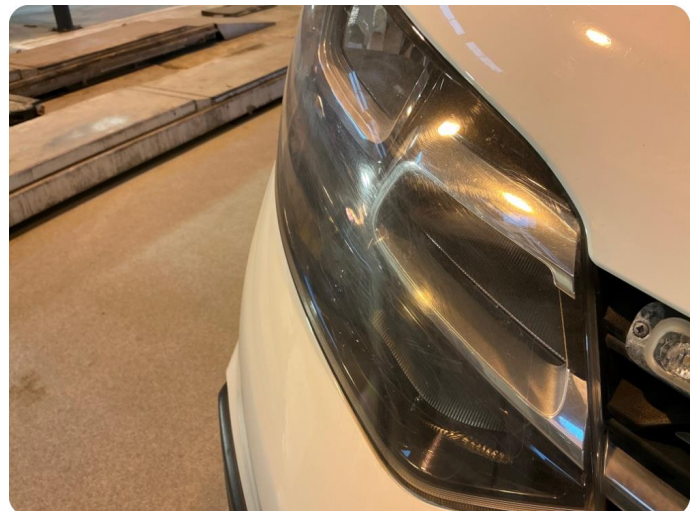

3.2 Riper i glass Slitte/riper. Poleres



5.1 Lekkasje Feilsøkes



6.1 Hodestøtte mangler



6.2 Øvrige feil Slitt setetrekk, ikke kontrollert originale seter.

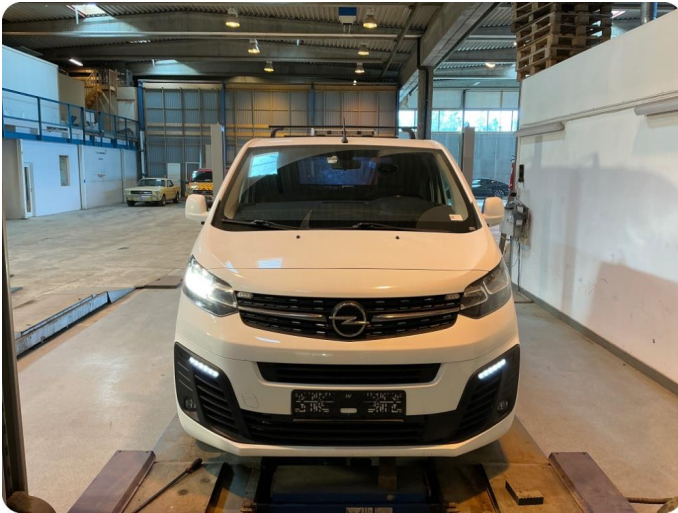

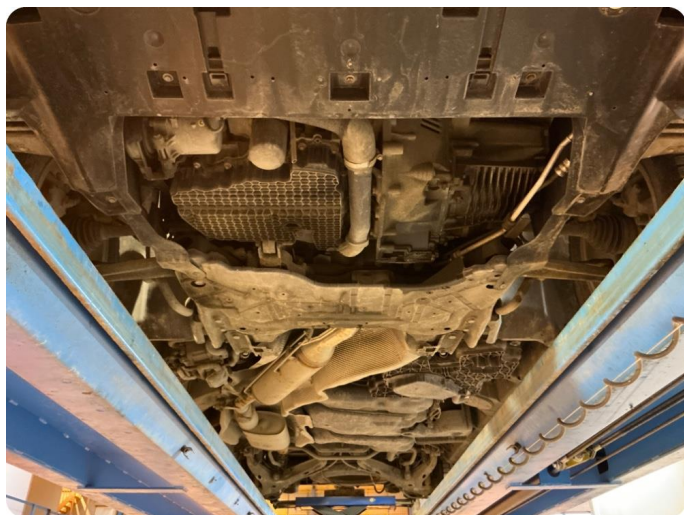

Utført 04.05.2026

SYSTEM	ANTALL
Blokkeringsfrie bremsler / elektronisk stabilit... - ABS/ESP	0
Ekstra begrensningssystem styreenhet (SRS) - Kollisjonssikringssystem	2
B1400 Spenningsforsyning for CAN Feil i signal	
U1F00 Feilhendelse ikke lagret i feilloggen Ingen symptomer	
D20DTL (DW10FE) - DCM 7.1	2
P3059 ECU-motorstyring (stopp og startfunksjon) Intern feil	
P1199 Drivstoffkrets (drivstoffnivå på reserve) For lavt nivå i beholderen	
Tilsetningssystem - TI Automotive/Marwal	0
Berøringsskjerm -	0
Instrument -	0
Tilleggsoppvarmer -	2
005 Varmeren er i sikkerhets modus	
006 Flamme registrert uten drivstoffstrøm	
Klimakontroll -	0
Parkeringshjelpsystem -	7
U1F00 Feilhendelse ikke lagret i feilloggen Ikke karakterisert	
B1221 Indre parkeringshjelpføler venstre foran Betjening eller ytelse ukorrekt	
B1225 Indre parkeringshjelpføler høyre foran Betjening eller ytelse ukorrekt	
B1222 Foran venstre ytre parkering aid sensor Betjening eller ytelse ukorrekt	
B1250 Parkeringshjelp sidesensor, fremre venstre Betjening eller ytelse ukorrekt	
B1251 Parkeringshjelp side sensor, fremre høyre Betjening eller ytelse ukorrekt	
B1227 Indre parkeringshjelpføler høyre bak Vibrasjonstid er for lang	

SYSTEM	ANTALL
Innebygd System Grensesnitt - BSI	6
B1138 Venstre nærlys Kortslutning til positiv eller åpen krets	
B1716 Mangel på sammenheng mellom kjøretøyets låsestatus og låsestatus til fremre venstre dørlås Ikke samstemt	
B1805 Motorstarter Koherens	
B1811 Additiv tilsetningspumpe defekt -	
B1825 Oljenivå, feilaktig signal Nivå for lav	
B132A Klimaanelegg lavtrykkssikkerhet feil Signalet er under tillatt omfang	
Telematikkenehet/lydnavigasjon -	2
B1503 Venstre bak lydutgang Avbrudd	
B1504 Høyre bak lydutgang Avbrudd	
Tilhengerfeste kontrollenhet -	6
B101F Permanent forsyningseffekt Feil	
B2EC8 Ekstra utgangseffekt for klimaanelegg Feil	
B1002 Uventet tilbakestilling av ECU Ingen tilleggsinformasjon	
B2EC0 Tilhengerens høyre sidelys Avbrudd	
B2EC1 Tilhengerens venstre sidelys Avbrudd	
B2EC3 Venstre blinklys for tilhenger Avbrudd	
Regn- og lysstyrke-sensor -	0
Batteristatus enhet -	0
Servostyring -	0

KJØRETØYDATA

ANTALL NØKLER	2	ANTALL LADEKABLER	
----------------------	---	--------------------------	--

PRØVEKJØRING

PRØVEKJØRT	HASTIGHET
Ja	

KLIMAAANLEGG

TEMPERATUR INN TIL KLIMAAANLEGG	14,00	TEMPERATUR UT AV KLIMAAANLEGG	7,00
--	-------	--------------------------------------	------

DEKK OG BREMSER

PRODUKSJONSDATO SOMMERDEKK		PRODUKSJONSDATO VINTERDEKK	
-----------------------------------	--	-----------------------------------	--

	VENSTRE FORAN	HØYRE FORAN	VENSTRE BAK	HØYRE BAK
Mønsterdybde sommerdekk	Dekksett ikke med på test			
Mønsterdybde vinterdekk	7	7,2	4,5	4,8

SERVICEINFORMASJON

KOMPLETT HISTORIKK	ELEKTRONISK SERVICEHEFTE
Ikke kontrollert	Nei

REGISTERREIM

SKIFTET ?
Vet ikke

Identitet	Motor	Interiør
Kjennemerke	Avgass	Dashbord
Understellsnummer	Batteri(er)	Instrumenter og brytere
Dokumentasjon utstyr/godkjenning	Drivstoffanlegg/-ledninger	Midtkonsoll/midtarmlene
Nøkler	Dynamo/lading	Dørtrekk
Assistentsystemer og diagnose	Eksosanlegg	Seter
Kamera	Elektroniske styresystemer	Taktrekk
Sensor	Kjølesystem/vannpumpe	Tepper/bekledning
Systemfunksjoner	Lekkasjer	Bagasjeromskjuler
Diagnose	Motorfester/-demper	Vindusheiser
Prøvekjøring	Oljenivå/røykutvikling	Bilbelte
Eksteriør	Service	Varme/AC/Klima
Lakk	Startmotor	Signalhorn/Lydsignal
Antirustbehandling	Trekraft	Multimedia
Under bil	Turbo	Varerom
Panser	Ladeluftkjøler	Solblending panoramatak
Dører	Kompressor	Multifunksjonsratt
Bakluke	Dieselpumpe/dyser/gløding	Ratt
Låser/tyverisikring	Motor	Deksel
Skjerner	Hjuloppheng/styring	Opplysninger/klargjøring
Skap/påbygg	Retningsstabilitet/selvoppretting	Opplysninger
Speil	Ratt/styringsmekanisme	Interiør
Tilhengerfeste	Hjullager	Øvrig utstyr/klargjøring
Korrosjon	Luftbelger	Annet
Vinduspussere/-spyler	Fjærer/støtdemper	
Verktøy/nødutstyr	Ledd	
Dekk/Felger	Stabilisatorer/stag	
Hjulmuttere/-bolter	Forstilling	
Rails	Bakstilling	
Døråpning	Bremser	
Terskler/innlastningssone	Bremsefunksjon	
Støtfanger	Parkeringsbrems	
Grill	Bremsekraftforsterker	
Tak	Bremsevæske	
Panoramatak/takluke	Lekkasjer	
Frontvindu	Rør/slanger	
Vinduer	Lasteavhengig ventil	
Kanal	Skiver	
Stolpe	Bremsekjøld	
Alle flater	Gir og drivlinje	
Ladeluke/tanklokk	Girkasse	
Lys	Differensial	
Lys foran	Clutch/kobling/svinghjul	
Lys bak	Aksler	
Markeringslys	Fordelingskasse	
Retningslys		
Nødsignallys		
Parkeringslys		
Refleks		
Andre lys		

Det tas forbehold om avvik på utstyr avhengig av biltype, årsmodell. Listen er å betrakte som en brutto liste

1. Rapporten

Rapporten inneholder identifikasjon av kjøretøy, samt beskrivelse av testens omfang med måleresultater der det foreligger.

2. Bedømming

Punktene som bilen er testet etter fremkommer i testen. Punktene er dynamiske og tilpasset bilens motor og drivlinje.

Anmerkninger kommer frem under Anmerkninger med forklaring av feil eller mangelens omfang med Bildedokumentasjon der det er mulig.

Inneholder testen prissetting av påkost gjøres dette ut ifra Viking sine prislister og oppslagsverk mot delekatologer justert for snittet i bilbransjen. Prisene kan avvike fra merkeforhandler.

3. Eiendomsrett

Testens resultat tilhører Vikings kunde. Testresultatene leveres ikke ut til andre uten samtykke fra Vikings kunde.

4. Demontering

Viking demonterer ikke for kontroll/vurdering, og kan dermed ikke påpeke feil som kun avdekkes ved demontering.

5. Prøvekjøring, periodiske feil og fremtidige problemer

Viking anmerker kun feil og avvik som oppdages på testtidspunktet. Testen er å anse som et «øyeblikksbilde» av bilen. Periodiske feil/avvik/oljeforbruk kan forekomme uten at dette kan avdekkes pga. manglende symptom (fremtredelse) på testtidspunktet. Det er ikke mulig å forutse framtidige problemer, feil eller avvik.

Testen er ikke å anse som en PKK kontroll, og det kan være avvik i bedømming der det er rom for skjønnsmessig vurdering. Det opplyses kun når frist for neste PKK kontroll er, ikke om det foreligger mangler ved en tidligere PKK kontroll.

Viking prøvekjører bilen i begrenset grad, kort tur i nærområdet til teststasjonen og er avhengig av kjøreforhold og bilens tekniske tilstand. Tekniske installasjoner som kreves spesielle kjøreforhold for å kontrollere funksjoner som 4x4 ol. blir kun testet dersom kjøreforholdene gjør det mulig å teste funksjon på testtidspunktet.

6. Avlesing av diagnose

Viking leser av feilmeldinger som bilens produsent har gitt tilgang til og som er tilgjengelig på testtidspunktet.

Avlesning av diagnose leses med gjeldende test utstyr som benyttes av Viking. Punktene som fremkommer under Utlesning av feilkoder. Ved usikkerhet rundt punktene anbefaler Viking en videre utredning. Viking Kontroll kan ikke påvise avvik i bilens oppgitte kilometerstand ved hjelp av diagnose.

7. Driftsbatterier på el- og hybridbiler vil kun bil visuelt kontrollert

Per i dag finnes det ikke gode nok måleinstrumenter som kan dokumentere den eksakte kapasiteten på batteriet. Viking kan ikke garantere at kapasiteten på testtidspunktet stemmer overens med produsentens oppgitte data.

8. Vikings ansvar

Viking har vurdert alle kontrollpunkter etterrettelig og etter beste skjønn. Kontrollpunkter som ikke omtales i rapporten er ikke en del av vurderingen.

☒ Evt. feil/avvik som avdekkes i etterkant av kontrollen kan kun lastes Viking dersom dette skyldes uaktsomhet ved utførelse av kontrollen.

☒ Ved ansvar for Viking skal erstatningssummen dog aldri overskride kontraktssummen. Med kontraktssummen menes her priser for den enkelte test.

Dersom det skulle være uoverensstemmelser i forbindelse med leveransen, kan kunde ta dette opp med Viking. Eventuelle reklamasjoner må være Viking i hende senest 10 dager etter at testen er utført. Viking forbeholder seg retten til å kontrollere punktet det reklameres på før videre saksbehandling.