



6092749

NAF Bruktbiltest

Testdato
17.02.2026

Kunde

Navn	Auksjonen.no Co/Santander
Medlemsnummer	95140190
Adresse	Døvleveien 23
Postnummer og -sted	3170 SEM
Telefon	33300540
Ekstern referanse	565419



Kjøretøy

Bilmerke	Isuzu	Motorstørrelse	1898 cm ³
Modell	N/A	Motoreffekt	120 kW
Type	BTF	Aksler i drift	2
Registreringsnr.	BU29607	Drivstofftype	Diesel
Understellsnr.	MPATFS87JMT015822	Kjøretøygruppe	315
Km.stand.	160931	Bruktimportert	Nei
Farge	Oransje	Registreringsår	2022
Karosseritype	Pick-up	Registrert første gang	02.09.2022
		Frist for neste EU kontroll	01.09.2026



Informasjon

NAF Bruktbiltest (BBT) er en uavhengig vurdering av kjøretøyets tekniske tilstand iht. definerte kontrollpunkter. De aktuelle kontrollpunktene fremkommer i testen og vurderes / bedømmes etter NAF sine definisjoner og retningslinjer som også hensyntar bilens alder og km-stand.

NAF anmerker kun feil, mangler og avvik som avdekkes på testtidspunktet. Forutsetninger for utført test er angitt på side 2 i denne rapporten. NAF demonterer ikke for kontroll. Det kan være indikasjon knyttet til tekniske forhold som krever ytterligere utredning for å kunne fastslå omfang. Det kan også være periodiske feil som ikke kan avdekkes på testtidspunktet. Se utfyllende leveransebeskrivelse side 6.

NAF Bruktbiltest er utført på oppdrag av bilforhandler. Alle henvendelser til testen og øvrige forhold til bilens tekniske tilstand må avklares mellom kjøper av bilen og bilforhandler. Testen er utstedt til.

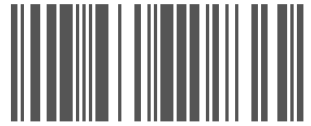

6092749

Testresultater

Ref.Id	Repareres	Resultat	Beskrivelse
3.3	Nøkler / Utstyr	Nøkkel mangler 1 stk	
4.2	Service/ Dokum.	Serviceokumentasjon mangler	
4.8		Aktivert serviceindikator	
5.3	Bremsebelegg	Slitt bremsebelegg	Venstre foran, Høyre foran
6.7	Bremsekiver	Bremsekivetykkelse er under fabrikantens minimumsmål	Venstre foran, Høyre foran
8.6	Parkeringsbrems	For stor dødgang	
10.1	Bremsevæsknivå	Lavt bremsevæsknivå	
21.7	Varsellamper	Varsellampe for bremsesystemet lyser	
22.3	Varsellamper utvidet	Varsellampe for OBD (Motorlampe) lyser	
30.2	Kjølevæske	Lavt væsknivå	
50.4	Varmeapparat / klimaanlegg (AC)	Svak eller ingen kjølevirkning fra AC	
58.6	Tilstand 12 volt batteri	Bør lade batteri	
59.1	Tilhengerkontakt	Skadet	
65.11	Dekk	Mønsterdybde under 1,6 mm for sommerdekk, eller 3,0 mm for vinterdekk:	Venstre foran, Venstre bak
66.7	Felg	Vesentlig oksidering/rust	Venstre foran, Venstre bak, Høyre bak, Høyre foran
67.8	Ekstra hjulsett	Ekstra hjulsett mangler	
86.3	Lakk / karosseri utvendig	Lakkriper:	Høyre forskjerm, Bakluke, Venstre bakkdør, Venstre bakskjerm, Støtfanger bak, Venstre C-stolpe, Støtfanger foran
86.6		Bulk (er):	Venstre fordør, Høyre fordør, Høyre bakskjerm, Bakluke, Venstre bakkdør, Høyre bakkdør, Venstre bakskjerm, Venstre C-stolpe
86.14		Steinsprut/lakksår	Støtfanger foran
97.1	Døråpning	Sår eller skade:	Venstre fordør, Venstre bakkdør, Høyre bakkdør

Ref.Id	Opplysning	Resultat	Beskrivelse
1.13	Kjøreegenskaper	Trekker litt til venstre	
5.12	Bremsebelegg	Tromler bak ikke demontert, bremsebelegg ikke kontrollert	
23.5	Full systemskann	Ikke avlest grunnet kommunikasjonsproblemer med styresystemer	
29.11	Oljenivå motor	Lavt oljenivå	
48.6	Oppvarmet bakrute	Ikke funksjonsprøvd grunnet høy utetemperatur	
65.21	Dekk	Mønsterdybde - tillatt, men anbefales byttet:	Høyre bak, Høyre foran
82.18	Siderute/bakrute	* Skade på solfilm høyre bak og venstre bak	
86.21	Lakk / karosseri utvendig	Diverse småbulker/lakkriper	
86.30		Lakk/karosseri er vurdert, men vanskelig når bilen er:	Delvis foliert
86.35		Lakkrens ut over normal klargjøring:	
96.4	Dørtrekk	Liten skade i dørtrekk:	Venstre bakkdør, Høyre



6092749

Ref.Id	Opplysning	Resultat	Beskrivelse
			bakdør

Servicehistorikk

Bilen mangler servicebok

Testforhold

Maks hastighet ved prøvekjøring	50 km/t
Utetemperatur ved prøvekjøring	-5 °C
Føreforhold ved prøvekjøring	Glatt;Isete
Bilen ble prøvekjørt:	Driftsvarm motor
Er bilen skitten eller nediset:	Nei



6092749

Prøvekjøring	Drivverk
1 - Kjøreegenskaper	O 40 - Girkasse (automatisk) ✓
Generell informasjon	41 - Differensial ✓
3 - Nøkler / Utstyr	42 - Drivaksler ✓
4 - Service/ Dokum.	43 - Mellomaksler ✓
Bremser	Elektriske anlegg
5 - Bremsbelegg	44 - Instrument belysning ✓
6 - Bremseskiver	45 - Instrumenter ✓
7 - Bremsetromler	46 - Radio / Multimedia ✓
8 - Parkeringsbrems	47 - Elektrisk vindusheis ✓
9 - Bremsvirkning	48 - Oppvarmet bakrute O
10 - Bremsvæsknivå	49 - Kupevifte ✓
11 - Bremsvæskens kokepunkt	50 - Varmeapparat / klimaanlegg (AC) R
12 - Bremsørør	51 - Vindusvisker, spyler (foran/bak) ✓
13 - Bremseslanger	53 - Sentrallås ✓
14 - Bremskraftforsterker	54 - Setevarmer ✓
15 - Bremsedal	56 - Drivrem generator ✓
Lys og signaler	57 - Batteri ytre tilstand ✓
17 - Lys	58 - Tilstand 12 volt batteri R
19 - Refleks	59 - Tilhengerkontakt R
20 - Lyd / lyssignaler	Hjul, dekk, felg
21 - Varsellamper	65 - Dekk R
22 - Varsellamper utvidet	66 - Felg R
e-Diagnose	67 - Ekstra hjulsett R
23 - Full systemskann	68 - Hjullager ✓
Motor	O 69 - Reservehjul / dekkreparasjonssett ✓
27 - Motor virkemåte	70 - Hjulcapsler/navkopper ✓
28 - Utvendig tilstand motor	Styring
29 - Oljenivå motor	✓ 71 - Ratt, rattaksel, ledd ✓
30 - Kjølevæske	O 72 - Styresnekke, tannstang ✓
31 - Kjølevifte	R 73 - Styrestag/ledd ✓
32 - Kjølesystem	✓ 74 - Styreservo ✓
33 - Eksosanlegg	✓ Hjuloppheng
35 - Motorfester	✓ 75 - Støtdempere ✓
36 - Drivstofftank, rør, slange	✓ 76 - Stabilisator ✓
37 - Registerreim	✓ 77 - Fjærer / fjærbein ✓
	78 - Opphengs- / bærearmer foraksel ✓
	79 - Opphengs- / bærearmer bakaksel ✓
	80 - Travers ✓



6092749

Karosseri

81 - Frontrute	✓
82 - Siderute/bakrute	○
83 - Dør-/panseråpner	✓
84 - Lås	✓
86 - Lakk / karosseri utvendig	R
87 - Utvendig speil	✓
88 - Underside	✓
89 - Understellsnummer	✓
90 - Tilhengerfeste	✓

Interiør

91 - Dashbord / midtkonsoll	✓
92 - Luftdyse kupé	✓
93 - Taktrekk	✓
94 - Solskjerm	✓
95 - Innvendig speil	✓
96 - Dørtrekk	○
97 - Døråpning	R
98 - Seter	✓
99 - Bilbelte	✓
100 - Gulvmatter/-teppe	✓
103 - Interiør generelt	✓
104 - Varseltrekant	✓



6092749

Måleverdier

Ref.Id	Punkt	Fråse	Måleverdi
3.1	Nøkler / Utstyr	Antall nøkler:	1 stk
6.1	Bremseskiver	Min. bremseskivetykkelse før utskifting foran:	28,00 mm
6.2		Bremseskivetykkelse VF	27,50 mm
6.3		Bremseskivetykkelse HF	27,50 mm
9	Bremsevirkning		Kontrollert visuelt
30	Kjølevæske		Ikke målt pga. skader/avvik som forhindrer måling
37	Registerreim		Bilen har registerkjede
50	Varmeapparat / klimaanlegg (AC)		Ikke målt pga. skader/avvik som forhindrer måling
58	Tilstand 12 volt batteri		Kontrollert visuelt
65.1	Dekk	Mønsterdybde VF	2,00 mm
65.2		Mønsterdybde HF	4,00 mm
65.3		Mønsterdybde VB	2,50 mm
65.4		Mønsterdybde HB	3,50 mm
65.5		Bilen er utrustet med:	Piggfrie vinterdekk
66.1	Felg	Felg montert på bilen:	Lettmetallfelg
67	Ekstra hjulsett		Ligger ikke i bilen



6092749

Leveransebetingelser

1. Testrapporten

Testrapporten inneholder identifikasjon av kjøretøy og kunde samt beskrivelse av testens omfang med måleresultater der det foreligger.

2. Bedømming–vurderingsdefinisjon

Forklaring til bokstavkodene som benyttes ved PDF rapport:

V = Normalt. Tilstand vurdert «normal» iht. kjøretøyets alder og kjørelengde

R = Reparasjon. Anbefaler utbedring iht. kontrollpunkt

O = Opplysning. Informasjon iht. kontrollpunkt og/eller kjøretøy

S = Skiftet. Kontrollpunkt inkl. komponentskifte

J = Justert. Kontrollpunkt inkl. justering

I = Ikkeutført. Kontrollpunkt ikke vurdert

3. Gjennomføring av test.

Test utføres på et NAF Senter hvis ikke annet er beskrevet.

4. Eiendomsrett

Testens resultat tilhører NAFs kunde. Kundens navn er registrert på side 1 i testrapporten, og eventuelle henvendelser i forbindelse med testen må utføres av registrert kunde. Testresultatene leveres ikke ut til andre uten samtykke fra NAFs kunde.

5. Demontering

NAF demonterer ikke for kontroll/vurdering, og kan dermed ikke påpeke feil som kun avdekkes ved demontering. Dersom NAF oppdager avvik der det trengs demontering for kontroll/vurdering, vil dette anmerkes i testrapporten.

6. Prøvekjøring, periodiske feil og fremtidige problemer

NAF anmerker kun feil og avvik som oppdages på testtidspunktet. Periodiske feil/avvik kan forekomme uten at dette avdekkes pga. manglende symptom(fremtredelse) ved testtidspunktet. Det er ikke mulig å forutse framtidige problemer, feil eller avvik.

NAF prøvekjører bilen kun i begrenset grad.

7. Avlesing av elektronisk lagrede feilkoder via kjøretøyets OBD kontakt

NAF leser feilkoder på de elektroniske styresystemene som bilprodusenten har gitt tilgang til. Tilgang kan variere mellom ulike bilmerker og modeller og systemene leses med det testutstyret som benyttes av NAF. Det skilles ikke mellom permanente og periodiske feilkoder. NAF kan ikke påvise avvik i bilens oppgitte kilometerstand ved hjelp av diagnose.

8. NAFs ansvar

NAF har vurdert alle kontrollpunkter i den aktuelle testrapporten i henhold til NAFs definisjoner og retningslinjer. Kontrollpunkter som ikke omtales i rapporten er ikke inkludert eller vurdert.

Feil/avvik som avdekkes i etterkant av testen, kan ikke lastes NAF uten at det dokumenteres at følgende kumulative vilkår foreligger:

- feil/avvik må anses å ha foreligget ved testtidspunktet
- feil/avvik kan avdekkes etter gjeldende definisjoner og retningslinjer(innhold) av kontrollpunkt ved testtidspunktet
- feil/avvik kan avdekkes ved benyttet testutstyr i NAF ved testtidspunktet
- feil/avvik kan avdekkes ved gjeldende testforutsetninger ved testtidspunktet
- feil/avvik medfører konsekvenstap
- NAF har opptrådt uaktsomt ved testtidspunktet

9. Klageadgang næringsmarked

Testens resultat tilhører NAFs kunde. Kundens navn er registrert på side 1 i testrapporten. Ved eventuelle uoverensstemmelser i forbindelse med levert dokumentasjon, skal kunde ta dette opp med NAF. NAF er forretningsmessig leverandør til kunde og forholder seg kun til denne avtalepart.

Alle reklamasjoner må være NAF i hende skriftlig senest 10 dager etter at testen er utført.

10. Reklamasjonsansvaret til NAF

Ved uoverensstemmelse mellom tekst og bilder i testrapport og ett av disse viser riktig tilstand, er feilen ikke reklamasjonsgrunn.

NAF AS er ikke ansvarlig for feil i opplysninger som er hentet elektronisk fra 3. -part.

NAF AS kan kreve at bilen stilles til disposisjon for kontroll.

Ved reklamasjon kan NAF AS forlange å få mulighet til å reparere på eget verksted.

Hvis kjøper starter reparasjon på annet verksted uten skriftlig godkjenning fra NAF AS bortfaller retten til å kreve utgiften refundert av NAF AS.

Ved reparasjon på kjøpers verksted beregnes priser etter NAF AS sine innkjøpspriser (Meca eller tilsvarende) og selvkost på timepris. Benyttes DBS-systemet som grunnlag for delepriser benyttes importørpriser uten fraktpåslag.

Arbeidstidsettes iht. Haynes Pro med faktor 1

Diagnoserapport vedlegges der kunden har bestilt dette. Diagnoserapporten betraktes som en del av testrapporten.

Reklamasjonskravets størrelse er under alle omstendigheter oppad begrenset til prisen på testen, med mindre noe annet er særskilt avtalt.

NAF AS anbefaler at budgivere selv inspiserer objektet.



6092749

Bilder og vedlegg

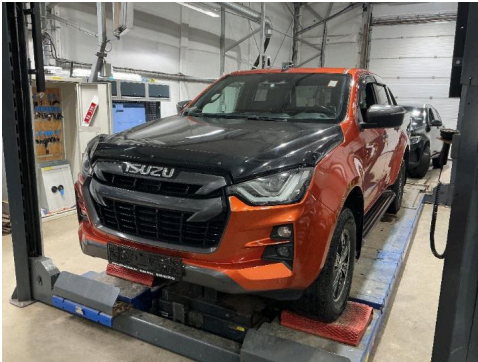

1. Generelt

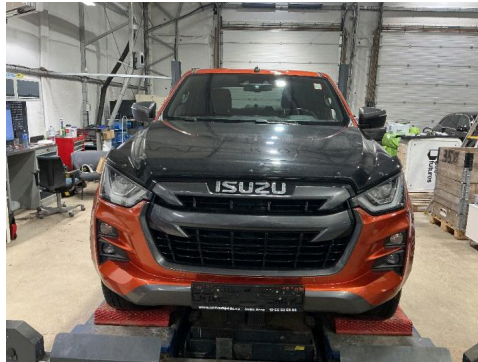

2. Generelt



3. Generelt

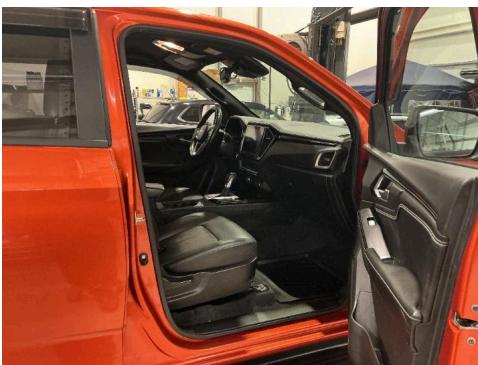

4. Generelt



5. Generelt



6. Generelt



7. Generelt



8. Generelt



9. Generelt



10. Generelt

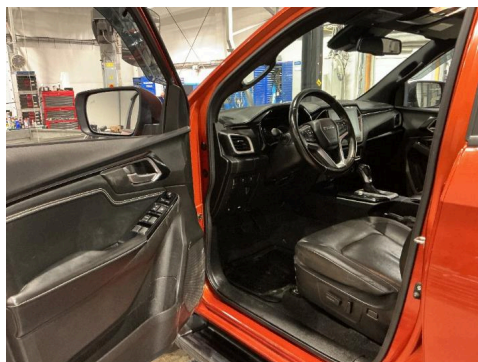

11. Generelt

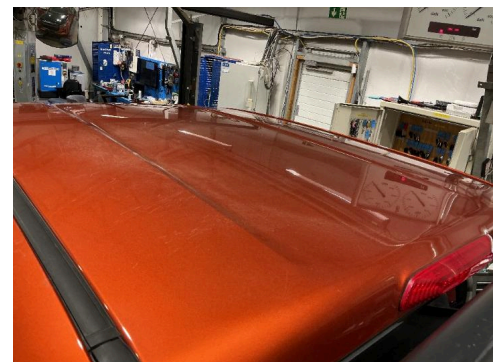

12. Generelt



6092749

Bilder og vedlegg



13. Generelt



14. Generelt



15. Generelt



16. Generelt

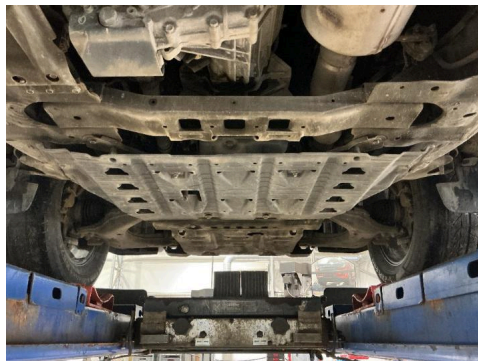

17. Generelt

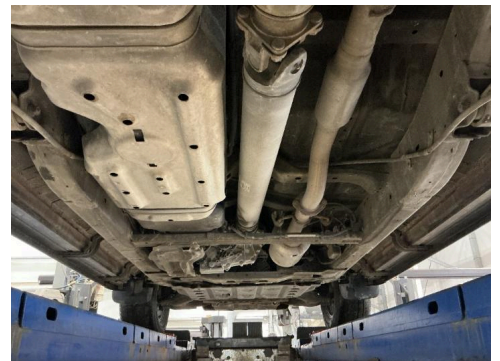

18. Generelt

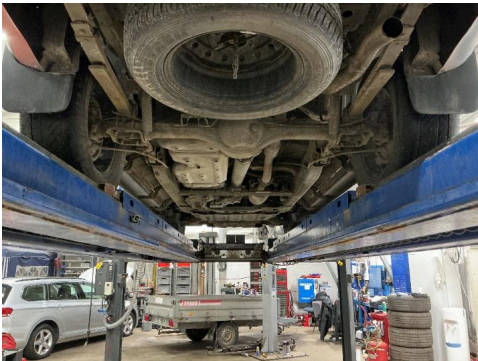

19. Generelt



20. Bakluke



R 21. Bakluke

R



22. Bakluke



R 23. Dørtrekk



O 24. Dørtrekk

O



6092749

Bilder og vedlegg



25. Døråpning



R 26. Døråpning



R 27. Døråpning



28. Døråpning

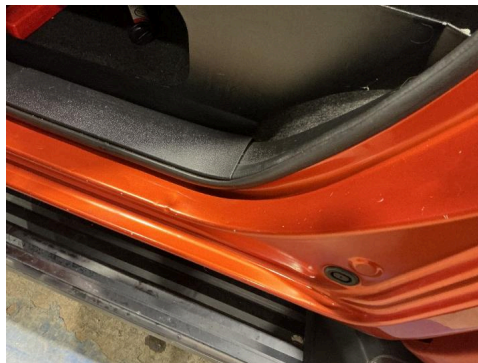

R 29. Døråpning



R 30. Døråpning



31. Felg

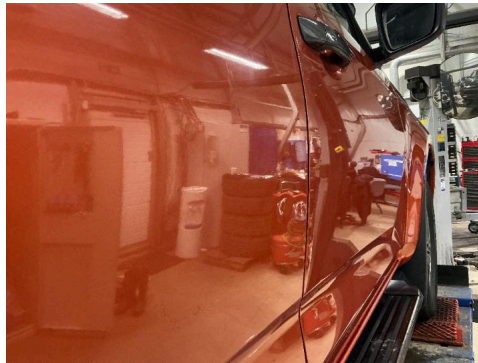

R 32. Høyre bakdør



R 33. Høyre baksjerm

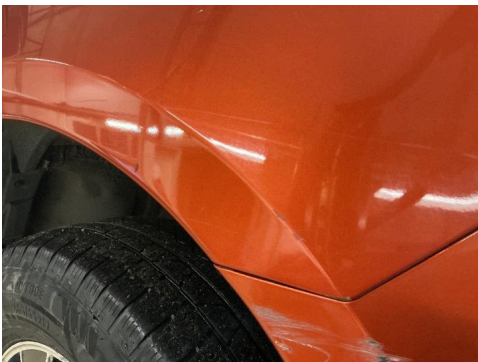

34. Høyre forskjerm

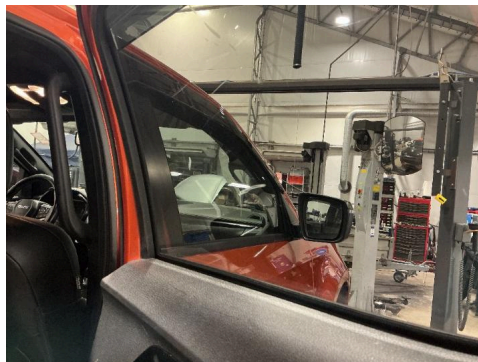

R 35. Siderute/bakrute

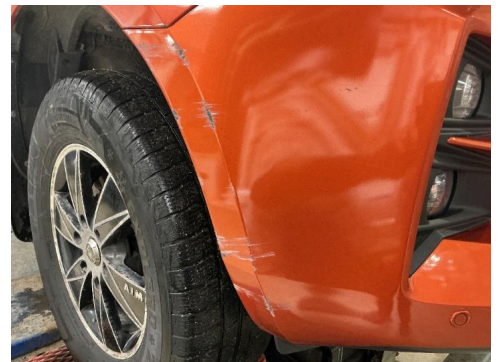

O 36. Støtfanger foran



6092749

Bilder og vedlegg



37. Støtfanger foran

R



38. Støtfanger foran

R



39. Tilhengerkontakt

R

R

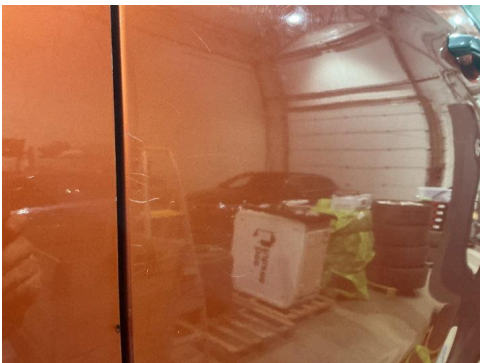

40. Venstre bakkdør

R

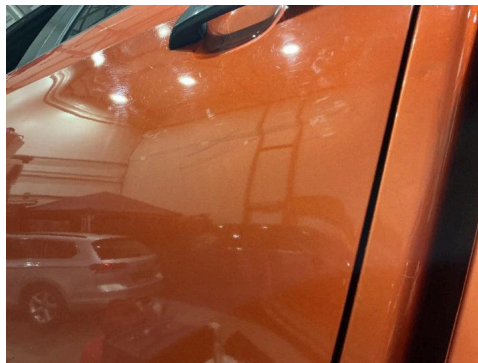

41. Venstre bakkdør

R



42. Venstre bakskjerm

R

R



43. Venstre fordør

R