



6303873

NAF Bruktbiltest

Testdato
18.05.2026

Kunde

Navn	Auksjonen.no As
Medlemsnummer	94448735
Adresse	Døvleveien 23
Postnummer og -sted	3170 SEM
Telefon	33300540
Ekstern referanse	594600



Kjøretøy

Bilmerke	Citroen	Motorstørrelse	1199 cm ³
Modell	C4 CACTUS	Motoreffekt	81 kW
Type	0	Aksler i drift	1
Registreringsnr.	DR73679	Drivstofftype	Bensin
Understellsnr.	VF70PHNPXJE557826	Kjøretøygruppe	101
Km.stand.	50648	Bruktimportert	Nei
Farge	Grå	Registreringsår	2020
Karosseritype	Kombikupé	Registrert første gang	31.01.2020
		Frist for neste EU kontroll	30.01.2026



Informasjon

NAF Bruktbiltest er en uavhengig vurdering av kjøretøyets tekniske tilstand iht. definerte kontrollpunkter. De aktuelle kontrollpunktene fremkommer i testen og vurderes / bedømmes etter NAF sine definisjoner og retningslinjer som også hensyntar bilens alder og km-stand.

NAF anmerker kun feil, mangler og avvik som avdekkes på testtidspunktet. Forutsetninger for utført test er angitt på side 2 i denne rapporten. NAF demonterer ikke for kontroll. Det kan være indikasjon knyttet til tekniske forhold som krever ytterligere utredning for å kunne fastslå omfang. Det kan også være periodiske feil som ikke kan avdekkes på testtidspunktet. Se utfyllende leveransebeskrivelse side 6.

NAF Bruktbiltest er utført på oppdrag av bilforhandler. Alle henvendelser til testen og øvrige forhold til bilens tekniske tilstand må avklares mellom kjøper av bilen og bilforhandler testen er utstedt til.



6303873

Testresultater

Ref.Id	Repareres	Resultat	Beskrivelse
4.3	Service/Dokumentasjon.	Frist for EU kontroll er overskredet	
6.3	Varsellamper/ meldinger.	Varsellampe for TPMS (Dekktrykk) lyser	
6.4		Varsellampe for OBD (Motorlampe) lyser	
30.9	Batteri 12 volt.	Bør skifte batteri!	
34.3	Registerreim.	Det foreligger ingen dokumentasjon på bytte av registerreim iht oppgitt intervall. Nærmere undersøkelse/kontroll anbefales	
50.3	Lakk / karosseri utvendig.	Steinsprut/lakksår	Panser
50.6		Lakkblærer	Venstre bakhjør
50.8		Bulk (er):	Høyre baksjerm
60.1	Bremsekiver innvendig.	Rust på bremsekive:	Venstre bak, Høyre bak
60.2		Slitt bremsekive:	Venstre foran, Høyre foran
73.10	Bremsekive/klosser utvendig	Slitt bremsekive:	Venstre foran, Høyre foran
73.12		Rust på bremsekive:	Venstre bak, Høyre bak
78.2	Viskere, spylersystem	Dårlig viskerblad:	Høyre foran

Ref.Id	Opplysning	Resultat	Beskrivelse
4.6	Service/Dokumentasjon.	Aktivert serviceindikator	
12.7	Glassruter.	Noe steinsprut på frontrute	
24.5	Feilkodeutlesing.	Ikke avlest grunnet kommunikasjonsproblemer med styresystemer	
27.6	Oppvarmet rute/speil.	Ikke funksjonsprøvd grunnet høy utetemperatur	
45.11	Tilhengerfeste.	Låsemekanisme er ikke funksjonsprøvd	
50.20	Lakk / karosseri utvendig.	Diverse småbulker/lakkriper	
50.21		Diverse steinsprut/lakksår	
50.33		Lakkrens ut over normal klargjøring:	
51.12	Vognbunn/understell.	Stedvis rustdannelser i vognbunn/understell	
59.7	Bremsebelegg innvendig.	Slitt bremsebelegg	Venstre foran, Høyre foran
73.18	Bremsekive/klosser utvendig	Slitt bremsebelegg	Høyre foran, Venstre foran
76.10	Felg.	Riper/slitasje på felg	Venstre foran, Venstre bak, Høyre bak, Høyre foran
77.21	Ekstra hjulsett..	Ekstra hjulsett mangler	

Ikke utførte

Punkt	Årsak
Skilter.	Ikke tilgjengelig for kontroll



6303873

Servicehistorikk

Bilder er vedlagt

Testforhold

Maks hastighet ved prøvekjøring 50 km/t
Utetemperatur ved prøvekjøring 8 °C
Føreforhold ved prøvekjøring Tørt
Er bilen skitten, våt eller nediset? Nei



6303873

Generell informasjon.

- 1 - Bildeserie
- 2 - Skilter.
- 3 - Sentrallås/nøkler.
- 4 - Service/Dokumentasjon.

Interiør.

- 5 - Ratt, rattaksel, ledd.
- 6 - Varsellamper/ meldinger.
- 7 - Brems pedal.
- 8 - Bremskraftforsterker.
- 9 - Instrumenter.
- 10 - Dashbord /midtkonsoll.
- 11 - Lyd / lyssignaler.
- 12 - Glassruter.
- 13 - Setevarmer.
- 14 - Innvendig speil.
- 15 - Utvendig speil.
- 16 - Solskjerm.
- 18 - Varmeapparat / klimaanlegg (AC).
- 19 - Taktrekk.
- 21 - Interiør generelt.

Motor.

- 22 - Panser.
- 23 - Understellsnummer.
- 24 - Feilkodeutlesing.
- 25 - Lykter/lys - virkemåte.
- 26 - Lykter/lys - tilstand.
- 27 - Oppvarmet rute/speil.
- 28 - Bremsvæske.
- 29 - Kjølesystem.
- 30 - Batteri 12 volt.
- 31 - Oljenivå motor.
- 32 - Utvendig tilstand motor.
- 33 - Motorfester.
- 34 - Registerreim.
- 35 - Drivreim generator.

Karosseri.

- ✓ 36 - Dører. ✓
- | 37 - Elektrisk vindusheis. ✓
- ✓ 38 - Døråpning. ✓
- R** 39 - Dørtrekk. ✓
- 40 - Bilbelte. ✓
- 41 - Gulvmatter/-teppe. ✓
- 42 - Seter. ✓
- R** 45 - Tilhengerfeste. **O**
- ✓ 46 - Varseltrekant / refleksvest ✓
- ✓ 47 - Laste-/bagasjerom. ✓
- ✓ 48 - Bagasjeromstildekning/rollo ✓
- ✓ 49 - Reservehjul / dekkreparasjonssett. ✓
- O** 50 - Lakk / karosseri utvendig. **R**

Underside.

- ✓ 51 - Vognbunn/understell. **O**
- ✓ 52 - Opphengs- / bærearmer bakaksel. ✓
- ✓ 53 - Stabilisator. ✓
- ✓ 54 - Differensial. ✓
- ✓ 55 - Drivaksler. ✓
- ✓ 57 - Bremsørør. ✓
- 58 - Bremseslanger. ✓
- 59 - Bremsbelegg innvendig. **O**
- ✓ 60 - Bremseskiver innvendig. **R**
- O** 61 - Parkbrems. ✓
- ✓ 62 - Støtdempere. ✓
- ✓ 63 - Drivstofftank, rør, slange. ✓
- 64 - Lekkasje. ✓
- O** 67 - Eksosanlegg. ✓
- ✓ 68 - Travers. ✓
- R** 69 - Opphengs- / bærearmer foraksel. ✓
- ✓ 70 - Styrestag/ledd. ✓
- ✓ 71 - Styresnekke, tannstang. ✓
- ✓ 72 - Fjærer / fjærbein. ✓

Hjul,dekk.

- ✓ 73 - Bremseskive/klosser utvendig **R**
- 74 - Hjullager. ✓
- 75 - Dekk. ✓
- 76 - Felg. **O**
- 77 - Ekstra hjulsett.. **O**



6303873

Prøvekjøring.

78 - Viskere, spylersystem	R
80 - Motor og drivlinje - virkemåte	✓
81 - Kjøreegenskaper.	✓
83 - Bremses - virkemåte	✓



6303873

Måleverdier

Ref.Id	Punkt	Fråse	Måleverdi
1.1	Bildeserie	Bilder	Ingen bestemt bildeserie for kunde, NAF standard bilder gjennomført
3.1	Sentrallås/nøkler.	Antall nøkler:	2 stk
18.1	Varmeapparat / klimaanlegg (AC).	Temperatur på luft inn i klimaanlegg	20 °C
18.2		Temperatur på luft ut av klimaanlegg	8 °C
28	Bremsevæske.		Kontrollert visuelt
29.1	Kjølesystem.	Kjølevæskens frysepunkt, frostsikker ned til minus:	35 °C
30	Batteri 12 volt.		Kontrollert visuelt
34.1	Registerreim.	Bilfabrikanten anbefaler under normale forhold skifte ved km:	100000
34.2		eller ved, måneder:	72
73.1	Bremsekive/klosser utvendig	Min. bremsekivetykkelse før utskifting foran:	20,00 mm
73.2		Bremsekivetykkelse VF	20,50 mm
73.3		Bremsekivetykkelse HF	20,50 mm
73.4		Min. bremsekivetykkelse før utskifting bak:	7,00 mm
73.5		Bremsekivetykkelse VB	8,50 mm
73.6		Bremsekivetykkelse HB	8,50 mm
75.1	Dekk.	Bilen er utrustet med:	Sommerdekk
75.2		Mønsterdybde VF	5,50 mm
75.3		Mønsterdybde HF	6,50 mm
75.4		Mønsterdybde VB	6,00 mm
75.5		Mønsterdybde HB	5,50 mm
76.1	Felg.	Felg montert på bilen:	Lettmetallfelg
77	Ekstra hjulsett..		Ligger ikke i bilen
83	Bremser - virkemåte		Kontrollert visuelt



6303873

Leveransebetingelser

1. Testrapporten

Testrapporten inneholder identifikasjon av kjøretøy og kunde samt beskrivelse av testens omfang med måleresultater der det foreligger.

2. Bedømming–vurderingsdefinisjon

Forklaring til bokstavkodene som benyttes ved PDF rapport:

V = Normalt. Tilstand vurdert «normal» iht. kjøretøyets alder og kjørelengde

R = Reparasjon. Anbefaler utbedring iht. kontrollpunkt

O = Opplysning. Informasjon iht. kontrollpunkt og/eller kjøretøy

S = Skiftet. Kontrollpunkt inkl. komponentskifte

J = Justert. Kontrollpunkt inkl. justering

I = Ikkeutført. Kontrollpunkt ikke vurdert

3. Gjennomføring av test.

Test utføres på et NAF Senter hvis ikke annet er beskrevet.

4. Eiendomsrett

Testens resultat tilhører NAFs kunde. Kundens navn er registrert på side 1 i testrapporten, og eventuelle henvendelser i forbindelse med testen må utføres av registrert kunde. Testresultatene leveres ikke ut til andre uten samtykke fra NAFs kunde.

5. Demontering

NAF demonterer ikke for kontroll/vurdering, og kan dermed ikke påpeke feil som kun avdekkes ved demontering. Dersom NAF oppdager avvik der det trengs demontering for kontroll/vurdering, vil dette anmerkes i testrapporten.

6. Prøvekjøring, periodiske feil og fremtidige problemer

NAF anmerker kun feil og avvik som oppdages på testtidspunktet. Periodiske feil/avvik kan forekomme uten at dette avdekkes pga. manglende symptom(fremtredelse) ved testtidspunktet. Det er ikke mulig å forutse framtidige problemer, feil eller avvik.

NAF prøvekjører bilen kun i begrenset grad.

7. Avlesing av elektronisk lagrede feilkoder via kjøretøyets OBD kontakt

NAF leser feilkoder på de elektroniske styresystemene som bilprodusenten har gitt tilgang til. Tilgang kan variere mellom ulike bilmerker og modeller og systemene leses med det testutstyret som benyttes av NAF. Det skilles ikke mellom permanente og periodiske feilkoder. NAF kan ikke påvise avvik i bilens oppgitte kilometerstand ved hjelp av diagnose.

8. NAFs ansvar

NAF har vurdert alle kontrollpunkter i den aktuelle testrapporten i henhold til NAFs definisjoner og retningslinjer. Kontrollpunkter som ikke omtales i rapporten er ikke inkludert eller vurdert.

Feil/avvik som avdekkes i etterkant av testen, kan ikke lastes NAF uten at det dokumenteres at følgende kumulative vilkår foreligger:

- feil/avvik må anses å ha foreligget ved testtidspunktet
- feil/avvik kan avdekkes etter gjeldende definisjoner og retningslinjer(innhold) av kontrollpunkt ved testtidspunktet
- feil/avvik kan avdekkes ved benyttet testutstyr i NAF ved testtidspunktet
- feil/avvik kan avdekkes ved gjeldende testforutsetninger ved testtidspunktet
- feil/avvik medfører konsekvenstap
- NAF har opptrådt uaktsomt ved testtidspunktet

9. Klageadgang næringsmarked

Testens resultat tilhører NAFs kunde. Kundens navn er registrert på side 1 i testrapporten. Ved eventuelle uoverensstemmelser i forbindelse med levert dokumentasjon, skal kunde ta dette opp med NAF. NAF er forretningsmessig leverandør til kunde og forholder seg kun til denne avtalepart.

Alle reklamasjoner må være NAF i hende skriftlig senest 10 dager etter at testen er utført.

10. Reklamasjonsansvaret til NAF

Ved uoverensstemmelse mellom tekst og bilder i testrapport og ett av disse viser riktig tilstand, er feilen ikke reklamasjonsgrunn.

NAF AS er ikke ansvarlig for feil i opplysninger som er hentet elektronisk fra 3. -part.

NAF AS kan kreve at bilen stilles til disposisjon for kontroll.

Ved reklamasjon kan NAF AS forlange å få mulighet til å reparere på eget verksted.

Hvis kjøper starter reparasjon på annet verksted uten skriftlig godkjenning fra NAF AS bortfaller retten til å kreve utgiften refundert av NAF AS.

Ved reparasjon på kjøpers verksted beregnes priser etter NAF AS sine innkjøpspriser (Meca eller tilsvarende) og selvkost på timepris. Benyttes DBS-systemet som grunnlag for delepriser benyttes importørpriser uten fraktpåslag.

Arbeidstidsettes iht. Haynes Pro med faktor 1

Diagnoserapport vedlegges der kunden har bestilt dette. Diagnoserapporten betraktes som en del av testrapporten.

Reklamasjonskravets størrelse er under alle omstendigheter oppad begrenset til prisen på testen, med mindre noe annet er særskilt avtalt.

NAF AS anbefaler at budgivere selv inspiserer objektet.



6303873

Bilder og vedlegg

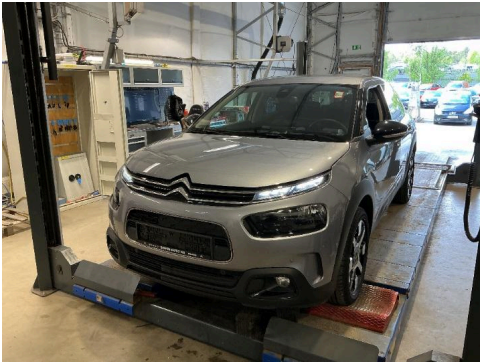

1. Generelt

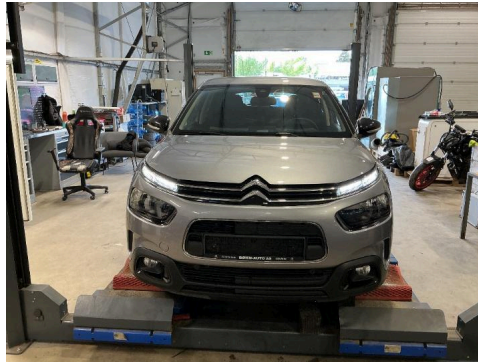

2. Generelt



3. Generelt



4. Generelt



5. Generelt

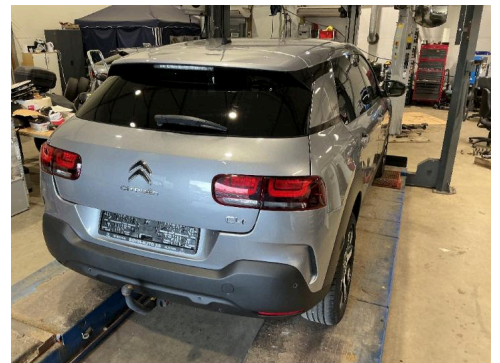

6. Generelt



7. Generelt

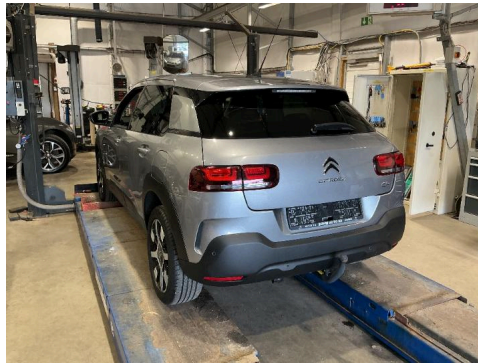

8. Generelt



9. Generelt



10. Generelt



11. Generelt



12. Generelt



6303873

Bilder og vedlegg



13. Generelt



14. Generelt



15. Generelt

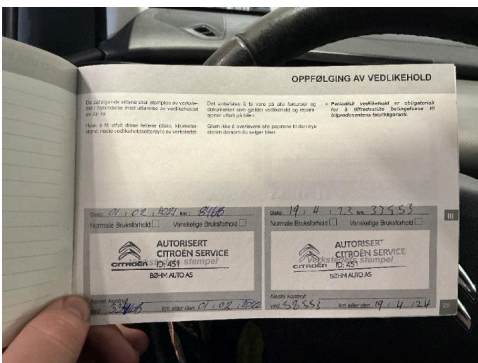

16. Generelt



17. Generelt



18. Generelt

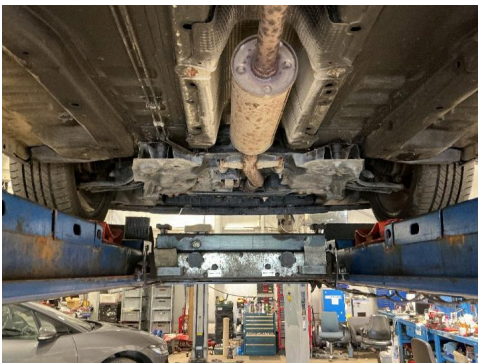

19. Generelt

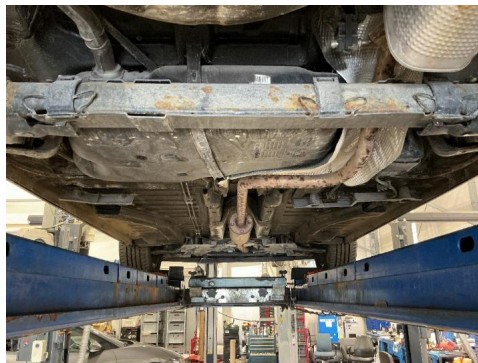

20. Generelt

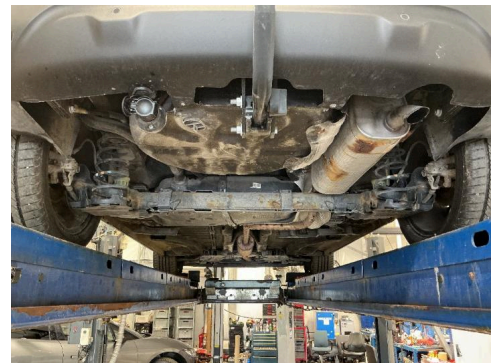

21. Generelt

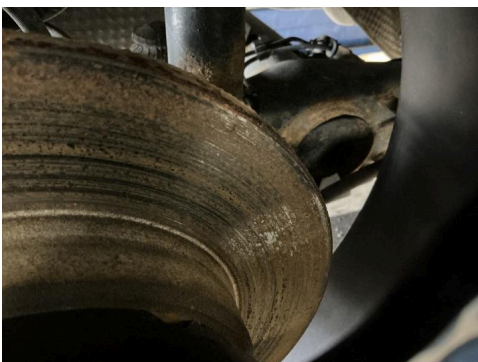

22. Bremseskive/klosser utvendig

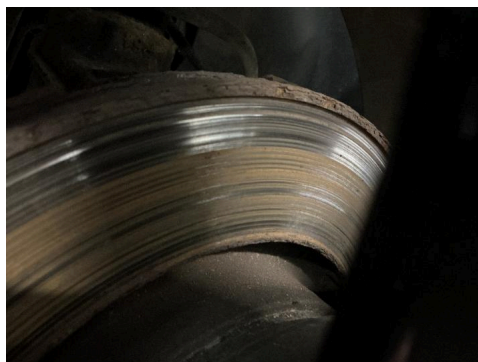

R 23. Bremseskive/klosser utvendig



R 24. Lakk / karosseri utvendig.

R



6303873

Bilder og vedlegg



25. Lakk / karosseri utvendig.



R 26. Lakk / karosseri utvendig.



R 27. Lakk / karosseri utvendig.

R