

OPEL VIVARO / V 122 HK MANUELL 2WD

UN39754

79 911 KM

26.04.2021
Førstegang registrert

Diesel

CHASSISNR: VXEVFAHKKM7813735

BRUKTIMPORT: Nei

KJØRETØY: Varebil

FRIST FOR PKK: 07.02.2027

Testen er en uavhengig vurdering av kjøretøyets tekniske tilstand med det utstyret som er i bilen på testtidspunktet og kontrolleres iht. definerte kontrollpunkter for bilen.

Vurderingene gjøres ut ifra bilens alder og kilometerstand. Evt. feil fremkommer under Anmerkninger. Viking anmerker kun feil og mangler som avdekkes på testtidspunktet. Punkter som ikke er angitt i testen er ikke kontrollert.



OPPSUMMERT STATUS PÅ KJØRETØY

Kontrollert Anmerkninger se neste side

IDENTITET

ASSISTENTSYSTEMER OG DIAGNOSE

EKSTERIØR

LYS

MOTOR

HJULOPPHENG/STYRING

BREMSER

GIR OG DRIVLINJE

INTERIØR

OPPLYSNINGER/KLARGJØRING

PUNKT	BESKRIVELSE	PLASSERING
Identitet		
1.1 Nøkler	Mangler. 1	
Assistentsystemer og diagnose		
2.1 Diagnose	Se diagnosetest.	
2.2 Prøvekjøring	Ikke prøvekjørt. står på piggdekk	
Eksteriør		
3.1 Lakk	Generelt mye stensprut. og hakk/små riper	
3.2 Under bil	Beskyttelsesplate skadet/mangler.	
3.3 Dører -	Bulk.	venstre bak
3.4 Skap/påbygg	bulk	
3.5 Vinduspussere/-spyler -	spyler rett bak, ikke på ruten (feilsøk)	bak
3.6 Dekk/Felger	Hjulsett mangler - sommer.	
3.7 Dekk/Felger	Kantkjørt felg. 2 vinter	
Lys		
4.1 Retningslys -	Vann/dugg.	midten høyre
Motor		
5.1 Motor	Svetter. feilsøk	
Hjuloppheng/styring		
6.1 Hjullager -	Slakk.	høyre foran
6.2 Forstilling -	Slitt bærebreforing.	begge
Bremser		
7.1 Skiver -	Slitte/stor slitekant.	alle
Gir og drivlinje		
8.1 Girkasse	Svetter. feilsøk	
Interiør		
9.1 Seter	Slitt.	
9.2 Tepper/bekledning	noen riper og flekker interiør	
Opplysninger/klargjøring		
10.1 Opplysninger	Dokumentert service, se bilde. siste service mangler km stand	
10.2 Øvrig utstyr/klargjøring	Fjerne dekor/logo .	



3.1 Generelt mye stensprut Og hakk/små riper



3.1 Generelt mye stensprut Og hakk/små riper



3.1 Generelt mye stensprut Og hakk/små riper



3.1 Generelt mye stensprut Og hakk/små riper



3.1 Generelt mye stensprut Og hakk/små riper



3.1 Generelt mye stensprut Og hakk/små riper



3.1 Generelt mye stensprut Og hakk/små riper



3.1 Generelt mye stensprut Og hakk/små riper



3.1 Generelt mye stensprut Og hakk/små riper



3.1 Generelt mye stensprut Og hakk/små riper



3.1 Generelt mye stensprut Og hakk/små riper



3.1 Generelt mye stensprut Og hakk/små riper



3.1 Generelt mye stensprut Og hakk/små riper



3.1 Generelt mye stensprut Og hakk/små riper



3.1 Generelt mye stensprut Og hakk/små riper



3.1 Generelt mye stensprut Og hakk/små riper



3.1 Generelt mye stensprut Og hakk/små riper



3.1 Generelt mye stensprut Og hakk/små riper



3.1 Generelt mye stensprut Og hakk/små riper



3.1 Generelt mye stensprut Og hakk/små riper



3.2 Beskyttelsesplate skadet/mangler



3.3 Bulk



3.4 Øvrige feil Bulk



3.5 Øvrige feil Spylers rett bak, ikke på ruten (feilsøk)



3.7 Kantkjørt felg 2 vinter



4.1 Vann/dugg



5.1 Svetter Feilskøk



8.1 Svetter Feilskøk



9.1 Slitt

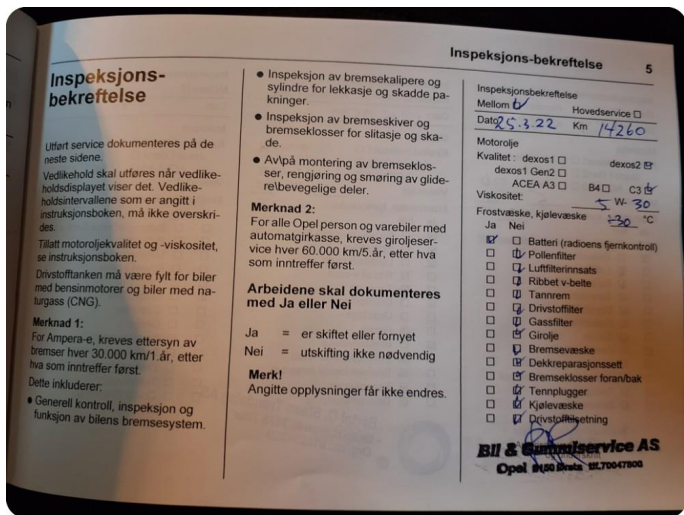

10.1 Dokumentert service, se bilde Siste service mangler km stand

6 Inspeksjons-bekreftelse

Inspeksjonsbekreftelse
 Mellom Hovedservice
 Dato 09.05.23 Km 3807

Motorolje
 Kvalitet: dexos1 dexos2
 dexos1 Gen2
 ACEA A3 B4 C3
 Viskositet: 5 W 70

Frostvæske, kjølevæske 40 °C
 Ja Nei

Batteri (radioens fjernkontroll)
 Pollenfilter
 Luftfilterinnsats
 Ribbet v-belte
 Tannrem
 Drivstoffilter
 Gassfilter
 Gjølje
 Bremsvæske
 Dekkrepasjonssett
 Bremseskiver foran/bak
 Tennplugg
 Drivstoffilsetning

Inspeksjonsbekreftelse
 Mellom Hovedservice
 Dato 09.05.23 Km

Motorolje
 Kvalitet: dexos1 dexos2
 dexos1 Gen2
 ACEA A3 B4 C3
 Viskositet: 5 W 70

Frostvæske, kjølevæske -20 °C
 Ja Nei

Batteri (radioens fjernkontroll)
 Pollenfilter
 Luftfilterinnsats
 Ribbet v-belte
 Tannrem
 Drivstoffilter
 Gassfilter
 Gjølje
 Bremsvæske
 Dekkrepasjonssett
 Bremseskiver foran/bak
 Tennplugg
 Drivstoffilsetning

Inspeksjonsbekreftelse
 Mellom Hovedservice
 Dato

Motorolje
 Kvalitet: dexos1 dexos2
 dexos1 Gen2
 ACEA A3
 Viskositet:

Frostvæske, kjølevæske
 Ja Nei

Batteri (radioens fjernkontroll)
 Pollenfilter
 Luftfilterinnsats
 Ribbet v-belte
 Tannrem
 Drivstoffilter
 Gassfilter
 Gjølje
 Bremsvæske
 Dekkrepasjonssett
 Bremseskiver foran/bak
 Tennplugg
 Drivstoffilsetning

Autonsert verksteds stempel og underskift

Bil & Gummiservice AS
 Opel Vikarstua 81.70047803

Bertel O. Steen Trøndelag AS
 Autorisert verksted
 Vikarstua 81.7075 Tiller
 Org. nr.: 815254209

10.1 Dokumentert service, se bilde Siste service mangler km stand



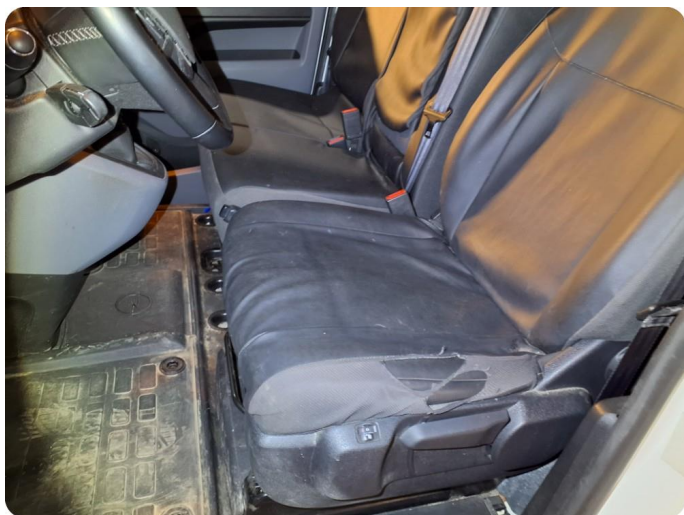
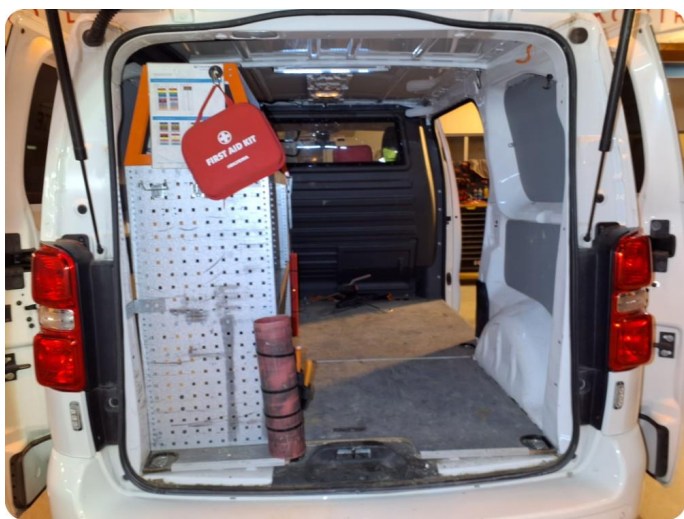



Utført 29.04.2026

SYSTEM	ANTALL
Blokkeringsfrie bremseser / elektronisk stabilit... - ABS/ESP	1
P0560 ESP ECU elektrisk tilførsel For lav strømtilførsel	
Ekstra begrensningssystem styreenhet (SRS) - Kollisjonssikringssystem	0
D20DTL (DW10FE) - DCM 7.1	5
P0215 Hovedrelékontroll Aktuator fastkjørt åpen	
P06DF For-/etteroppvarmingsenhet Intern feil	
P066C Glødeplugg 2 Kortslutning til jord	
P066F Glødeplugg 3 Kortslutning til positiv	
P067A Glødeplugg 4 Kortslutning til jord	
Tilsetningssystem - TI Automotive/Marwal	0
Berøringsskjerm -	0
Instrument -	0
Klimakontroll -	0
Tilleggsopvarmer -	0
Parkeringshjelpssystem -	3
B1222 Foran venstre ytre parkering aid sensor Betjening eller ytelse ukorrekt	
B1224 Bak venstre ytre parkering aid sensor Vibrasjonstid er for lang	
B1228 Bakre høyre ytre parkering aid sensor Vibrasjonstid er for lang	

SYSTEM	ANTALL
Innebygd System Grensesnitt - BSI	7
B1137 Høyre nærlys Kortslutning til positiv eller åpen krets	
B114B Sidelys front venstre Kortslutning til positiv eller åpen krets	
B1716 Mangel på sammenheng mellom kjøretøyets låsestatus og låsestatus til fremre venstre dørlås Ikke samstemt	
B1805 Motorstarter Koherens	
B173A Feil i status til førerdøren for bestemmelse av sjåførens tilstedeværelse -	
B1811 Additiv tilsetningspumpe defekt -	
B132A Klimaanlegg lavtrykkssikkerhet feil Signalet er under tillatt omfang	
Telematikkenhet/lydnavigasjon -	4
B100C NAC audio-navigasjon eller RCC-tilkoblet ECU for audiosystem Elektrisk forsyning	
B1503 Venstre bak lydutgang Avbrudd	
B1504 Høyre bak lydutgang Avbrudd	
B1517 NAC audio-navigasjon eller RCC-tilkoblet audiosystem Bluetooth-modul	
Tilhengerfeste kontrollenhet -	5
B1002 Uventet tilbakestilling av ECU Ingen tilleggsinformasjon	
B2EC2 Høyre blinklys for tilhenger Avbrudd	
B2EC3 Venstre blinklys for tilhenger Avbrudd	
B2ECE Tilhengertåkelys Avbrudd	
B2ECF Tilhenger-ryggelys Avbrudd	
Regn- og lysstyrke-sensor -	0
Batteristatus enhet -	0
Servostyring -	0

KJØRETØYDATA

ANTALL NØKLER	1	ANTALL LADEKABLER	
----------------------	---	--------------------------	--

PRØVEKJØRING

PRØVEKJØRT	HASTIGHET	KJØREFORHOLD
Nei		Tørt

KLIMAANLEGG

TEMPERATUR INN TIL KLIMAANLEGG	18,00	TEMPERATUR UT AV KLIMAANLEGG	6,00
---------------------------------------	-------	-------------------------------------	------

DEKK OG BREMSER

PRODUKSJONSDATO SOMMERDEKK		PRODUKSJONSDATO VINTERDEKK	Uke 47, 2020
-----------------------------------	--	-----------------------------------	--------------

	VENSTRE FORAN	HØYRE FORAN	VENSTRE BAK	HØYRE BAK
Mønsterdybde sommerdekk	Dekksett ikke med på test			
Mønsterdybde vinterdekk	7,5	6,5	7,5	5

SERVICEINFORMASJON

KOMPLETT HISTORIKK	
Ikke kontrollert	
SISTE SERVICEDATO	KILOMETERSTAND
02.05.2025	

Identitet	Motor	Interiør
Kjennemerke	Avgass	Dashbord
Understellsnummer	Batteri(er)	Instrumenter og brytere
Dokumentasjon utstyr/godkjenning	Drivstoffanlegg/-ledninger	Midtkonsoll/midtarmlene
Nøkler	Dynamo/lading	Dørtrekk
Assistentsystemer og diagnose	Eksosanlegg	Seter
Kamera	Elektroniske styresystemer	Taktrekk
Sensor	Kjølesystem/vannpumpe	Tepper/bekledning
Systemfunksjoner	Lekkasjer	Bagasjeromskjuler
Diagnose	Motorfester/-demper	Vindusheiser
Prøvekjøring	Oljenivå/røykutvikling	Bilbelte
Eksteriør	Service	Varme/AC/Klima
Lakk	Startmotor	Signalhorn/Lydsignal
Antirustbehandling	Trekraft	Multimedia
Under bil	Turbo	Varerom
Panser	Ladeluftkjøler	Solblending panoramatak
Dører	Kompressor	Multifunksjonsratt
Bakluke	Dieselpumpe/dyser/gløding	Ratt
Låser/tyverisikring	Motor	Deksel
Skjerm	Hjuloppheng/styring	Opplysninger/klargjøring
Skap/påbygg	Retningsstabilitet/selvoppretting	Opplysninger
Speil	Ratt/styringsmekanisme	Interiør
Tilhengerfeste	Hjullager	Øvrig utstyr/klargjøring
Korrosjon	Luftbelger	Annet
Vinduspussere/-spyler	Fjærer/støtdemper	
Verktøy/nødutstyr	Ledd	
Dekk/Felger	Stabilisatorer/stag	
Hjulmuttere/-bolter	Forstilling	
Rails	Bakstilling	
Døråpning	Bremser	
Terskler/innlastningssone	Bremsefunksjon	
Støtfanger	Parkeringsbrems	
Grill	Bremsekraftforsterker	
Tak	Bremsevæske	
Panoramatak/takluke	Lekkasjer	
Frontvindu	Rør/slanger	
Vinduer	Lasteavhengig ventil	
Kanal	Skiver	
Stolpe	Bremsekjøld	
Alle flater	Gir og drivlinje	
Ladeluke/tanklokk	Girkasse	
Lys	Differensial	
Lys foran	Clutch/kobling/svinghjul	
Lys bak	Aksler	
Markeringslys	Fordelingskasse	
Retningslys		
Nødsignallys		
Parkeringslys		
Refleks		
Andre lys		

Det tas forbehold om avvik på utstyr avhengig av biltype, årsmodell. Listen er å betrakte som en brutto liste

1. Rapporten

Rapporten inneholder identifikasjon av kjøretøy, samt beskrivelse av testens omfang med måleresultater der det foreligger.

2. Bedømming

Punktene som bilen er testet etter fremkommer i testen. Punktene er dynamiske og tilpasset bilens motor og drivlinje.

Anmerkninger kommer frem under Anmerkninger med forklaring av feil eller mangelens omfang med Bildedokumentasjon der det er mulig.

Inneholder testen prissetting av påkost gjøres dette ut ifra Viking sine prislister og oppslagsverk mot dele kataloger justert for snittet i bilbransjen. Prisene kan avvike fra merkeforhandler.

3. Eiendomsrett

Testens resultat tilhører Vikings kunde. Testresultatene leveres ikke ut til andre uten samtykke fra Vikings kunde.

4. Demontering

Viking demonterer ikke for kontroll/vurdering, og kan dermed ikke påpeke feil som kun avdekkes ved demontering.

5. Prøvekjøring, periodiske feil og fremtidige problemer

Viking anmerker kun feil og avvik som oppdages på testtidspunktet. Testen er å anse som et «øyeblikksbilde» av bilen. Periodiske feil/avvik/oljeforbruk kan forekomme uten at dette kan avdekkes pga. manglende symptom (fremtredelse) på testtidspunktet. Det er ikke mulig å forutse framtidige problemer, feil eller avvik.

Testen er ikke å anse som en PKK kontroll, og det kan være avvik i bedømming der det er rom for skjønnsmessig vurdering. Det opplyses kun når frist for neste PKK kontroll er, ikke om det foreligger mangler ved en tidligere PKK kontroll.

Viking prøvekjører bilen i begrenset grad, kort tur i nærområdet til teststasjonen og er avhengig av kjøreforhold og bilens tekniske tilstand. Tekniske installasjoner som kreves spesielle kjøreforhold for å kontrollere funksjoner som 4x4 ol. blir kun testet dersom kjøreforholdene gjør det mulig å teste funksjon på testtidspunktet.

6. Avlesing av diagnose

Viking leser av feilmeldinger som bilens produsent har gitt tilgang til og som er tilgjengelig på testtidspunktet.

Avlesning av diagnose leses med gjeldende test utstyr som benyttes av Viking. Punktene som fremkommer under Utlesning av feilkoder. Ved usikkerhet rundt punktene anbefaler Viking en videre utredning. Viking Kontroll kan ikke påvise avvik i bilens oppgitte kilometerstand ved hjelp av diagnose.

7. Driftsbatterier på el- og hybridbiler vil kun bil visuelt kontrollert

Per i dag finnes det ikke gode nok måleinstrumenter som kan dokumentere den eksakte kapasiteten på batteriet. Viking kan ikke garantere at kapasiteten på testtidspunktet stemmer overens med produsentens oppgitte data.

8. Vikings ansvar

Viking har vurdert alle kontrollpunkter etterrettelig og etter beste skjønn. Kontrollpunkter som ikke omtales i rapporten er ikke en del av vurderingen.

☒ Evt. feil/avvik som avdekkes i etterkant av kontrollen kan kun lastes Viking dersom dette skyldes uaktsomhet ved utførelse av kontrollen.

☒ Ved ansvar for Viking skal erstatningssummen dog aldri overskride kontraktssummen. Med kontraktssummen menes her priser for den enkelte test.

Dersom det skulle være uoverensstemmelser i forbindelse med leveransen, kan kunde ta dette opp med Viking. Eventuelle reklamasjoner må være Viking i hende senest 10 dager etter at testen er utført. Viking forbeholder seg retten til å kontrollere punktet det reklameres på før videre saksbehandling.