



6309133

# NAF Bruktbiltest

**Testdato**  
20.05.2026

## Kunde

Navn	Auksjonen.no As
Medlemsnummer	94448735
Adresse	Døvleveien 23
Postnummer og -sted	3170 SEM
Telefon	33300540
Ekstern referanse	596050



## Kjøretøy

Bilmerke	Volkswagen	Motorstørrelse	1395 cm <sup>3</sup>
Modell	PASSAT	Motoreffekt	115 kW
Type	3C	Aksler i drift	1
Registreringsnr.	NF86705	Drivstofftype	Bensin
Understellsnr.	WVWZZZ3CZJE033429	Kjøretøygruppe	101
Km.stand.	126146	Bruktimportert	Nei
Farge	Hvit	Registreringsår	2017
Karosseritype	Stasjonsvogn	Registrert første gang	07.11.2017
		Frist for neste EU kontroll	26.03.2028



## Informasjon

NAF Bruktbiltest (BBT) er en uavhengig vurdering av kjøretøyets tekniske tilstand iht. definerte kontrollpunkter. De aktuelle kontrollpunktene fremkommer i testen og vurderes / bedømmes etter NAF sine definisjoner og retningslinjer som også hensyntar bilens alder og km-stand.

NAF anmerker kun feil, mangler og avvik som avdekkes på testtidspunktet. Forutsetninger for utført test er angitt på side 2 i denne rapporten. NAF demonterer ikke for kontroll. Det kan være indikasjon knyttet til tekniske forhold som krever ytterligere utredning for å kunne fastslå omfang. Det kan også være periodiske feil som ikke kan avdekkes på testtidspunktet. Se utfyllende leveransebeskrivelse side 6.

NAF Bruktbiltest er utført på oppdrag av bilforhandler. Alle henvendelser til testen og øvrige forhold til bilens tekniske tilstand må avklares mellom kjøper av bilen og bilforhandler testen er utstedt til.



6309133

## Testresultater

Ref.Id	Repareres	Resultat	Beskrivelse
6.1	Varsellamper/ meldinger.	Varsellampe lyser, se bilde	
13.1	Lyd / lyssignaler.	Feil med parkeringssensor:	Bak
14.2	Glassruter.	Sprukket/skadet rute	Frontrute
26.2	Unormal lyd.	Ulyd fra hjuloppheng foran	
44.3	Utvendig tilstand motor.	Oljelekkasje på motor - rengjør før nærmere kontroll	
56.3	Ladekabel elbil/hybrid.	Ladekabel mangler	
60.1	Bagasjeromstildekning/rollo	Mangler.	
62.2	Lakk / karosseri utvendig.	Lakkriper:	Støtfanger bak
76.2	Lekkasjer.	Lekkasje ved:	Se bilde
81.2	Opphengs- / bærearmer foraksel.	Slakk i opphengskule:	Høyre nedre

Ref.Id	Opplysning	Resultat	Beskrivelse
4.7	Service/Dokumentasjon.	Bilen har digital servicebok, denne er ikke kontrollert av NAF	
23.5	Interiør generelt.	Diverse bruksslitasje	
36.3	Feilkodeutlesing.	Diagnoseavlesing ligger i testrapport	
36.4		Det finnes feilkoder, se rapport	
36.6		Etter avtale med kunde er feilkode/r slettet, feilsøking må påregnes dersom feilkode dukker opp igjen	
50.6	Døråpning.	Diverse lakkriper/bruksslitasje	Venstre bakdør
62.20	Lakk / karosseri utvendig.	Diverse småbulker/lakkriper	
62.23		Steinsprut:	Støtfanger foran, Panser
62.24		Lakkriper:	Høyre bakskjerm, Støtfanger foran
62.25		Bulk(er)	Høyre forskjerm, Venstre bakdør, Venstre bakskjerm
62.39		* - Skittent /asfalt rester venstre kanal og venstre dør foran.	
88.10	Felg.	Riper/slitasje på felg	
89.25	Ekstra hjulsett..	Ripe/slitasje på felg	

## Servicehistorikk

Elektronisk servicedokumentasjon er ikke sjekket av NAF på grunn av manglende tilgang.

## Kunde- og testforhold

NAFs kunde var ikke tilstede under testen

**Maks hastighet ved prøvekjøring** 60 km/t

**Utetemperatur ved prøvekjøring** 17 °C

**Føreforhold ved prøvekjøring** Tørt

**Bilen ble prøvekjørt:** Driftsvarm motor

**Er bilen skitten eller nediset:** Nei



6309133

Generell informasjon.	Motor.
1 - Bildeserie	✓ 46 - Registerreim. ✓
3 - Sentrallås/nøkler.	✓
4 - Service/Dokumentasjon.	O
Interiør.	Karosseri.
5 - Ratt, rattaksel, ledd.	48 - Dører. ✓
6 - Varsellamper/ meldinger.	49 - Elektrisk vindusheis. ✓
7 - Brems pedal.	✓ 50 - Døråpning. O
8 - Bremskraftforsterker.	R 51 - Dørtrekk. ✓
9 - Instrumenter.	✓ 52 - Bilbelte. ✓
10 - Dashbord /midtkonsoll.	✓ 53 - Gulvmatter/-teppe. ✓
11 - Vindusvisker, spyler.	✓ 54 - Seter. ✓
13 - Lyd / lyssignaler.	✓ 55 - Ladekontakt elbil/hybrid. ✓
14 - Glassruter.	✓ 56 - Ladekabel elbil/hybrid. R
15 - Setevarmer.	R 57 - Tilhengerfeste. ✓
16 - Innvendig speil.	R 59 - Laste-/bagasjerom. ✓
17 - Utvendig speil.	✓ 60 - Bagasjeromstildekning/rollo R
18 - Solskjerm.	✓ 62 - Lakk / karosseri utvendig. R
20 - Taktrekk.	Underside.
21 - Varmeapparat / klimaanlegg (AC).	63 - Vognbunn/understell. ✓
23 - Interiør generelt.	✓ 64 - Opphengs- / bærearmer bakaksel. ✓
Prøvekjøring.	✓ 65 - Stabilisator. ✓
24 - Motor virkemåte.	O 67 - Drivaksler. ✓
25 - Kjøreegenskaper.	69 - Bremsørør. ✓
26 - Unormal lyd.	✓ 70 - Bremseslanger. ✓
27 - Girkasse. (automatisk)	✓ 71 - Bremsbelegg innvendig. ✓
30 - Parkeringsbrems.	R 72 - Bremseskiver innvendig. ✓
31 - Bremsvirkning.	✓ 73 - Parkbrems. ✓
32 - Avgassanalyse. (Bensin)	✓ 74 - Støtdempere. ✓
Motor.	✓ 75 - Drivstofftank, rør, slange. ✓
34 - Panser.	✓ 76 - Lekkasje. R
35 - Understellsnummer.	77 - Utv. tilstand fremdriftsbatteri elbil/hybrid. ✓
36 - Feilkodeutlesing.	79 - Eksosanlegg. ✓
37 - Lykter/lys - virkemåte.	80 - Travers. ✓
38 - Lykter/lys - tilstand.	O 81 - Opphengs- / bærearmer foraksel. R
39 - Oppvarmet rute/speil.	✓ 82 - Styrestag/ledd. ✓
41 - Kjølesystem.	✓ 83 - Styresnekke, tannstang. ✓
43 - Oljenivå motor.	✓ 84 - Fjærer / fjærbein. ✓
44 - Utvendig tilstand motor.	R
45 - Motorfester.	✓



6309133

## Hjul,dekk.

85 - Bremseskive/klosser utvendig	✓
86 - Hjullager.	✓
87 - Dekk.	✓
88 - Felg.	○
89 - Ekstra hjulsett..	○



6309133

## Måleverdier

Ref.Id	Punkt	Fråse	Måleverdi
1.1	Bildeserie	Bilder	Ingen bestemt bildeserie for kunde, NAF standard bilder gjennomført
3.1	Sentrallås/nøkler.	Antall nøkler:	2 stk
21	Varmeapparat / klimaanlegg (AC).		Åpenbar kjøleeffekt
31.1	Bremsevirkning.	Bremsevirkning, VF	250,00
31.2		Bremsevirkning, HF	250,00
31.3		Bremsevirkning, VB	200,00
31.4		Bremsevirkning, HB	200,00
32	Avgassanalyse. (Bensin)		Euro 5 eller høyere uten feilkoder
41.1	Kjølesystem.	Kjølevæskens frysepunkt, frostsikker ned til minus:	50 °C
46	Registerreim.		Ikke oppgitt av produsent
56.1	Ladekabel elbil/hybrid.	Antall ladekabler i bilen:	0 stk
85	Bremsekive/klosser utvendig		Kontrollert visuelt
87.1	Dekk.	Bilen er utrustet med:	Sommerdekk
87.2		Mønsterdybde VF	6,00 mm
87.3		Mønsterdybde HF	6,00 mm
87.4		Mønsterdybde VB	6,00 mm
87.5		Mønsterdybde HB	6,00 mm
88.1	Felg.	Felg montert på bilen:	Lettmetallfelg
89.1	Ekstra hjulsett..	Mønsterdybde	6,00 mm
89.2		Mønsterdybde	6,00 mm
89.3		Mønsterdybde	5,00 mm
89.4		Mønsterdybde	5,00 mm
89.5		Ekstra hjulsett er utrustet med:	Piggfrie vinterdekk
89.6		Felg på ekstra hjulsett:	Lettmetallfelg



6309133

## Feilkodeutlesing - Analyse av kjøretøyets systemer

### Utført med feil (20)

System	Feilkoder	Beskrivelse
A/C/heater	B108D71	Temperature flap actuator right — Function faulty.
	B109515	Temperature control flap actuator poti right — Fault in electric circuit
	B109B15	Fresh air/recirculation air flap actuator sensor — Fault in electric circuit
	B10AF04	Air quality sensor — Function faulty.
	B10CD00	Functional restriction through battery monitoring ECU — System active
Access and start system interface	B133801	Sensor 2 for non-contact hatchback opening — Fault in electric circuit
Head-up display	B194531	Limit stop flap switch of head-up display — Signal missing/faulty
Instrument cluster	B201000	ECU — Faulty or missing calibration
Lane change assist	U112300	Data bus — Message faulty
Lane change assist 2	C1114F3	Lane change assist ECU — Restricted sight
Parking assist	B107604	Parking assist sensor RL — Function faulty.
	B107612	Parking assist sensor RL — Short circuit to plus
	B107614	Parking assist sensor RL — Interruption or short circuit to ground
	B107631	Parking assist sensor RL — NO Signal PRESENT
	B107704	Parking aid sensor RL center — Function faulty.
	B107714	Parking aid sensor RL center — Interruption or short circuit to ground
	B107914	Parking assist sensor RR — Interruption or short circuit to ground
Parking heater/auxiliary heater	B138100	Fuel burning heater — Function deactivated due to power consumer cutoff
Rear lid electronics	U112300	Data bus — Message faulty
Transmission electronics	P086700	Functional restriction due to pressure drop — Function faulty.

### Utført uten feil (1)

System	Beskrivelse
OBD	



6309133

## Leveransebetingelser

### 1. Testrapporten

Testrapporten inneholder identifikasjon av kjøretøy og kunde samt beskrivelse av testens omfang med måleresultater der det foreligger.

### 2. Bedømming–vurderingsdefinisjon

Forklaring til bokstavkodene som benyttes ved PDF rapport:

V = Normalt. Tilstand vurdert «normal» iht. kjøretøyets alder og kjørelengde

R = Reparasjon. Anbefaler utbedring iht. kontrollpunkt

O = Opplysning. Informasjon iht. kontrollpunkt og/eller kjøretøy

S = Skiftet. Kontrollpunkt inkl. komponentskifte

J = Justert. Kontrollpunkt inkl. justering

I = Ikkeutført. Kontrollpunkt ikke vurdert

### 3. Gjennomføring av test.

Test utføres på et NAF Senter hvis ikke annet er beskrevet.

### 4. Eiendomsrett

Testens resultat tilhører NAFs kunde. Kundens navn er registrert på side 1 i testrapporten, og eventuelle henvendelser i forbindelse med testen må utføres av registrert kunde. Testresultatene leveres ikke ut til andre uten samtykke fra NAFs kunde.

### 5. Demontering

NAF demonterer ikke for kontroll/vurdering, og kan dermed ikke påpeke feil som kun avdekkes ved demontering. Dersom NAF oppdager avvik der det trengs demontering for kontroll/vurdering, vil dette anmerkes i testrapporten.

### 6. Prøvekjøring, periodiske feil og fremtidige problemer

NAF anmerker kun feil og avvik som oppdages på testtidspunktet. Periodiske feil/avvik kan forekomme uten at dette avdekkes pga. manglende symptom(fremtredelse) ved testtidspunktet. Det er ikke mulig å forutse framtidige problemer, feil eller avvik.

NAF prøvekjører bilen kun i begrenset grad.

### 7. Avlesing av elektronisk lagrede feilkoder via kjøretøyets OBD kontakt

NAF leser feilkoder på de elektroniske styresystemene som bilprodusenten har gitt tilgang til. Tilgang kan variere mellom ulike bilmerker og modeller og systemene leses med det testutstyret som benyttes av NAF. Det skilles ikke mellom permanente og periodiske feilkoder. NAF kan ikke påvise avvik i bilens oppgitte kilometerstand ved hjelp av diagnose.

### 8. NAFs ansvar

NAF har vurdert alle kontrollpunkter i den aktuelle testrapporten i henhold til NAFs definisjoner og retningslinjer. Kontrollpunkter som ikke omtales i rapporten er ikke inkludert eller vurdert.

Feil/avvik som avdekkes i etterkant av testen, kan ikke lastes NAF uten at det dokumenteres at følgende kumulative vilkår foreligger:

- feil/avvik må anses å ha foreligget ved testtidspunktet
- feil/avvik kan avdekkes etter gjeldende definisjoner og retningslinjer(innhold) av kontrollpunkt ved testtidspunktet
- feil/avvik kan avdekkes ved benyttet testutstyr i NAF ved testtidspunktet
- feil/avvik kan avdekkes ved gjeldende testforutsetninger ved testtidspunktet
- feil/avvik medfører konsekvenstap
- NAF har opptrådt uaktsomt ved testtidspunktet

### 9. Klageadgang næringsmarked

Testens resultat tilhører NAFs kunde. Kundens navn er registrert på side 1 i testrapporten. Ved eventuelle uoverensstemmelser i forbindelse med levert dokumentasjon, skal kunde ta dette opp med NAF. NAF er forretningsmessig leverandør til kunde og forholder seg kun til denne avtalepart.

Alle reklamasjoner må være NAF i hende skriftlig senest 10 dager etter at testen er utført.

### 10. Reklamasjonsansvaret til NAF

Ved uoverensstemmelse mellom tekst og bilder i testrapport og ett av disse viser riktig tilstand, er feilen ikke reklamasjonsgrunn.

NAF AS er ikke ansvarlig for feil i opplysninger som er hentet elektronisk fra 3. -part.

NAF AS kan kreve at bilen stilles til disposisjon for kontroll.

Ved reklamasjon kan NAF AS forlange å få mulighet til å reparere på eget verksted.

Hvis kjøper starter reparasjon på annet verksted uten skriftlig godkjenning fra NAF AS bortfaller retten til å kreve utgiften refundert av NAF AS.

Ved reparasjon på kjøpers verksted beregnes priser etter NAF AS sine innkjøpspriser (Meca eller tilsvarende) og selvkost på timepris. Benyttes DBS-systemet som grunnlag for delepriser benyttes importørpriser uten fraktpåslag.

Arbeidstidsettes iht. Haynes Pro med faktor 1

Diagnoserapport vedlegges der kunden har bestilt dette. Diagnoserapporten betraktes som en del av testrapporten.

Reklamasjonskravets størrelse er under alle omstendigheter oppad begrenset til prisen på testen, med mindre noe annet er særskilt avtalt.

NAF AS anbefaler at budgivere selv inspiserer objektet.



6309133

## Bilder og vedlegg



1. Generelt



2. Generelt



3. Generelt



4. Generelt

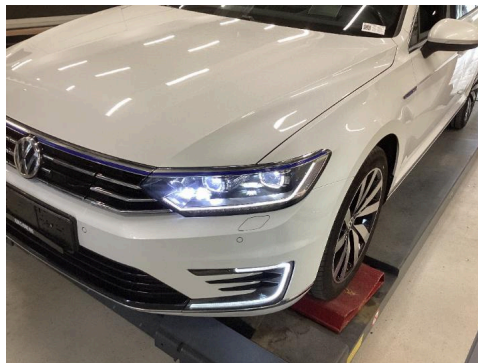

5. Generelt



6. Generelt



7. Generelt



8. Generelt



9. Generelt



10. Generelt



11. Generelt



12. Generelt



6309133

## Bilder og vedlegg



13. Generelt



14. Generelt



15. Generelt



16. Generelt



17. Generelt

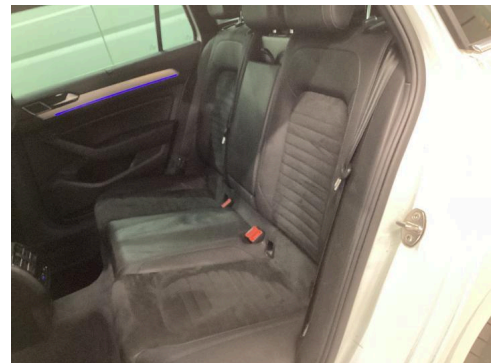

18. Generelt



19. Generelt

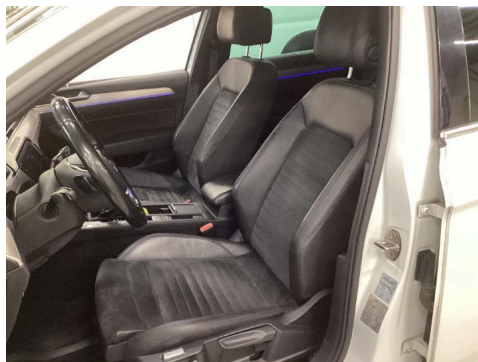

20. Generelt



21. Generelt



6309133

## Bilder og vedlegg



22. Generelt



23. Generelt

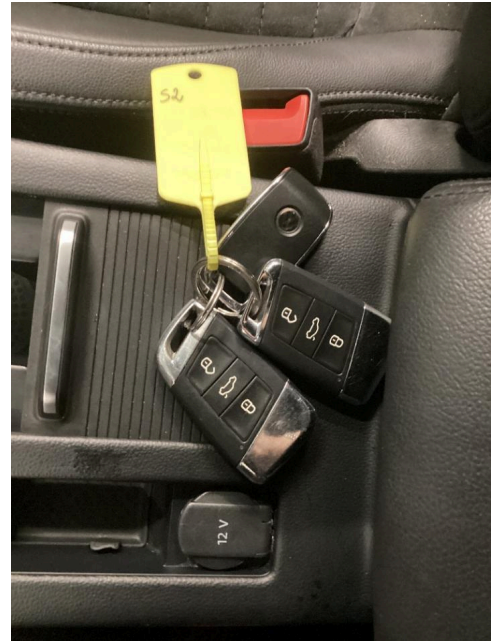

24. Generelt



25. Generelt



26. Generelt



27. Generelt

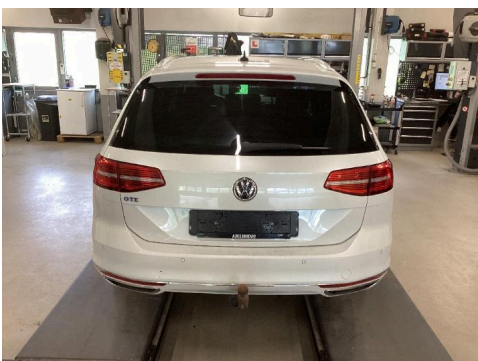

28. Generelt



29. Generelt



30. Generelt



6309133

## Bilder og vedlegg



31. Generelt



32. Generelt



33. Generelt



34. Generelt



35. Generelt



36. Generelt



37. Generelt



38. Generelt



39. Generelt



6309133

## Bilder og vedlegg



40. Generelt



41. Generelt

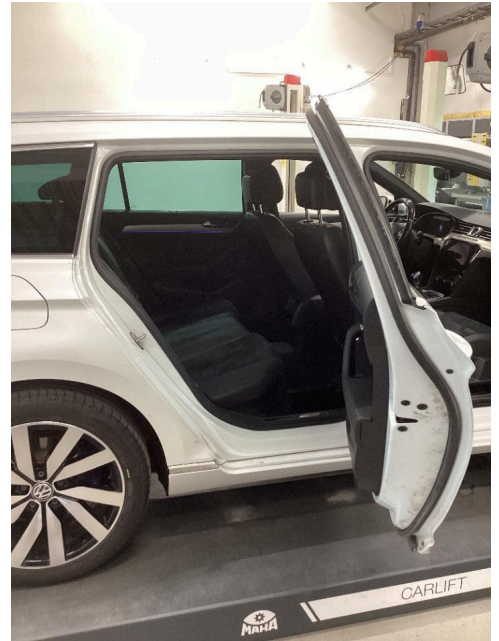

42. Generelt

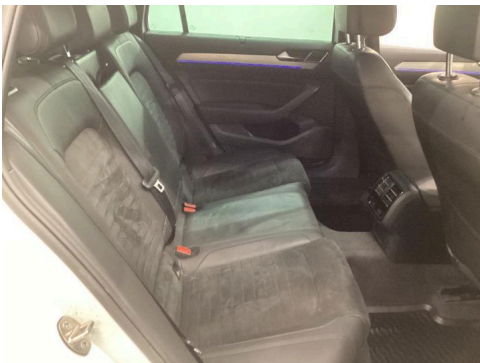

43. Generelt

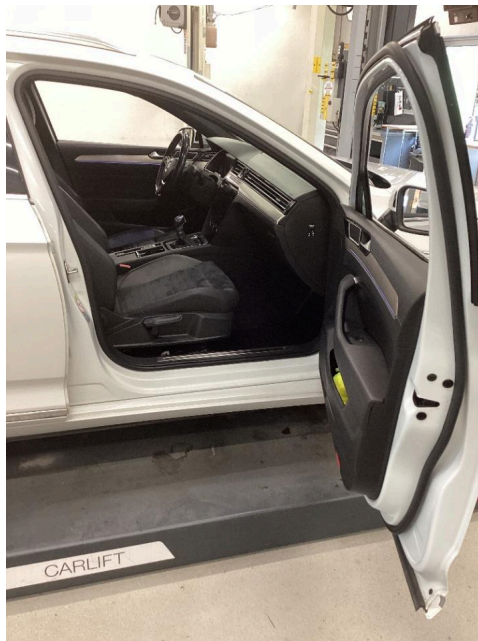

44. Generelt

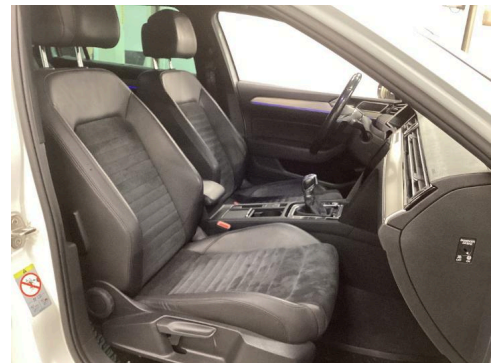

45. Generelt



46. Generelt



47. Generelt



48. Generelt



6309133

## Bilder og vedlegg



49. Generelt



50. Generelt

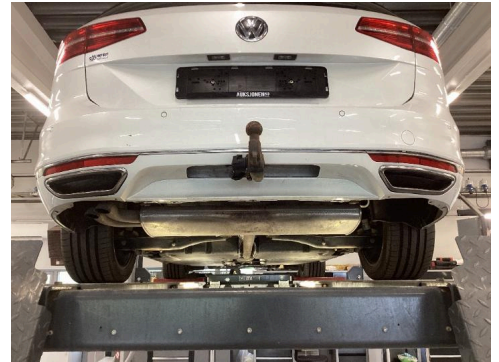

51. Generelt

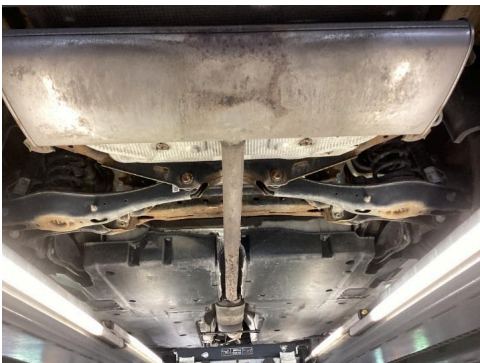

52. Generelt