



6301809

NAF Bruktbiltest

Testdato
18.05.2026

Kunde

Navn	Auksjonen.no Co/Santander
Medlemsnummer	95140190
Adresse	Døvleveien 23
Postnummer og -sted	3170 SEM
Telefon	33300540
Ekstern referanse	594939



Kjøretøy

Bilmerke	Maserati	Motorstørrelse	3217 cm ³
Modell	3200 GT	Motoreffekt	271 kW
Type	338B32A	Aksler i drift	1
Registreringsnr.	BP49399	Drivstofftype	Bensin
Understellsnr.	ZAMAA38B000001658	Kjøretøygruppe	101
Km.stand.	121602	Bruktimportert	Nei
Farge	Grønn	Registreringsår	2000
		Registrert første gang	12.04.2000
		Frist for neste EU kontroll	22.08.2024



Informasjon

NAF Bruktbiltest (BBT) er en uavhengig vurdering av kjøretøyets tekniske tilstand iht. definerte kontrollpunkter. De aktuelle kontrollpunktene fremkommer i testen og vurderes / bedømmes etter NAF sine definisjoner og retningslinjer som også hensyntar bilens alder og km-stand.

NAF anmerker kun feil, mangler og avvik som avdekkes på testtidspunktet. Forutsetninger for utført test er angitt på side 2 i denne rapporten. NAF demonterer ikke for kontroll. Det kan være indikasjon knyttet til tekniske forhold som krever ytterligere utredning for å kunne fastslå omfang. Det kan også være periodiske feil som ikke kan avdekkes på testtidspunktet. Se utfyllende leveransebeskrivelse side 6.

NAF Bruktbiltest er utført på oppdrag av bilforhandler. Alle henvendelser til testen og øvrige forhold til bilens tekniske tilstand må avklares mellom kjøper av bilen og bilforhandler. Testen er utstedt til.



6301809

Testresultater

Ref.Id	Repareres	Resultat	Beskrivelse
1.8	Kjøreegenskaper	Vibrasjoner i drivverk / hjuloppheng	
1.10		Vibrasjon i ratt	
3.8	Nøkler / Utstyr	Nøkkel skadet 1 stk	
4.2	Service/ Dokum.	Serviceokumentasjon mangler	
4.9		Frist for EU kontroll er overskredet	
8.2	Parkeringsbrems	Svak bremsevirkning:	
50.4	Varmeapparat / klimaanlegg (AC)	Svak eller ingen kjølevirkning fra AC	
67.8	Ekstra hjulsett	Ekstra hjulsett mangler	
79.1	Opphengs- / bærearmer bakaksel	Slakk i opphengskule:	Fremre høyre nedre, Høyre nedre
83.11	Dør-/panseråpner	Slitt / skade på gummilist:	Høyre foran
86.1	Lakk / karosseri utvendig	Skadet:	Støtfanger foran
86.2		Lakkriper:	Høyre forskjerm, Støtfanger bak
86.3		Lakkblærer	Høyre A-stolpe
86.6		Rust / korrosjon i innvendig kant:	Bakluke
86.11		Mangelfull kvalitet på replakking:	Panser, Høyre bakskjerm, Bakluke
86.14		Steinsprut/lakksår	Tak
88.2	Underside	Skadet/løst plastdeksel:	Foran
98.5	Seter	Feil med seteregulering/lås:	Venstre foran

Ref.Id	Opplysning	Resultat	Beskrivelse
17.31	Lys	Krakelert lykteglass	Venstre baklys, Høyre baklys
28.8	Utvendig tilstand motor	Liten oljelekkasje	
37.7	Registerreim	Bilfabrikanten oppgir ikke utskiftingsintervall for registerreima	
79.8	Opphengs- / bærearmer bakaksel	* Liten slakk i opphengskule, venstre bak	
81.9	Frontrute	Noe steinsprut	
86.21	Lakk / karosseri utvendig	Diverse småbulker/lakkriper	
86.26		Bilen er delvis omlakkert:	
86.36		* Diverse steinsprut/lakksår	
98.9	Seter	* En del normal slitasje på førersete	

Servicehistorikk

Bilen mangler servicebok

Testforhold

Maks hastighet ved prøvekjøring 60 km/t
Utetemperatur ved prøvekjøring 15 °C
Føreforhold ved prøvekjøring Tørt
Er bilen skitten eller nediset: Nei



6301809

Prøvekjøring	Elektriske anlegg
1 - Kjøreegenskaper	R 44 - Instrument belysning ✓
	45 - Instrumenter ✓
Generell informasjon	47 - Elektrisk vindusheis ✓
3 - Nøkler / Utstyr	48 - Oppvarmet bakrute ✓
4 - Service/ Dokum.	R 49 - Kupevifte ✓
Bremser	50 - Varmeapparat / klimaanlegg (AC) R
5 - Bremsbelegg	✓ 51 - Vindusvisker, spyler (foran/bak) ✓
6 - Bremseskiver	✓ 53 - Sentrallås ✓
8 - Parkeringsbrems	R 54 - Setevarmer ✓
10 - Bremsvæskenivå	✓ 56 - Drivrem generator ✓
12 - Bremsørør	✓ 58 - Tilstand 12 volt batteri ✓
13 - Bremseslanger	✓
14 - Bremskraftforsterker	✓
15 - Brems pedal	✓
Lys og signaler	Hjul, dekk, felg
17 - Lys	65 - Dekk ✓
19 - Refleks	66 - Felg ✓
20 - Lyd / lyssignaler	67 - Ekstra hjulsett R
21 - Varsellamper	O 68 - Hjullager ✓
22 - Varsellamper utvidet	✓
Motor	Styring
27 - Motor virkemåte	✓ 71 - Ratt, rattaksel, ledd ✓
28 - Utvendig tilstand motor	✓ 72 - Styresnekke, tannstang ✓
29 - Oljenivå motor	✓ 73 - Styrestag/ledd ✓
30 - Kjølevæske	74 - Styreservo ✓
31 - Kjølevifte	✓
32 - Kjølesystem	Hjuloppheng
33 - Eksosanlegg	O 75 - Støtdempere ✓
35 - Motorfester	✓ 76 - Stabilisator ✓
36 - Drivstofftank, rør, slange	✓ 77 - Fjærer / fjærbein ✓
37 - Registerreim	✓ 78 - Opphengs- / bærearmer foraksel ✓
Drivverk	✓ 79 - Opphengs- / bærearmer bakaksel R
40 - Girkasse (automatisk)	✓ 80 - Travers ✓
41 - Differensial	✓
42 - Drivaksler	✓
43 - Mellomaksel	✓
	Karosseri
	O 81 - Frontrute O
	82 - Siderute/bakrute ✓
	83 - Dør-/panseråpner R
	84 - Lås ✓
	86 - Lakk / karosseri utvendig R
	87 - Utvendig speil ✓
	88 - Underside R
	89 - Understellsnummer ✓



6301809

Interiør

91 - Dashbord / midtkonsoll	✓
92 - Luftdyse kupé	✓
93 - Taktrekk	✓
94 - Solskjerm	✓
95 - Innvendig speil	✓
96 - Dørtrekk	✓
97 - Døråpning	✓
98 - Seter	R
99 - Bilbelte	✓
100 - Gulvmatter/-teppe	✓
102 - Laste-/bagasjerom	✓
103 - Interiør generelt	✓



6301809

Måleverdier

Ref.Id	Punkt	Fråse	Måleverdi
3.1	Nøkler / Utstyr	Antall nøkler:	1 stk
6	Bremseskiver		Kontrollert visuelt
30.1	Kjølevæske	Kjølevæskens frysepunkt, frostsikker ned til minus:	30 °C
37	Registerreim		Ikke oppgitt av produsent
50.1	Varmeapparat / klimaanlegg (AC)	Temperatur på luft inn i klimaanlegg	20 °C
50.2		Temperatur på luft ut av klimaanlegg	15 °C
58	Tilstand 12 volt batteri		Ikke mulig å måle uten demontering
65.1	Dekk	Mønsterdybde VF	7,00 mm
65.2		Mønsterdybde HF	6,50 mm
65.3		Mønsterdybde VB	6,00 mm
65.4		Mønsterdybde HB	6,00 mm
65.5		Bilen er utrustet med:	Sommerdekk
66.1	Felg	Felg montert på bilen:	Lettmetallfelg
67	Ekstra hjulsett		Ikke målt grunnet manglende tilgjengelighet



6301809

Leveransebetingelser

1. Testrapporten

Testrapporten inneholder identifikasjon av kjøretøy og kunde samt beskrivelse av testens omfang med måleresultater der det foreligger.

2. Bedømming–vurderingsdefinisjon

Forklaring til bokstavkodene som benyttes ved PDF rapport:

V = Normalt. Tilstand vurdert «normal» iht. kjøretøyets alder og kjørelengde

R = Reparasjon. Anbefaler utbedring iht. kontrollpunkt

O = Opplysning. Informasjon iht. kontrollpunkt og/eller kjøretøy

S = Skiftet. Kontrollpunkt inkl. komponentskifte

J = Justert. Kontrollpunkt inkl. justering

I = Ikkeutført. Kontrollpunkt ikke vurdert

3. Gjennomføring av test.

Test utføres på et NAF Senter hvis ikke annet er beskrevet.

4. Eiendomsrett

Testens resultat tilhører NAFs kunde. Kundens navn er registrert på side 1 i testrapporten, og eventuelle henvendelser i forbindelse med testen må utføres av registrert kunde. Testresultatene leveres ikke ut til andre uten samtykke fra NAFs kunde.

5. Demontering

NAF demonterer ikke for kontroll/vurdering, og kan dermed ikke påpeke feil som kun avdekkes ved demontering. Dersom NAF oppdager avvik der det trengs demontering for kontroll/vurdering, vil dette anmerkes i testrapporten.

6. Prøvekjøring, periodiske feil og fremtidige problemer

NAF anmerker kun feil og avvik som oppdages på testtidspunktet. Periodiske feil/avvik kan forekomme uten at dette avdekkes pga. manglende symptom(fremtredelse) ved testtidspunktet. Det er ikke mulig å forutse framtidige problemer, feil eller avvik.

NAF prøvekjører bilen kun i begrenset grad.

7. Avlesing av elektronisk lagrede feilkoder via kjøretøyets OBD kontakt

NAF leser feilkoder på de elektroniske styresystemene som bilprodusenten har gitt tilgang til. Tilgang kan variere mellom ulike bilmerker og modeller og systemene leses med det testutstyret som benyttes av NAF. Det skilles ikke mellom permanente og periodiske feilkoder. NAF kan ikke påvise avvik i bilens oppgitte kilometerstand ved hjelp av diagnose.

8. NAFs ansvar

NAF har vurdert alle kontrollpunkter i den aktuelle testrapporten i henhold til NAFs definisjoner og retningslinjer. Kontrollpunkter som ikke omtales i rapporten er ikke inkludert eller vurdert.

Feil/avvik som avdekkes i etterkant av testen, kan ikke lastes NAF uten at det dokumenteres at følgende kumulative vilkår foreligger:

- feil/avvik må anses å ha foreligget ved testtidspunktet
- feil/avvik kan avdekkes etter gjeldende definisjoner og retningslinjer(innhold) av kontrollpunkt ved testtidspunktet
- feil/avvik kan avdekkes ved benyttet testutstyr i NAF ved testtidspunktet
- feil/avvik kan avdekkes ved gjeldende testforutsetninger ved testtidspunktet
- feil/avvik medfører konsekvenstap
- NAF har opptrådt uaktsomt ved testtidspunktet

9. Klageadgang næringsmarked

Testens resultat tilhører NAFs kunde. Kundens navn er registrert på side 1 i testrapporten. Ved eventuelle uoverensstemmelser i forbindelse med levert dokumentasjon, skal kunde ta dette opp med NAF. NAF er forretningsmessig leverandør til kunde og forholder seg kun til denne avtalepart.

Alle reklamasjoner må være NAF i hende skriftlig senest 10 dager etter at testen er utført.

10. Reklamasjonsansvaret til NAF

Ved uoverensstemmelse mellom tekst og bilder i testrapport og ett av disse viser riktig tilstand, er feilen ikke reklamasjonsgrunn.

NAF AS er ikke ansvarlig for feil i opplysninger som er hentet elektronisk fra 3. -part.

NAF AS kan kreve at bilen stilles til disposisjon for kontroll.

Ved reklamasjon kan NAF AS forlange å få mulighet til å reparere på eget verksted.

Hvis kjøper starter reparasjon på annet verksted uten skriftlig godkjenning fra NAF AS bortfaller retten til å kreve utgiften refundert av NAF AS.

Ved reparasjon på kjøpers verksted beregnes priser etter NAF AS sine innkjøpspriser (Meca eller tilsvarende) og selvkost på timepris. Benyttes DBS-systemet som grunnlag for delepriser benyttes importørpriser uten fraktpåslag.

Arbeidstidsettes iht. Haynes Pro med faktor 1

Diagnoserapport vedlegges der kunden har bestilt dette. Diagnoserapporten betraktes som en del av testrapporten.

Reklamasjonskravets størrelse er under alle omstendigheter oppad begrenset til prisen på testen, med mindre noe annet er særskilt avtalt.

NAF AS anbefaler at budgivere selv inspiserer objektet.



6301809

Bilder og vedlegg



1. Generelt



2. Generelt



3. Generelt



4. Generelt

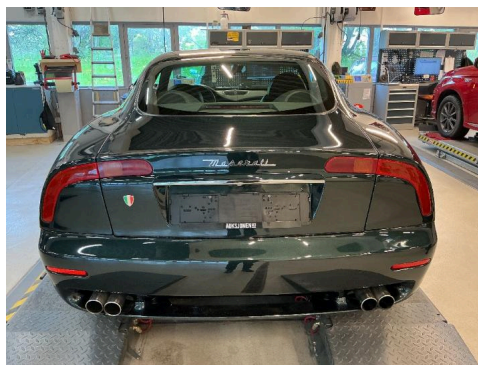

5. Generelt



6. Generelt



7. Generelt



8. Generelt



9. Generelt



10. Generelt



11. Generelt



12. Generelt



6301809

Bilder og vedlegg



13. Generelt



14. Generelt



15. Generelt



16. Generelt



17. Generelt



18. Generelt



19. Generelt



20. Generelt



21. Generelt

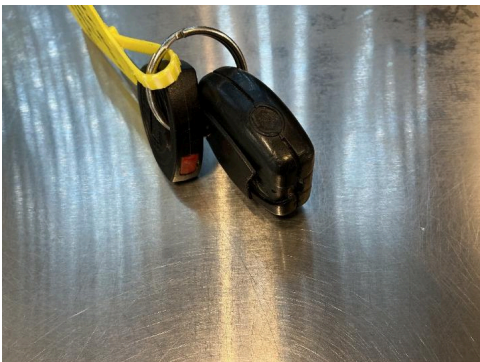

22. Generelt



23. Generelt



24. Generelt



6301809

Bilder og vedlegg



25. Generelt



26. Generelt

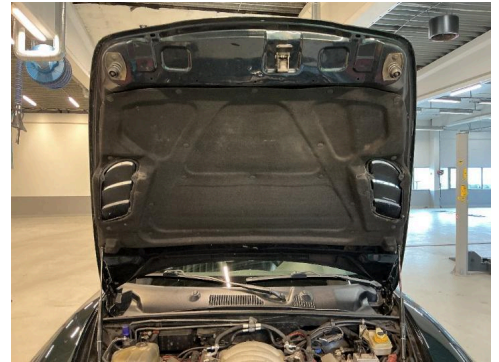

27. Generelt

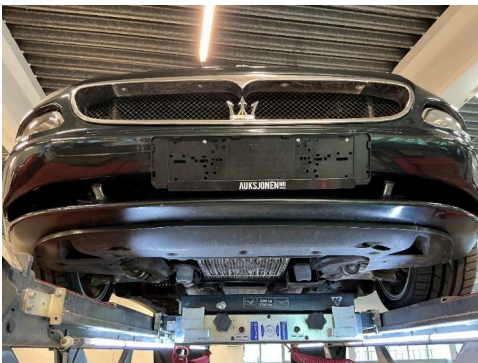

28. Generelt



29. Generelt



30. Generelt

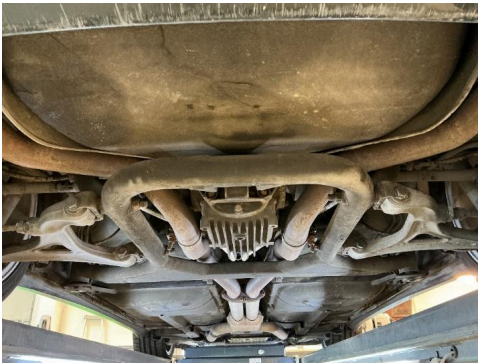

31. Generelt

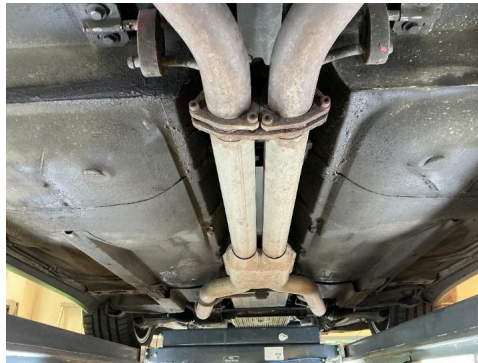

32. Generelt



33. Generelt



34. Generelt

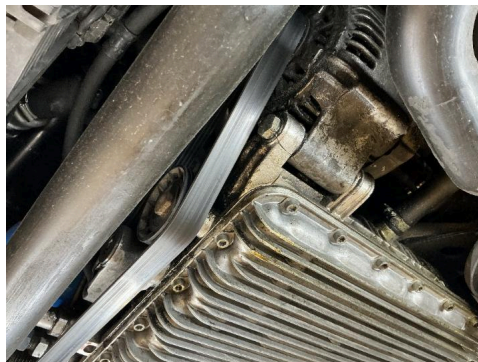

35. Generelt



36. Generelt



6301809

Bilder og vedlegg



37. Generelt



38. Generelt



39. Generelt



40. Generelt



41. Generelt



42. Generelt



43. Generelt



44. Generelt



45. Generelt



46. Generelt



47. Generelt

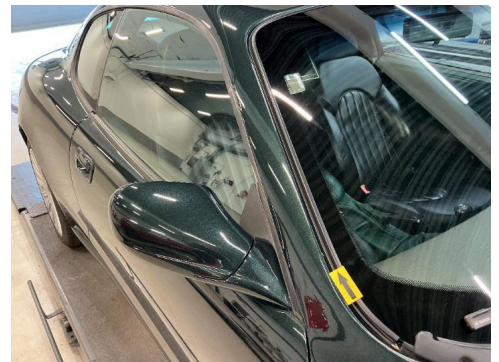

48. Generelt



6301809

Bilder og vedlegg



49. Generelt



50. Generelt



51. Generelt



52. Generelt



53. Generelt