



6296238

NAF Bruktbiltest

Testdato
13.05.2026

Kunde

Navn	Auksjonen.no As
Medlemsnummer	94448735
Adresse	Døvleveien 23
Postnummer og -sted	3170 SEM
Telefon	33300540
Ekstern referanse	592334



Kjøretøy

Bilmerke	Renault	Motorstørrelse	1461 cm ³
Modell	KADJAR	Motoreffekt	81 kW
Type	RFE	Aksler i drift	1
Registreringsnr.	AY33758	Drivstofftype	Diesel
Understellsnr.	VF1RFE00457341577	Kjøretøygruppe	101
Km.stand.	156723	Bruktimportert	Nei
Farge	Rød	Registreringsår	2017
Karosseritype	Stasjonsvogn	Registrert første gang	17.03.2017
		Frist for neste EU kontroll	08.10.2027



Informasjon

NAF Bruktbiltest (BBT) er en uavhengig vurdering av kjøretøyets tekniske tilstand iht. definerte kontrollpunkter. De aktuelle kontrollpunktene fremkommer i testen og vurderes / bedømmes etter NAF sine definisjoner og retningslinjer som også hensyntar bilens alder og km-stand.

NAF anmerker kun feil, mangler og avvik som avdekkes på testtidspunktet. Forutsetninger for utført test er angitt på side 2 i denne rapporten. NAF demonterer ikke for kontroll. Det kan være indikasjon knyttet til tekniske forhold som krever ytterligere utredning for å kunne fastslå omfang. Det kan også være periodiske feil som ikke kan avdekkes på testtidspunktet. Se utfyllende leveransebeskrivelse side 6.

NAF Bruktbiltest er utført på oppdrag av bilforhandler. Alle henvendelser til testen og øvrige forhold til bilens tekniske tilstand må avklares mellom kjøper av bilen og bilforhandler testen er utstedt til.

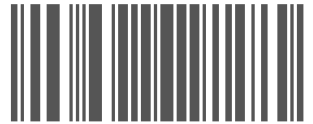

6296238

Testresultater

Ref.Id	Repareres	Resultat	Beskrivelse
4.2	Service/Dokumentasjon.	Serviceokumentasjon mangler	
6.3	Varsellamper/ meldinger.	Varsellampe for TPMS (Dekktrykk) lyser	
17.1	Utvendig speil.	Skade på speilramme / -hus	Venstre side, Høyre side
17.2		Innfelling av speil virker ikke:	Venstre side, Høyre side
21.5	Varmeapparat / klimaanlegg (AC).	Klimaanlegg virker ikke	
39.1	Oppvarmet rute/speil.	Speilvarme virker ikke:	Venstre side
46.3	Registerreim.	Det foreligger ingen dokumentasjon på bytte av registerreim iht oppgitt intervall. Nærmere undersøkelse/kontroll anbefales	
48.11	Dører.	* Skade innvendig v/f dør	
50.2	Døråpning.	Sår eller skade:	Venstre fordør, Høyre fordør
54.1	Seter.	Hull/rift gjennom setetrekk:	Venstre foran
60.1	Bagasjeromstildekning/rollo	Mangler.	
62.8	Lakk / karosseri utvendig.	Bulk (er):	Bakluke, Venstre bakskjerm
65.1	Stabilisator.	Slakk i lenkarm til stabilisatorstag:	Venstre foran

Ref.Id	Opplysning	Resultat	Beskrivelse
4.6	Service/Dokumentasjon.	Aktivert serviceindikator	
36.5	Feilkodeutlesing.	Ikke avlest grunnet kommunikasjonsproblemer med styresystemer	
62.19	Lakk / karosseri utvendig.	Diverse riper/småskader i lakken, anses som normal slitasje for bilens alder og kjørelengde	
62.20		Diverse småbulker/lakkriper	Bakluke
63.12	Vognbunn/understell.	Stedvis rustdannelser i vognbunn/understell	
88.10	Felg.	Riper/slitasje på felg	
89.21	Ekstra hjulsett..	Ekstra hjulsett mangler	

Servicehistorikk

Bilen mangler servicebok

Kunde- og testforhold

NAFs kunde var ikke tilstede under testen

Maks hastighet ved prøvekjøring 60 km/t

Utetemperatur ved prøvekjøring 10 °C

Føreforhold ved prøvekjøring Tørt

Er bilen skitten eller nediset: Nei

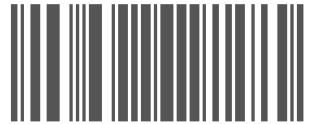

6296238

Generell informasjon.

- 1 - Bildeserie
- 3 - Sentrallås/nøkler.
- 4 - Service/Dokumentasjon.

Interiør.

- 5 - Ratt, rattaksel, ledd.
- 6 - Varsellamper/ meldinger.
- 7 - Brems pedal.
- 8 - Bremskraftforsterker.
- 9 - Instrumenter.
- 10 - Dashbord /midtkonsoll.
- 11 - Vindusvisker, spyler.
- 13 - Lyd / lyssignaler.
- 14 - Glassruter.
- 15 - Setevvarmer.
- 16 - Innvendig speil.
- 17 - Utvendig speil.
- 21 - Varmeapparat / klimaanlegg (AC).
- 23 - Interiør generelt.

Prøvekjøring.

- 24 - Motor virkemåte.
- 25 - Kjøreegenskaper.
- 27 - Girkasse. (automatisk)
- 30 - Parkeringsbrems.
- 31 - Bremsvirkning.

Motor.

- 34 - Panser.
- 35 - Understellsnummer.
- 36 - Feilkodeutlesing.
- 37 - Lykter/lys - virkemåte.
- 38 - Lykter/lys - tilstand.
- 39 - Oppvarmet rute/speil.
- 41 - Kjølesystem.
- 42 - Batteri 12 volt.
- 43 - Oljenivå motor.
- 44 - Utvendig tilstand motor.
- 45 - Motorfester.
- 46 - Registerreim.
- 47 - Drivreim generator.

Karosseri.

- ✓ 48 - Dører. **R**
- ✓ 49 - Elektrisk vindusheis. ✓
- R** 50 - Døråpning. **R**
- 52 - Bilbelte. ✓
- 54 - Seter. **R**
- 58 - Varseltrekant / refleksvest ✓
- 59 - Laste-/bagasjerom. ✓
- 60 - Bagasjeromstildekning/rollo **R**
- 62 - Lakk / karosseri utvendig. **R**

Underside.

- ✓ 63 - Vognbunn/understell. **O**
- ✓ 64 - Opphengs- / bærearmer bakaksel. ✓
- ✓ 65 - Stabilisator. **R**
- ✓ 66 - Differensial. ✓
- ✓ 67 - Drivaksler. ✓
- R** 69 - Bremsør. ✓
- R** 70 - Bremseslanger. ✓
- ✓ 71 - Bremsbelegg innvendig. ✓
- 72 - Bremseskiver innvendig. ✓
- 73 - Parkbrems. ✓
- 74 - Støtdempere. ✓
- 75 - Drivstofftank, rør, slange. ✓
- 79 - Eksosanlegg. ✓
- 80 - Travers. ✓
- 81 - Opphengs- / bærearmer foraksel. ✓
- 82 - Styrestag/ledd. ✓
- ✓ 83 - Styresnekke, tannstang. ✓
- ✓ 84 - Fjærer / fjærbein. ✓

O Hjul,dekk.

- ✓ 85 - Bremseskive/klosser utvendig ✓
- ✓ 86 - Hjullager. ✓
- R** 87 - Dekk. ✓
- ✓ 88 - Felg. **O**
- ✓ 89 - Ekstra hjulsett.. **O**

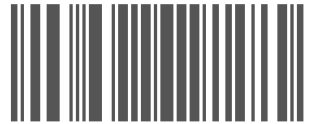

6296238

Måleverdier

Ref.Id	Punkt	Fråse	Måleverdi
1.1	Bildeserie	Bilder	Ingen bestemt bildeserie for kunde, NAF standard bilder gjennomført
3.1	Sentrallås/nøkler.	Antall nøkler:	2 stk
21	Varmeapparat / klimaanlegg (AC).		Ikke målt pga. skader/ avvik som forhindrer måling
31.1	Bremsevirkning.	Bremsevirkning, VF	210,00
31.2		Bremsevirkning, HF	220,00
31.3		Bremsevirkning, VB	160,00
31.4		Bremsevirkning, HB	160,00
41.1	Kjølesystem.	Kjølevæskens frysepunkt, frostsikker ned til minus:	40 °C
42.1	Batteri 12 volt.	Referanseverdi norm:	EN
42.2		Referanseverdi kaldstart-kapasitet:	689 ampere
42.3		Målt kaldstart-kapasitet:	720 ampere
46.1	Registerreim.	Bilfabrikanten anbefaler under normale forhold skifte ved km:	150000
46.2		eller ved, måneder:	72
85	Bremsekive/klosser utvendig		Kontrollert visuelt
87.1	Dekk.	Bilen er utrustet med:	Sommerdekk
87.2		Mønsterdybde VF	4,00 mm
87.3		Mønsterdybde HF	4,00 mm
87.4		Mønsterdybde VB	4,00 mm
87.5		Mønsterdybde HB	4,00 mm
88.1	Felg.	Felg montert på bilen:	Lettmetallfelg
89	Ekstra hjulsett..		Ikke målt pga. skader/ avvik som forhindrer måling

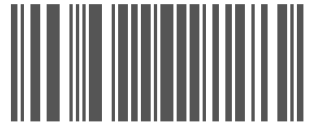

6296238

Leveransebetingelser

1. Testrapporten

Testrapporten inneholder identifikasjon av kjøretøy og kunde samt beskrivelse av testens omfang med måleresultater der det foreligger.

2. Bedømming–vurderingsdefinisjon

Forklaring til bokstavkodene som benyttes ved PDF rapport:

V = Normalt. Tilstand vurdert «normal» iht. kjøretøyets alder og kjørelengde

R = Reparasjon. Anbefaler utbedring iht. kontrollpunkt

O = Opplysning. Informasjon iht. kontrollpunkt og/eller kjøretøy

S = Skiftet. Kontrollpunkt inkl. komponentskifte

J = Justert. Kontrollpunkt inkl. justering

I = Ikkeutført. Kontrollpunkt ikke vurdert

3. Gjennomføring av test.

Test utføres på et NAF Senter hvis ikke annet er beskrevet.

4. Eiendomsrett

Testens resultat tilhører NAFs kunde. Kundens navn er registrert på side 1 i testrapporten, og eventuelle henvendelser i forbindelse med testen må utføres av registrert kunde. Testresultatene leveres ikke ut til andre uten samtykke fra NAFs kunde.

5. Demontering

NAF demonterer ikke for kontroll/vurdering, og kan dermed ikke påpeke feil som kun avdekkes ved demontering. Dersom NAF oppdager avvik der det trengs demontering for kontroll/vurdering, vil dette anmerkes i testrapporten.

6. Prøvekjøring, periodiske feil og fremtidige problemer

NAF anmerker kun feil og avvik som oppdages på testtidspunktet. Periodiske feil/avvik kan forekomme uten at dette avdekkes pga. manglende symptom(fremtredelse) ved testtidspunktet. Det er ikke mulig å forutse framtidige problemer, feil eller avvik.

NAF prøvekjører bilen kun i begrenset grad.

7. Avlesing av elektronisk lagrede feilkoder via kjøretøyets OBD kontakt

NAF leser feilkoder på de elektroniske styresystemene som bilprodusenten har gitt tilgang til. Tilgang kan variere mellom ulike bilmerker og modeller og systemene leses med det testutstyret som benyttes av NAF. Det skilles ikke mellom permanente og periodiske feilkoder. NAF kan ikke påvise avvik i bilens oppgitte kilometerstand ved hjelp av diagnose.

8. NAFs ansvar

NAF har vurdert alle kontrollpunkter i den aktuelle testrapporten i henhold til NAFs definisjoner og retningslinjer. Kontrollpunkter som ikke omtales i rapporten er ikke inkludert eller vurdert.

Feil/avvik som avdekkes i etterkant av testen, kan ikke lastes NAF uten at det dokumenteres at følgende kumulative vilkår foreligger:

- feil/avvik må anses å ha foreligget ved testtidspunktet
- feil/avvik kan avdekkes etter gjeldende definisjoner og retningslinjer(innhold) av kontrollpunkt ved testtidspunktet
- feil/avvik kan avdekkes ved benyttet testutstyr i NAF ved testtidspunktet
- feil/avvik kan avdekkes ved gjeldende testforutsetninger ved testtidspunktet
- feil/avvik medfører konsekvenstap
- NAF har opptrådt uaktsomt ved testtidspunktet

9. Klageadgang næringsmarked

Testens resultat tilhører NAFs kunde. Kundens navn er registrert på side 1 i testrapporten. Ved eventuelle uoverensstemmelser i forbindelse med levert dokumentasjon, skal kunde ta dette opp med NAF. NAF er forretningsmessig leverandør til kunde og forholder seg kun til denne avtalepart.

Alle reklamasjoner må være NAF i hende skriftlig senest 10 dager etter at testen er utført.

10. Reklamasjonsansvaret til NAF

Ved uoverensstemmelse mellom tekst og bilder i testrapport og ett av disse viser riktig tilstand, er feilen ikke reklamasjonsgrunn.

NAF AS er ikke ansvarlig for feil i opplysninger som er hentet elektronisk fra 3. -part.

NAF AS kan kreve at bilen stilles til disposisjon for kontroll.

Ved reklamasjon kan NAF AS forlange å få mulighet til å reparere på eget verksted.

Hvis kjøper starter reparasjon på annet verksted uten skriftlig godkjenning fra NAF AS bortfaller retten til å kreve utgiften refundert av NAF AS.

Ved reparasjon på kjøpers verksted beregnes priser etter NAF AS sine innkjøpspriser (Meca eller tilsvarende) og selvkost på timepris. Benyttes DBS-systemet som grunnlag for delepriser benyttes importørpriser uten fraktpåslag.

Arbeidstidsettes iht. Haynes Pro med faktor 1

Diagnoserapport vedlegges der kunden har bestilt dette. Diagnoserapporten betraktes som en del av testrapporten.

Reklamasjonskravets størrelse er under alle omstendigheter oppad begrenset til prisen på testen, med mindre noe annet er særskilt avtalt.

NAF AS anbefaler at budgivere selv inspiserer objektet.



6296238

Bilder og vedlegg



1. Generelt

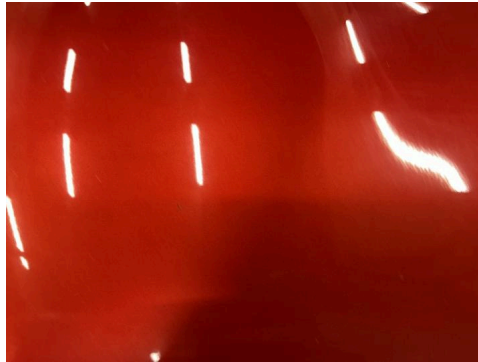

2. Generelt



3. Generelt



4. Generelt

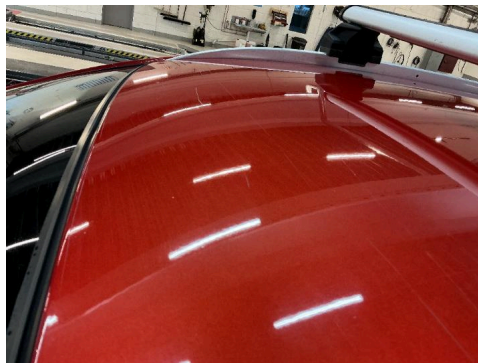

5. Generelt



6. Generelt



7. Generelt

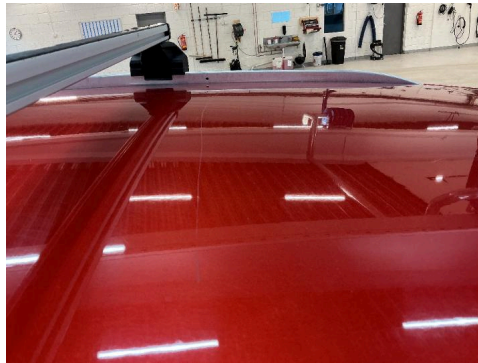

8. Generelt

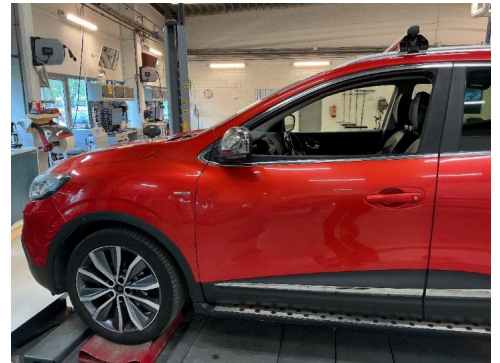

9. Generelt



10. Generelt

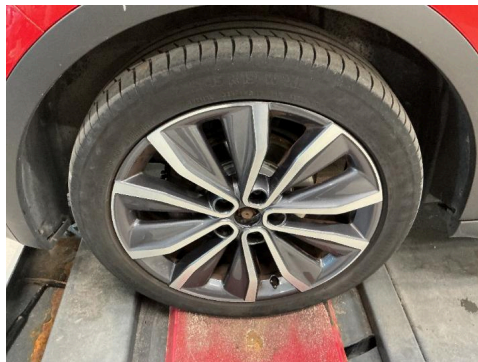

11. Generelt



12. Generelt



6296238

Bilder og vedlegg



13. Generelt



14. Generelt



15. Generelt



16. Generelt

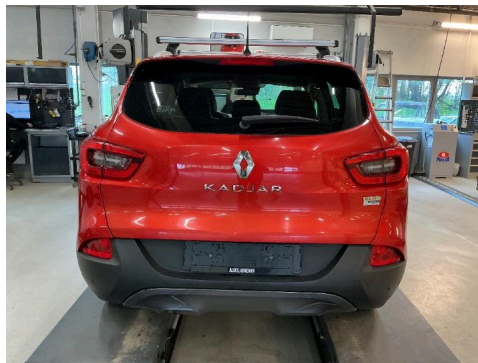

17. Generelt



18. Generelt



19. Generelt



20. Generelt



21. Generelt



6296238

Bilder og vedlegg



22. Generelt



23. Generelt

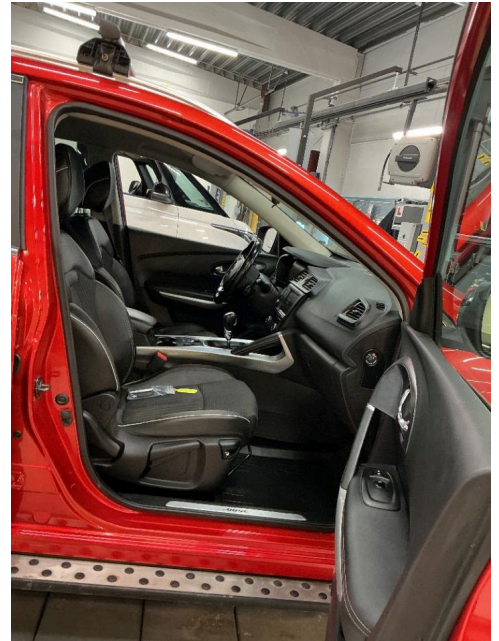

24. Generelt



25. Generelt



26. Generelt



27. Generelt



6296238

Bilder og vedlegg



28. Generelt



29. Generelt

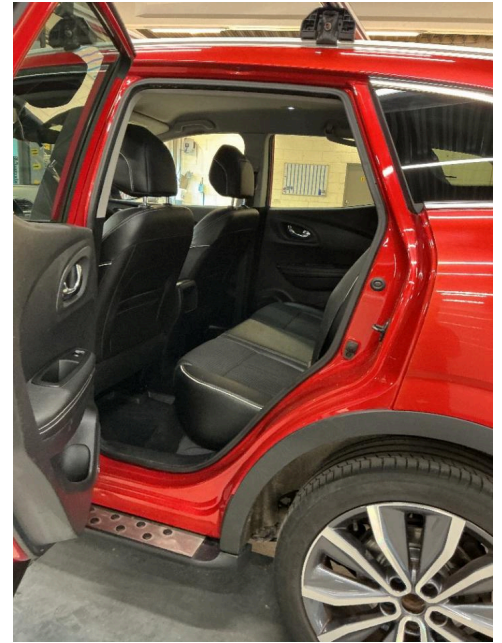

30. Generelt



31. Generelt



32. Generelt



33. Generelt



6296238

Bilder og vedlegg



34. Generelt



35. Generelt



36. Generelt



37. Generelt



38. Generelt

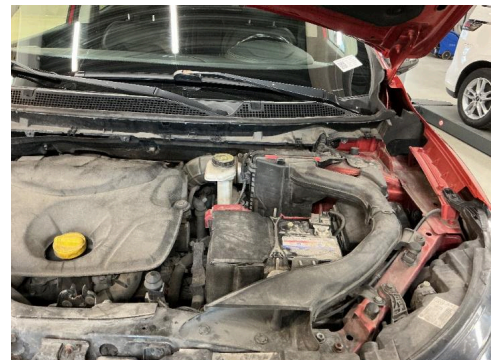

39. Generelt



40. Generelt



41. Generelt

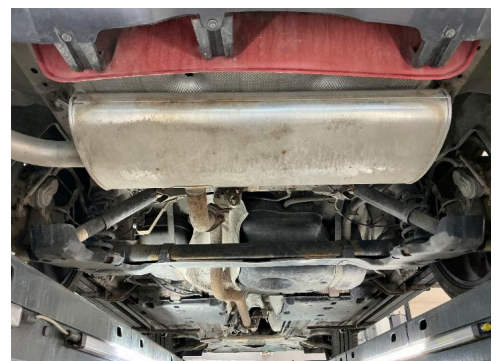

42. Generelt



6296238

Bilder og vedlegg



43. Generelt