



6304313

NAF Bruktbiltest

Testdato
19.05.2026

Kunde

Navn	Auksjonen.no Co/Santander
Medlemsnummer	95140190
Adresse	Døvleveien 23
Postnummer og -sted	3170 SEM
Telefon	33300540
Ekstern referanse	594943



Kjøretøy

Understellsnr.	WBA3X91020D152072	Motorstørrelse	- cm ³
Km.stand.	124792	Motoreffekt	- kW
		Aksler i drift	
		Drivstofftype	
		Kjøretøygruppe	
		Bruktimportert	Nei
		Registreringsår	
		Registrert første gang	



Informasjon

NAF Bruktbiltest (BBT) er en uavhengig vurdering av kjøretøyets tekniske tilstand iht. definerte kontrollpunkter. De aktuelle kontrollpunktene fremkommer i testen og vurderes / bedømmes etter NAF sine definisjoner og retningslinjer som også hensyntar bilens alder og km-stand.

NAF anmerker kun feil, mangler og avvik som avdekkes på testtidspunktet. Forutsetninger for utført test er angitt på side 2 i denne rapporten. NAF demonterer ikke for kontroll. Det kan være indikasjon knyttet til tekniske forhold som krever ytterligere utredning for å kunne fastslå omfang. Det kan også være periodiske feil som ikke kan avdekkes på testtidspunktet. Se utfyllende leveransebeskrivelse side 6.

NAF Bruktbiltest er utført på oppdrag av bilforhandler. Alle henvendelser til testen og øvrige forhold til bilens tekniske tilstand må avklares mellom kjøper av bilen og bilforhandler. Testen er utstedt til.



6304313

Testresultater

Ref.Id	Repareres	Resultat	Beskrivelse
17.5	Lys	Skadet lykteglass:	Venstre baklys
50.4	Varmeapparat / klimaanlegg (AC)	Svak eller ingen kjølevirkning fra AC	
67.8	Ekstra hjulsett	Ekstra hjulsett mangler	
83.11	Dør-/panseråpner	Slitt / skade på gummilist:	Venstre foran
86.14	Lakk / karosseri utvendig	Steinsprut/lakksår	Støtfanger foran

Ref.Id	Opplysning	Resultat	Beskrivelse
10.3	Bremsevæsknivå	Bremsevæskebeholder ikke tilgjengelig for kontroll	
23.6	Full systemskann	Etter avtale med kunde er feilkode/r slettet, feilsøking må påregnes dersom feilkode dukker opp igjen	
29.12	Oljenivå motor	Bilen er ikke utstyrt med peilepinne, oljenivå er ikke kontrollert	
81.9	Frontrute	Noe steinsprut	
86.21	Lakk / karosseri utvendig	Diverse småbulker/lakkriper	
86.28		Bulk(er)	Støtfanger foran
86.36		* Diverse steinsprut/lakksår	
96.4	Dørtrekk	Liten skade i dørtrekk:	Venstre fordør, Venstre baddør

Servicehistorikk

Bilen har elektronisk servicedokumentasjon. Bilde er vedlagt.

Testforhold

Maks hastighet ved prøvekjøring 60 km/t
Utetemperatur ved prøvekjøring 11 °C
Føreforhold ved prøvekjøring Tørt
Er bilen skitten eller nediset: Nei



6304313

Prøvekjøring	Elektriske anlegg
1 - Kjøreegenskaper	✓ 44 - Instrument belysning ✓
Generell informasjon	45 - Instrumenter ✓
3 - Nøkler / Utstyr	✓ 46 - Radio / Multimedia ✓
4 - Service/ Dokum.	✓ 47 - Elektrisk vindusheis ✓
Bremser	48 - Oppvarmet bakrute ✓
5 - Bremsbelegg	49 - Kupevifte ✓
6 - Bremseskiver	✓ 50 - Varmeapparat / klimaanlegg (AC) R
8 - Parkeringsbrems	✓ 51 - Vindusvisker, spyler (foran/bak) ✓
10 - Bremsvæskeniå	✓ 52 - Lyktespyler / Visker ✓
12 - Bremserør	○ 53 - Sentrallås ✓
13 - Bremseslanger	✓ 54 - Setevarmer ✓
14 - Bremskraftforsterker	✓ 56 - Drivrem generator ✓
15 - Brems pedal	✓ 58 - Tilstand 12 volt batteri ✓
Lys og signaler	Hjul, dekk, felg
17 - Lys	65 - Dekk ✓
19 - Refleks	R 66 - Felg ✓
20 - Lyd / lyssignaler	✓ 67 - Ekstra hjulsett R
21 - Varsellamper	✓ 68 - Hjullager ✓
22 - Varsellamper utvidet	Styring
e-Diagnose	71 - Ratt, rattaksel, ledd ✓
23 - Full systemskann	72 - Styresnekke, tannstang ✓
Motor	○ 73 - Styrestag/ledd ✓
27 - Motor virkemåte	74 - Styreservo ✓
28 - Utvendig tilstand motor	Hjuloppheng
29 - Oljenivå motor	✓ 75 - Støtdempere ✓
30 - Kjølevæske	○ 76 - Stabilisator ✓
31 - Kjølevifte	✓ 77 - Fjærer / fjærbein ✓
32 - Kjølesystem	✓ 78 - Opphengs- / bærearmer foraksel ✓
33 - Eksosanlegg	✓ 79 - Opphengs- / bærearmer bakaksel ✓
35 - Motorfester	✓ 80 - Travers ✓
36 - Drivstofftank, rør, slange	Karosseri
37 - Registerreim	✓ 81 - Frontrute ○
Drivverk	✓ 82 - Siderute/bakrute ✓
40 - Girkasse (automatisk)	✓ 83 - Dør-/panseråpner R
41 - Differensial	✓ 84 - Lås ✓
42 - Drivaksler	✓ 86 - Lakk / karosseri utvendig R
43 - Mellomaksel	✓ 87 - Utvendig speil ✓
	✓ 88 - Underside ✓
	89 - Understellsnummer ✓



6304313

Interiør

91 - Dashbord / midtkonsoll	✓
92 - Luftdyse kupé	✓
93 - Taktrekk	✓
94 - Solskjerm	✓
95 - Innvendig speil	✓
96 - Dørtrekk	○
97 - Døråpning	✓
98 - Seter	✓
99 - Bilbelte	✓
100 - Gulvmatter/-teppe	✓
101 - Bagasjeromstildekning	✓
102 - Laste-/bagasjerom	✓
103 - Interiør generelt	✓



6304313

Måleverdier

Ref.Id	Punkt	Fråse	Måleverdi
3.1	Nøkler / Utstyr	Antall nøkler:	2 stk
6	Bremseskiver		Kontrollert visuelt
30.1	Kjølevæske	Kjølevæskens frysepunkt, frostsikker ned til minus:	40 °C
37	Registerreim		Bilen har registerkjede
50.1	Varmeapparat / klimaanlegg (AC)	Temperatur på luft inn i klimaanlegg	20 °C
50.2		Temperatur på luft ut av klimaanlegg	15 °C
58	Tilstand 12 volt batteri		Ikke mulig å måle uten demontering
65.1	Dekk	Mønsterdybde VF	3,50 mm
65.2		Mønsterdybde HF	3,50 mm
65.3		Mønsterdybde VB	3,50 mm
65.4		Mønsterdybde HB	3,00 mm
65.5		Bilen er utrustet med:	Sommerdekk
66.1	Felg	Felg montert på bilen:	Lettmetallfelg
67	Ekstra hjulsett		Ikke målt grunnet manglende tilgjengelighet



6304313

Leveransebetingelser

1. Testrapporten

Testrapporten inneholder identifikasjon av kjøretøy og kunde samt beskrivelse av testens omfang med måleresultater der det foreligger.

2. Bedømming–vurderingsdefinisjon

Forklaring til bokstavkodene som benyttes ved PDF rapport:

V = Normalt. Tilstand vurdert «normal» iht. kjøretøyets alder og kjørelengde

R = Reparasjon. Anbefaler utbedring iht. kontrollpunkt

O = Opplysning. Informasjon iht. kontrollpunkt og/eller kjøretøy

S = Skiftet. Kontrollpunkt inkl. komponentskifte

J = Justert. Kontrollpunkt inkl. justering

I = Ikkeutført. Kontrollpunkt ikke vurdert

3. Gjennomføring av test.

Test utføres på et NAF Senter hvis ikke annet er beskrevet.

4. Eiendomsrett

Testens resultat tilhører NAFs kunde. Kundens navn er registrert på side 1 i testrapporten, og eventuelle henvendelser i forbindelse med testen må utføres av registrert kunde. Testresultatene leveres ikke ut til andre uten samtykke fra NAFs kunde.

5. Demontering

NAF demonterer ikke for kontroll/vurdering, og kan dermed ikke påpeke feil som kun avdekkes ved demontering. Dersom NAF oppdager avvik der det trengs demontering for kontroll/vurdering, vil dette anmerkes i testrapporten.

6. Prøvekjøring, periodiske feil og fremtidige problemer

NAF anmerker kun feil og avvik som oppdages på testtidspunktet. Periodiske feil/avvik kan forekomme uten at dette avdekkes pga. manglende symptom(fremtredelse) ved testtidspunktet. Det er ikke mulig å forutse framtidige problemer, feil eller avvik.

NAF prøvekjører bilen kun i begrenset grad.

7. Avlesing av elektronisk lagrede feilkoder via kjøretøyets OBD kontakt

NAF leser feilkoder på de elektroniske styresystemene som bilprodusenten har gitt tilgang til. Tilgang kan variere mellom ulike bilmerker og modeller og systemene leses med det testutstyret som benyttes av NAF. Det skilles ikke mellom permanente og periodiske feilkoder. NAF kan ikke påvise avvik i bilens oppgitte kilometerstand ved hjelp av diagnose.

8. NAFs ansvar

NAF har vurdert alle kontrollpunkter i den aktuelle testrapporten i henhold til NAFs definisjoner og retningslinjer. Kontrollpunkter som ikke omtales i rapporten er ikke inkludert eller vurdert.

Feil/avvik som avdekkes i etterkant av testen, kan ikke lastes NAF uten at det dokumenteres at følgende kumulative vilkår foreligger:

- feil/avvik må anses å ha foreligget ved testtidspunktet
- feil/avvik kan avdekkes etter gjeldende definisjoner og retningslinjer(innhold) av kontrollpunkt ved testtidspunktet
- feil/avvik kan avdekkes ved benyttet testutstyr i NAF ved testtidspunktet
- feil/avvik kan avdekkes ved gjeldende testforutsetninger ved testtidspunktet
- feil/avvik medfører konsekvenstap
- NAF har opptrådt uaktsomt ved testtidspunktet

9. Klageadgang næringsmarked

Testens resultat tilhører NAFs kunde. Kundens navn er registrert på side 1 i testrapporten. Ved eventuelle uoverensstemmelser i forbindelse med levert dokumentasjon, skal kunde ta dette opp med NAF. NAF er forretningsmessig leverandør til kunde og forholder seg kun til denne avtalepart.

Alle reklamasjoner må være NAF i hende skriftlig senest 10 dager etter at testen er utført.

10. Reklamasjonsansvaret til NAF

Ved uoverensstemmelse mellom tekst og bilder i testrapport og ett av disse viser riktig tilstand, er feilen ikke reklamasjonsgrunn.

NAF AS er ikke ansvarlig for feil i opplysninger som er hentet elektronisk fra 3. -part.

NAF AS kan kreve at bilen stilles til disposisjon for kontroll.

Ved reklamasjon kan NAF AS forlange å få mulighet til å reparere på eget verksted.

Hvis kjøper starter reparasjon på annet verksted uten skriftlig godkjenning fra NAF AS bortfaller retten til å kreve utgiften refundert av NAF AS.

Ved reparasjon på kjøpers verksted beregnes priser etter NAF AS sine innkjøpspriser (Meca eller tilsvarende) og selvkost på timepris. Benyttes DBS-systemet som grunnlag for delepriser benyttes importørpriser uten fraktpåslag.

Arbeidstidsettes iht. Haynes Pro med faktor 1

Diagnoserapport vedlegges der kunden har bestilt dette. Diagnoserapporten betraktes som en del av testrapporten.

Reklamasjonskravets størrelse er under alle omstendigheter oppad begrenset til prisen på testen, med mindre noe annet er særskilt avtalt.

NAF AS anbefaler at budgivere selv inspiserer objektet.



6304313

Bilder og vedlegg



1. Generelt



2. Generelt



3. Generelt

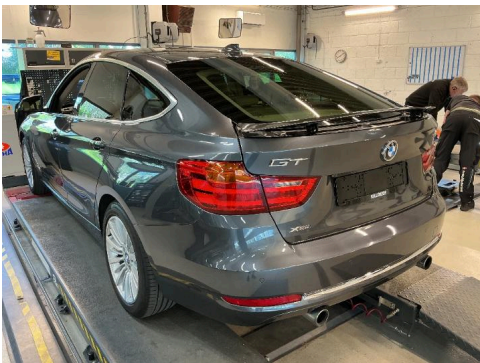

4. Generelt

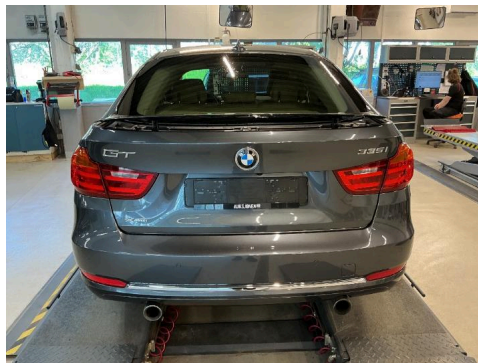

5. Generelt



6. Generelt



7. Generelt



8. Generelt



9. Generelt



10. Generelt



11. Generelt

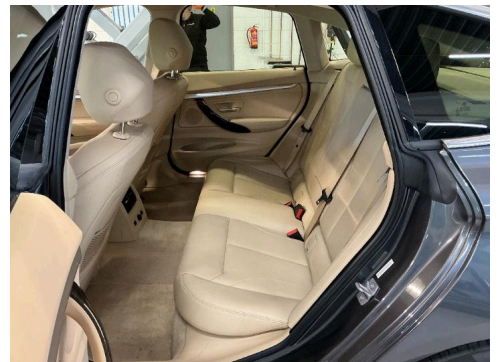

12. Generelt



6304313

Bilder og vedlegg



13. Generelt



14. Generelt



15. Generelt



16. Generelt



17. Generelt



18. Generelt



19. Generelt

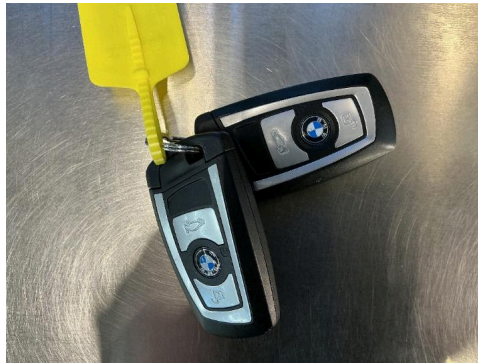

20. Generelt



21. Generelt



22. Generelt



23. Generelt

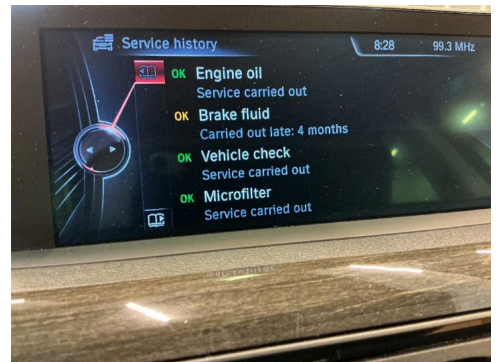

24. Generelt



6304313

Bilder og vedlegg

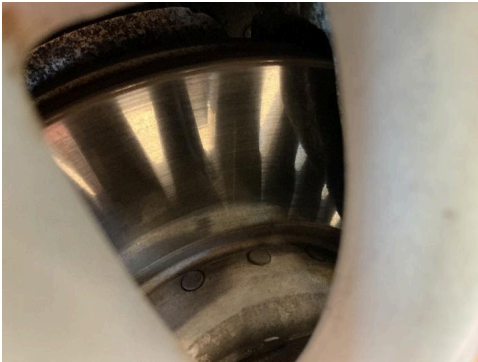

25. Generelt



26. Generelt

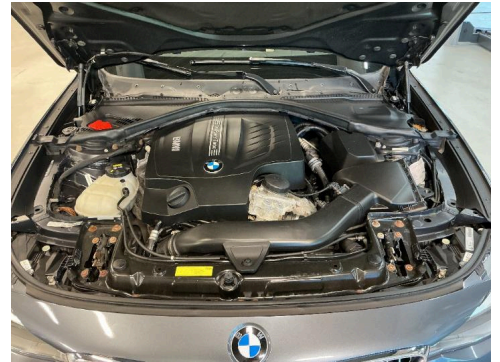

27. Generelt



28. Generelt

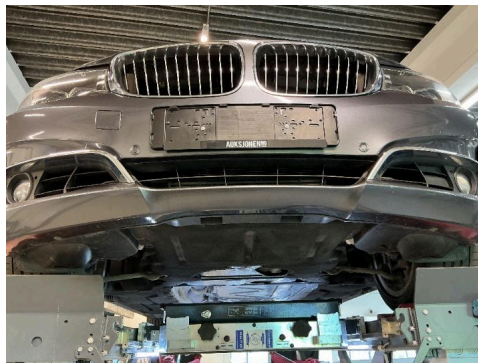

29. Generelt



30. Generelt



31. Generelt



32. Generelt

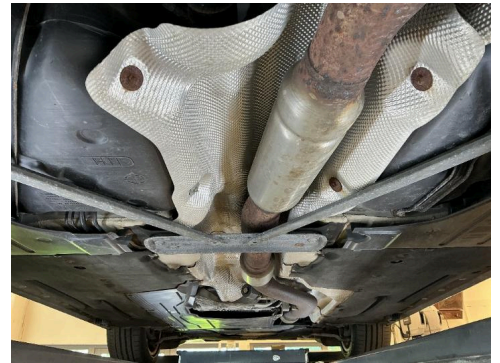

33. Generelt



34. Generelt



35. Generelt



36. Generelt



6304313

Bilder og vedlegg



37. Generelt

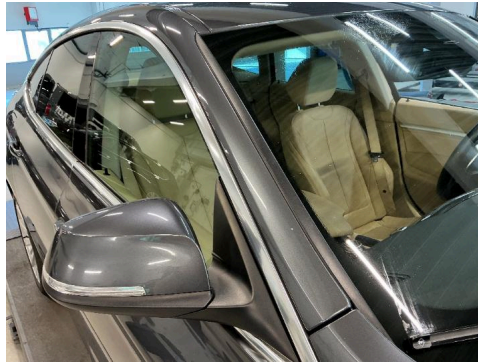

38. Generelt



39. Generelt



40. Lys



R 41. Lys

R

NAF SEM
Døvleveien 23
3170 SEM
Telefon:
Fax:
E-mail:
Website:



19. mai 2026

Køretøj: BMW 335i GT F34 xDrive
Motorkode: N55 B30 A
Produktionsår: 13-16
Kilometerstand: 124792 (skrevet af kontrolløren) 19. mai 2026 07:57:18
Registrering Nr:
VIN: WBA3X91020D152072 (udlæst fra styreenhed)
Testet: 19. mai 2026 07:59:49

Fejlkode

Drivlinje	DME Motorstyreenhed	ikke tilgængelig
Drivlinje	EKPS Brændstofpumpestyreenhed	ikke tilgængelig
bremsesystem	DSC Elektronisk stabilitetsprogram	0 Fejl
bremsesystem	EMF Parkeringsbremsestyreenhed	ikke tilgængelig
Passiv sikkerhed	ACSM Airbagstyreenhed	0 Fejl
Passiv sikkerhed	REMALI Reversibel selestramme i venstre side	ikke tilgængelig
Passiv sikkerhed	REMARE Reversibel selestrammer i højre side	ikke tilgængelig
Passiv sikkerhed	CBX-eCall nødkaldsmodul	ikke tilgængelig
Termostyring	IHKA Fulldautomatisk klimaanlæg	1 Fejl

Fejlkode: DTC 801225
Kølemiddeltryk
Tryk for lavt -> frakobling af kompressorkobling.

Førerassistentsystem	PDC parkeringshjælp	ikke tilgængelig
Førerassistentsystem	TRSVK 360-graders kamera	0 Fejl
Førerassistentsystem	FLA Fjernlysstyreenhed	ikke tilgængelig
Førerassistentsystem	ACC Fjernområderadar	ikke tilgængelig

Førerassistentsystem	SWW sporskifteadvarsel	ikke tilgængelig
Førerassistentsystem	ASD Styreenhed til aktuator for motorslydsforstærker	ikke tilgængelig
Førerassistentsystem	PMA Parkeringshjælp	ikke tilgængelig
Førerassistentsystem	GZAL Ekstra forlygte i venstre side	ikke tilgængelig
Førerassistentsystem	GZAR Ekstra forlygte i højre side	ikke tilgængelig
Førerassistentsystem	KAFAS Frontkamerastyreenhed	0 Fejl
Komfort	KOMBI Kombiinstrument	0 Fejl
Komfort	ZGM Central gateway-styreenhed	1 Fejl

Fejlkode: DTC CD0487
FlexRay-databus
Synkronisering ukorrekt.

Komfort	ICM ABS/ESP-styreenhed	0 Fejl
Komfort	FEM Karosseristyreenhed foran	0 Fejl
Komfort	REM karosseristyreenhed bag	0 Fejl
Komfort	FZD Skydetagsstyreenhed	ikke tilgængelig
Komfort	CON Infotainmentbetjeningsenhed	0 Fejl
Komfort	AHM Anhængerstyreenhed	ikke tilgængelig
Komfort	HKL bagklapmodul	0 Fejl
Komfort	SMBF Sædestyreenhed passager	ikke tilgængelig
Komfort	SMFA Sædestyreenhed fører	ikke tilgængelig
Komfort	FLE-L Forlyselektronik i venstre side	ikke tilgængelig
Komfort	FLE-R Forlyselektronik i højre side	ikke tilgængelig
Komfort	STML Forlygtestyreenhed i venstre side	ikke tilgængelig
Komfort	STMR Forlygtestyreenhed i højre side	ikke tilgængelig
Komfort	CID Infotainmentdisplay	ikke tilgængelig
Gearkasse	EGS Gearkassestyreenhed	0 Fejl
Gearkasse	GWS Styreenhed til gearvælgerkontakt	0 Fejl
Gearkasse	VTG Fordelergearkassestyreenhed	0 Fejl

Tyverisikring	SINE Tyverialarm	ikke tilgængelig
Undervogn	EDCSHL Dæmpermodul VB	ikke tilgængelig
Undervogn	EDCSHR Dæmpermodul HB	ikke tilgængelig
Undervogn	EDCSVL Dæmpermodul VF	ikke tilgængelig
Undervogn	EDCSVV Dæmpermodul HF	ikke tilgængelig
Undervogn	EDC Styreenhed til dæmpningsregulering	ikke tilgængelig
Styretøj	EPS Servostyringsstyreenhed til elektrisk servostyring	0 Fejl
Styretøj	AL Servostyringsstyreenhed	ikke tilgængelig
Infotainmentsystem	CIC Infotainmentstyreenhed	0 Fejl
Infotainmentsystem	CBX-Media Multimedia-grænseflade	ikke tilgængelig
Infotainmentsystem	AMP Audioforstærker	ikke tilgængelig
Infotainmentsystem	TBX Infotainment-betjeningsenhed	0 Fejl
Dæktryksovervågning	RDC Dæktryksstyreenhed	ikke tilgængelig