



6302436

# NAF Bruktbiltest

**Testdato**  
18.05.2026

## Kunde

Navn	Auksjonen.no Co/Santander
Medlemsnummer	95140190
Adresse	Døvleveien 23
Postnummer og -sted	3170 SEM
Telefon	33300540
Ekstern referanse	594945



## Kjøretøy

Bilmerke	BMW	Motorstørrelse	- cm <sup>3</sup>
Understellsnr.	WBAYA81000C995615	Motoreffekt	- kW
Km.stand.	142176	Aksler i drift	
		Drivstofftype	
		Kjøretøygruppe	
		Bruktimportert	Nei
		Registreringsår	
		Registrert første gang	



## Informasjon

NAF Bruktbiltest (BBT) er en uavhengig vurdering av kjøretøyets tekniske tilstand iht. definerte kontrollpunkter. De aktuelle kontrollpunktene fremkommer i testen og vurderes / bedømmes etter NAF sine definisjoner og retningslinjer som også hensyntar bilens alder og km-stand.

NAF anmerker kun feil, mangler og avvik som avdekkes på testtidspunktet. Forutsetninger for utført test er angitt på side 2 i denne rapporten. NAF demonterer ikke for kontroll. Det kan være indikasjon knyttet til tekniske forhold som krever ytterligere utredning for å kunne fastslå omfang. Det kan også være periodiske feil som ikke kan avdekkes på testtidspunktet. Se utfyllende leveransebeskrivelse side 6.

NAF Bruktbiltest er utført på oppdrag av bilforhandler. Alle henvendelser til testen og øvrige forhold til bilens tekniske tilstand må avklares mellom kjøper av bilen og bilforhandler testen er utstedt til.



6302436

## Testresultater

Ref.Id	Repareres	Resultat	Beskrivelse
4.1	Service/ Dokum.	Iht. servicehefte/servicedokumentasjon er ikke alle servicer fulgt	Tid mellom servicer er overskredet, Kjørelengde mellom servicer er overskredet
28.1	Utvendig tilstand motor	Oljelekkasje på motor - rengjør før nærmere kontroll	
81.2	Frontrute	En eller flere steinsprutrosetter som ikke er utbedret • Reparasjonsmetode:Skift	
86.2	Lakk / karosseri utvendig	Lakkriper:	Venstre sidekanal
86.11		Mangelfull kvalitet på replakking:	Venstre bakskjerm

Ref.Id	Opplysning	Resultat	Beskrivelse
3.18	Nøkler / Utstyr	* - Varsler på lavt nøkkel batteri.	
23.4	Full systemskann	Det finnes feilkoder, se rapport	
23.6		Etter avtale med kunde er feilkode/r slettet, feilsøking må påregnes dersom feilkode dukker opp igjen	
23.7		Diagnoseavlesing ligger i testrapport	
29.12	Oljenivå motor	Bilen er ikke utstyrt med peilepinne, oljenivå er ikke kontrollert	
67.28	Ekstra hjulsett	Ripe/slitasje	2 felger
81.9	Frontrute	Noe steinsprut	
86.21	Lakk / karosseri utvendig	Diverse småbulker/lakkriper	
86.24		Lakkriper:	Høyre speil
86.25		Småbulker:	Høyre forskjerm, Venstre bakskjerm
86.28		Bulk(er)	Høyre bakskjerm
86.31		Varierende kvalitet på rep.lakking	Bakluke, Støtfanger bak
86.33		Tidligere utført penselflekking på steinsprut og riper.	Panser, Bakluke, Støtfanger bak, Venstre bakskjerm
87.11	Utvendig speil	Ripe i speilhus:	Høyre
97.5	Døråpning	Sår eller skade:	Venstre fordør

## Servicehistorikk

Servicehistorikk er vedlagt

## Testforhold

<b>Maks hastighet ved prøvekjøring</b>	60 km/t
<b>Utetemperatur ved prøvekjøring</b>	12 °C
<b>Føreforhold ved prøvekjøring</b>	Tørt
<b>Bilen ble prøvekjørt:</b>	Driftsvarm motor
<b>Er bilen skitten eller nediset:</b>	Nei

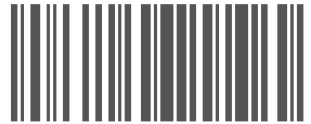

6302436

Prøvekjøring		Elektriske anlegg	
1 - Kjøreegenskaper	✓	44 - Instrument belysning	✓
<b>Generell informasjon</b>		45 - Instrumenter	✓
3 - Nøkler / Utstyr	O	47 - Elektrisk vindusheis	✓
4 - Service/ Dokum.	R	48 - Oppvarmet bakrute	✓
<b>Bremser</b>		49 - Kupevifte	✓
5 - Bremsbelegg	✓	50 - Varmeapparat / klimaanlegg (AC)	✓
6 - Bremseskiver	✓	51 - Vindusvisker, spyler (foran/bak)	✓
8 - Parkeringsbrems	✓	53 - Sentrallås	✓
9 - Bremsvirkning	✓	54 - Setevarmer	✓
10 - Bremsvæsknivå	✓	55 - Ladespenning generator	✓
12 - Bremserør	✓	56 - Drivrem generator	✓
13 - Bremseslanger	✓	<b>Hjul, dekk, felg</b>	
14 - Bremskraftforsterker	✓	65 - Dekk	✓
15 - Brems pedal	✓	66 - Felg	✓
<b>Lys og signaler</b>		67 - Ekstra hjulsett	O
17 - Lys	✓	68 - Hjullager	✓
19 - Refleks	✓	<b>Styring</b>	
20 - Lyd / lyssignaler	✓	71 - Ratt, rattaksel, ledd	✓
21 - Varsellamper	✓	72 - Styresnekke, tannstang	✓
<b>e-Diagnose</b>		73 - Styrestag/ledd	✓
23 - Full systemskann	O	74 - Styreservo	✓
<b>Motor</b>		<b>Hjuloppheng</b>	
25 - Avgassanalyse (Bensin)	✓	75 - Støtdempere	✓
27 - Motor virkemåte	✓	76 - Stabilisator	✓
28 - Utvendig tilstand motor	✓	77 - Fjærer / fjærbein	✓
29 - Oljenivå motor	R	78 - Opphengs- / bærearmer foraksel	✓
33 - Eksosanlegg	O	79 - Opphengs- / bærearmer bakaksel	✓
35 - Motorfester	✓	80 - Travers	✓
36 - Drivstofftank, rør, slange	✓	<b>Karosseri</b>	
37 - Registerreim	✓	81 - Frontrute	R
<b>Drivverk</b>		82 - Siderute/bakrute	✓
40 - Girkasse (automatisk)	✓	83 - Dør-/panseråpner	✓
41 - Differensial	✓	84 - Lås	✓
42 - Drivaksler	✓	85 - Takluke/Panoramatak	✓
43 - Mellomaksler	✓	86 - Lakk / karosseri utvendig	R
		87 - Utvendig speil	O
		88 - Underside	✓
		89 - Understellsnummer	✓



6302436

## Interiør

91 - Dashbord / midtkonsoll	✓
93 - Taktrekk	✓
94 - Solskjerm	✓
95 - Innvendig speil	✓
96 - Dørtrekk	✓
97 - Døråpning	○
98 - Seter	✓
99 - Bilbelte	✓
100 - Gulvmatter/-teppe	✓
102 - Laste-/bagasjerom	✓
103 - Interiør generelt	✓



6302436

## Måleverdier

Ref.Id	Punkt	Fråse	Måleverdi
3.1	Nøkler / Utstyr	Antall nøkler:	2 stk
6	Bremseskiver		Kontrollert visuelt
9.1	Bremsevirkning	Bremsevirkning, VF	230,00
9.2		Bremsevirkning, HF	230,00
9.3		Bremsevirkning, VB	250,00
9.4		Bremsevirkning, HB	250,00
25	Avgassanalyse (Bensin)		Euro 5 eller høyere uten feilkoder
37	Registerreim		Ikke oppgitt av produsent
50	Varmeapparat / klimaanlegg (AC)		Åpenbar kjøleeffekt
55.1	Ladespenning generator	Ladespenning med last (V)	15,00 volt
55.2		Ladespenning uten last (V)	15,00 volt
65.1	Dekk	Mønsterdybde VF	6,00 mm
65.2		Mønsterdybde HF	6,00 mm
65.3		Mønsterdybde VB	6,00 mm
65.4		Mønsterdybde HB	6,00 mm
65.5		Bilen er utrustet med:	Sommerdekk
66.1	Felg	Felg montert på bilen:	Lettmetallfelg
67.1	Ekstra hjulsett	Mønsterdybde	6,00 mm
67.2		Mønsterdybde	6,00 mm
67.3		Mønsterdybde	6,00 mm
67.4		Mønsterdybde	6,00 mm
67.5		Ekstra hjulsett er utrustet med:	Piggfrie vinterdekk
67.6		Felg på ekstra hjulsett:	Lettmetallfelg



6302436

## Feilkodeutlesing - Analyse av kjøretøyets systemer

### Utført med feil (8)

System	Feilkoder	Beskrivelse
CAS immobilizer ECU	93076A	Cutoff terminal 15 — Upper startup capability limit reached, however, switch-off inhibitor active
	93076B	Cutoff terminal 30B — Upper cranking ability limit reached.
	9308B0	Battery voltage — Voltage too low
FZD Sun roof ECU	801A3A	Ignore fault code — FC has not been specified by vehicle manufacturer!
JBE Body control module	8020E6	Trouble codes — Trouble code is not defined by manufacturer.
	8020E7	Trouble codes — Trouble code is not defined by manufacturer.
ZGM Central gateway module	801C12	Energy-saving mode — Function faulty.
	801C15	Trouble codes — Trouble code is not defined by manufacturer.

### Utført uten feil (39)

System	Beskrivelse
Advanced driver assistance system	ACC Long-range radar KAFAS front camera ECU PDC Park Distance Control SWW Lane change warning TRSVCA All-round vision camera
Brake system	DSC Electronic stability control EMF Parking brake ECU
Comfort	FRM Underhood electrical center HKL hatchback module ICM ABS/ESC control unit KOMBI Instrument cluster LHML Headlight ECU left LHMR Headlight ECU right SMBF seat ECU passenger SMFA seat ECU driver STML Headlight ECU left STMR Headlight ECU right SZL Steering column switching unit
Infotainment system	AMP audio amplifier CIC Infotainment head unit TBX Infotainment controls
Passive safety	ACSM Airbag ECU CBX-eCall Emergency call module REMALE Automatic belt retractor left REMARE Automatic belt retractor right
Steering	AL Power steering ECU



6302436

<b>System</b>	<b>Beskrivelse</b>
	EPS power steering ECU HSR Self-steering rear axle ECU
Suspension	EDCSHL damper module RL EDCSHR damper module RR EDCSVL damper module FL EDCSVR damper module FR EHC Ride height leveling ECU VDM Damper control ECU
Thermal management	FKA Air conditioning ECU rear IHKA Air conditioning ECU
Tire pressure monitoring	RDC tire pressure monitoring ECU
Transmission	EGS Transmission ECU GWS Gear selection switch ECU



6302436

## Leveransebetingelser

### 1. Testrapporten

Testrapporten inneholder identifikasjon av kjøretøy og kunde samt beskrivelse av testens omfang med måleresultater der det foreligger.

### 2. Bedømming–vurderingsdefinisjon

Forklaring til bokstavkodene som benyttes ved PDF rapport:

V = Normalt. Tilstand vurdert «normal» iht. kjøretøyets alder og kjørelengde

R = Reparasjon. Anbefaler utbedring iht. kontrollpunkt

O = Opplysning. Informasjon iht. kontrollpunkt og/eller kjøretøy

S = Skiftet. Kontrollpunkt inkl. komponentskifte

J = Justert. Kontrollpunkt inkl. justering

I = Ikkeutført. Kontrollpunkt ikke vurdert

### 3. Gjennomføring av test.

Test utføres på et NAF Senter hvis ikke annet er beskrevet.

### 4. Eiendomsrett

Testens resultat tilhører NAFs kunde. Kundens navn er registrert på side 1 i testrapporten, og eventuelle henvendelser i forbindelse med testen må utføres av registrert kunde. Testresultatene leveres ikke ut til andre uten samtykke fra NAFs kunde.

### 5. Demontering

NAF demonterer ikke for kontroll/vurdering, og kan dermed ikke påpeke feil som kun avdekkes ved demontering. Dersom NAF oppdager avvik der det trengs demontering for kontroll/vurdering, vil dette anmerkes i testrapporten.

### 6. Prøvekjøring, periodiske feil og fremtidige problemer

NAF anmerker kun feil og avvik som oppdages på testtidspunktet. Periodiske feil/avvik kan forekomme uten at dette avdekkes pga. manglende symptom(fremtredelse) ved testtidspunktet. Det er ikke mulig å forutse framtidige problemer, feil eller avvik.

NAF prøvekjører bilen kun i begrenset grad.

### 7. Avlesing av elektronisk lagrede feilkoder via kjøretøyets OBD kontakt

NAF leser feilkoder på de elektroniske styresystemene som bilprodusenten har gitt tilgang til. Tilgang kan variere mellom ulike bilmerker og modeller og systemene leses med det testutstyret som benyttes av NAF. Det skilles ikke mellom permanente og periodiske feilkoder. NAF kan ikke påvise avvik i bilens oppgitte kilometerstand ved hjelp av diagnose.

### 8. NAFs ansvar

NAF har vurdert alle kontrollpunkter i den aktuelle testrapporten i henhold til NAFs definisjoner og retningslinjer. Kontrollpunkter som ikke omtales i rapporten er ikke inkludert eller vurdert.

Feil/avvik som avdekkes i etterkant av testen, kan ikke lastes NAF uten at det dokumenteres at følgende kumulative vilkår foreligger:

- feil/avvik må anses å ha foreligget ved testtidspunktet
- feil/avvik kan avdekkes etter gjeldende definisjoner og retningslinjer(innhold) av kontrollpunkt ved testtidspunktet
- feil/avvik kan avdekkes ved benyttet testutstyr i NAF ved testtidspunktet
- feil/avvik kan avdekkes ved gjeldende testforutsetninger ved testtidspunktet
- feil/avvik medfører konsekvenstap
- NAF har opptrådt uaktsomt ved testtidspunktet

### 9. Klageadgang næringsmarked

Testens resultat tilhører NAFs kunde. Kundens navn er registrert på side 1 i testrapporten. Ved eventuelle uoverensstemmelser i forbindelse med levert dokumentasjon, skal kunde ta dette opp med NAF. NAF er forretningsmessig leverandør til kunde og forholder seg kun til denne avtalepart.

Alle reklamasjoner må være NAF i hende skriftlig senest 10 dager etter at testen er utført.

### 10. Reklamasjonsansvaret til NAF

Ved uoverensstemmelse mellom tekst og bilder i testrapport og ett av disse viser riktig tilstand, er feilen ikke reklamasjonsgrunn.

NAF AS er ikke ansvarlig for feil i opplysninger som er hentet elektronisk fra 3. -part.

NAF AS kan kreve at bilen stilles til disposisjon for kontroll.

Ved reklamasjon kan NAF AS forlange å få mulighet til å reparere på eget verksted.

Hvis kjøper starter reparasjon på annet verksted uten skriftlig godkjenning fra NAF AS bortfaller retten til å kreve utgiften refundert av NAF AS.

Ved reparasjon på kjøpers verksted beregnes priser etter NAF AS sine innkjøpspriser (Meca eller tilsvarende) og selvkost på timepris. Benyttes DBS-systemet som grunnlag for delepriser benyttes importørpriser uten fraktpåslag.

Arbeidstidsettes iht. Haynes Pro med faktor 1

Diagnoserapport vedlegges der kunden har bestilt dette. Diagnoserapporten betraktes som en del av testrapporten.

Reklamasjonskravets størrelse er under alle omstendigheter oppad begrenset til prisen på testen, med mindre noe annet er særskilt avtalt.

NAF AS anbefaler at budgivere selv inspiserer objektet.



6302436

## Bilder og vedlegg



1. Generelt



2. Generelt

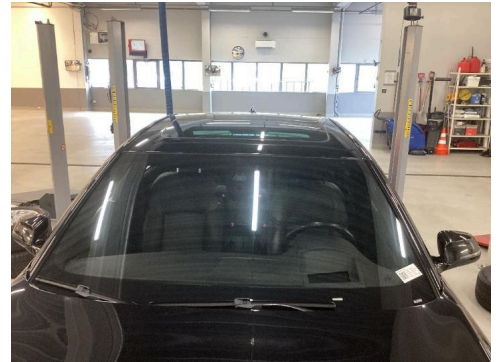

3. Generelt



4. Generelt



5. Generelt



6. Generelt



7. Generelt



8. Generelt



9. Generelt



10. Generelt



11. Generelt



12. Generelt



6302436

## Bilder og vedlegg



13. Generelt



14. Generelt



15. Generelt



16. Generelt



17. Generelt



18. Generelt



19. Generelt



20. Generelt

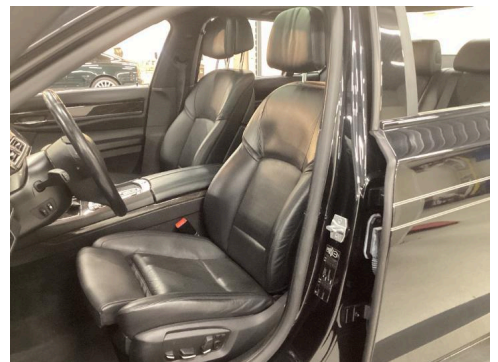

21. Generelt



6302436

## Bilder og vedlegg



22. Generelt



23. Generelt



24. Generelt

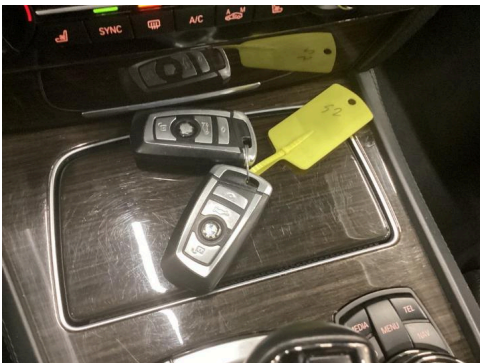

25. Generelt



26. Generelt

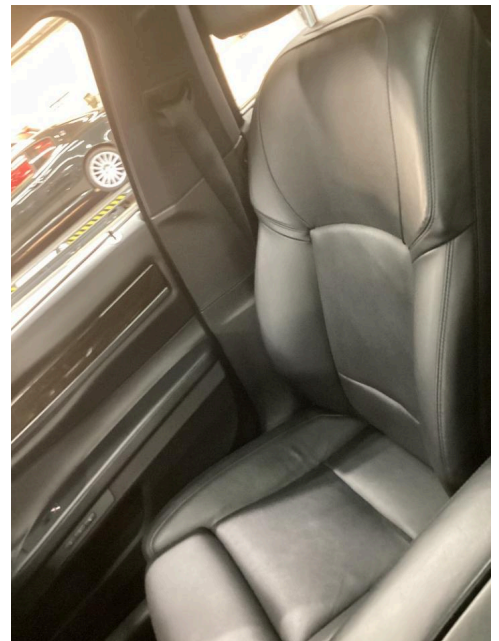

27. Generelt



28. Generelt



29. Generelt

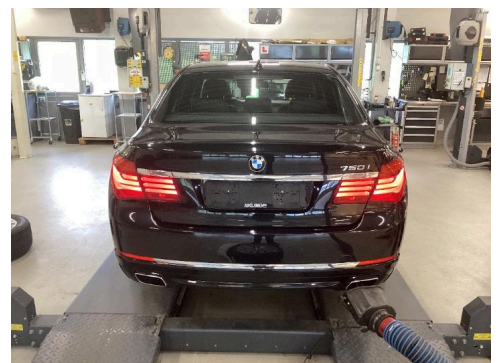

30. Generelt



6302436

## Bilder og vedlegg

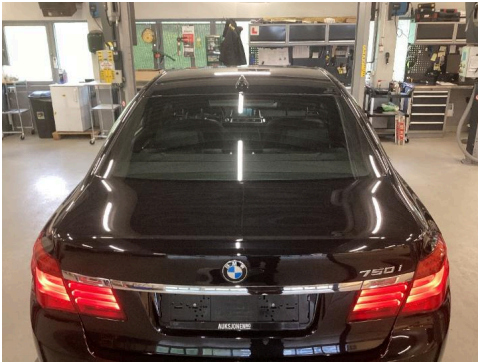

31. Generelt



32. Generelt



33. Generelt



34. Generelt



35. Generelt



36. Generelt



37. Generelt



38. Generelt



39. Generelt



40. Generelt



41. Generelt



42. Generelt



6302436

## Bilder og vedlegg



43. Generelt



44. Generelt



45. Generelt



46. Generelt

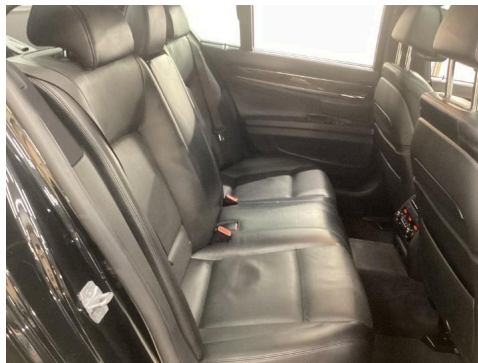

47. Generelt

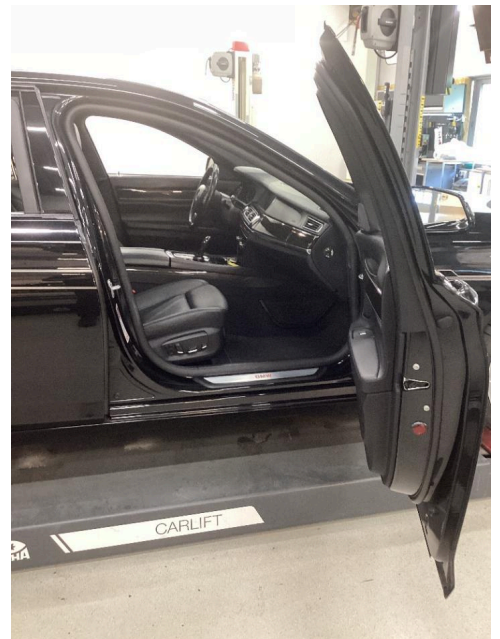

48. Generelt

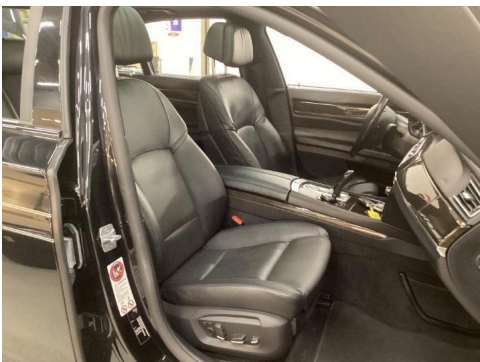

49. Generelt

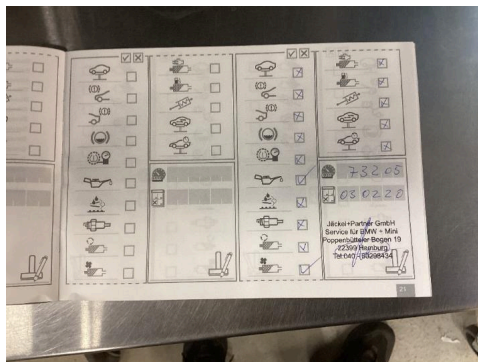

50. Generelt



51. Generelt



6302436

## Bilder og vedlegg



52. Generelt



53. Generelt



54. Generelt



55. Generelt



56. Generelt

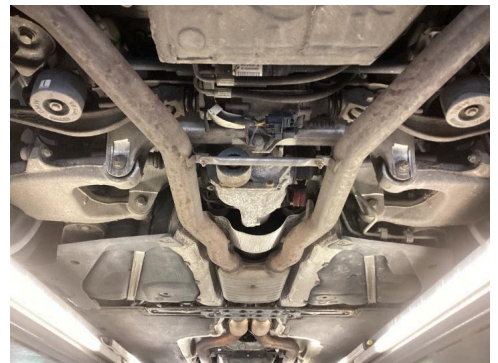

57. Generelt