



6109794

NAF Bruktbiltest

Testdato
24.02.2026

Kunde

Navn	Auksjonen.no Co/Santander
Medlemsnummer	95140190
Adresse	Døvleveien 23
Postnummer og -sted	3170 SEM
Telefon	33300540
Ekstern referanse	565297



Kjøretøy

Bilmerke	Peugeot	Motorstørrelse	1199 cm ³
Modell	2008	Motoreffekt	114 kW
Type	U	Aksler i drift	1
Registreringsnr.	SX11684	Drivstofftype	Bensin
Understellsnr.	VR3USHNNSKJ859148	Kjøretøygruppe	101
Km.stand.	124778	Bruktimportert	Nei
Farge	Oransje	Registreringsår	2019
Karosseritype	Flerbruksbil	Registrert første gang	18.12.2019
		Frist for neste EU kontroll	17.12.2025



Informasjon

NAF Bruktbiltest (BBT) er en uavhengig vurdering av kjøretøyets tekniske tilstand iht. definerte kontrollpunkter. De aktuelle kontrollpunktene fremkommer i testen og vurderes / bedømmes etter NAF sine definisjoner og retningslinjer som også hensyntar bilens alder og km-stand.

NAF anmerker kun feil, mangler og avvik som avdekkes på testtidspunktet. Forutsetninger for utført test er angitt på side 2 i denne rapporten. NAF demonterer ikke for kontroll. Det kan være indikasjon knyttet til tekniske forhold som krever ytterligere utredning for å kunne fastslå omfang. Det kan også være periodiske feil som ikke kan avdekkes på testtidspunktet. Se utfyllende leveransebeskrivelse side 6.

NAF Bruktbiltest er utført på oppdrag av bilforhandler. Alle henvendelser til testen og øvrige forhold til bilens tekniske tilstand må avklares mellom kjøper av bilen og bilforhandler testen er utstedt til.



6109794

Testresultater

Ref.Id	Repareres	Resultat	Beskrivelse
4.8	Service/ Dokum.	Aktivert serviceindikator	
6.7	Bremsekiver	Bremsekivetykkelse er under fabrikantens minimumsmål	Venstre foran, Høyre foran
57.4	Batteri ytre tilstand	* Løs pol, lar seg ikke låse	
66.8	Felg	Vesentlig ripe / hakk:	1 felg
67.8	Ekstra hjulsett	Ekstra hjulsett mangler	
69.6	Reservehjul / dekkreparasjonssett	Dekkreparasjonssett, holdbarhetsdato har utløpt	
86.14	Lakk / karosseri utvendig	Steinsprut/lakksår	Panser
96.1	Dørtrekk	Hull/rift/flenge i dørtrekk:	Venstre baddør
97.1	Døråpning	Sår eller skade:	Venstre baddør, Høyre baddør
98.3	Seter	Hull/rift gjennom setetrekk:	Venstre foran

Ref.Id	Opplysning	Resultat	Beskrivelse
1.16	Kjøreegenskaper	* Står på sommerdekk, ikke prøvekjørt. Redusert test	
6.16	Bremsekiver	Overflaterust eller mindre enn 25% av overflaten rustet	
6.17		Overflaterust eller mindre enn 50% av overflaten rustet	
17.28	Lys	Mindre ripe(r) i lampeglass	
22.9	Varsellamper utvidet	* skiftenøkkelsymbol	
23.6	Full systemskann	Etter avtale med kunde er feilkode/r slettet, feilsøking må påregnes dersom feilkode dukker opp igjen	
28.9	Utvendig tilstand motor	Motorvask anbefales	
37.6	Registerreim	Så langt det er mulig, oppgis de intervallene som er anbefalt av bilprodusenten. I de tilfeller det ikke finnes anbefalinger fra bilprodusenten, må avgjørelsen om å skifte reim bygge på grundig undersøkelse av den reima som er montert.	
65.21	Dekk	Mønsterdybde - tillatt, men anbefales byttet:	Venstre foran, Venstre bak, Høyre bak, Høyre foran
72.9	Styresnekke, tannstang	Ikke innsyn til tannstang/snekke/rattaksel	
81.10	Frontrute	Slitt frontrute	
87.11	Utvendig speil	Ripe i speilhus:	Høyre

Servicehistorikk

Elektronisk servicedokumentasjon er ikke sjekket av NAF på grunn av manglende tilgang.

Servicehistorikk er vedlagt

Testforhold

Er bilen skitten eller nediset: Nei



6109794

Prøvekjøring	Elektriske anlegg
1 - Kjøreegenskaper	<input type="radio"/> 44 - Instrument belysning <input checked="" type="checkbox"/>
	45 - Instrumenter <input checked="" type="checkbox"/>
Generell informasjon	46 - Radio / Multimedia <input checked="" type="checkbox"/>
3 - Nøkler / Utstyr <input checked="" type="checkbox"/>	47 - Elektrisk vindusheis <input checked="" type="checkbox"/>
4 - Service/ Dokum. <input checked="" type="checkbox"/>	<input checked="" type="checkbox"/> 48 - Oppvarmet bakrute <input checked="" type="checkbox"/>
	49 - Kupevifte <input checked="" type="checkbox"/>
Bremser	<input checked="" type="checkbox"/> 50 - Varmeapparat / klimaanlegg (AC) <input checked="" type="checkbox"/>
5 - Bremsbelegg <input checked="" type="checkbox"/>	<input checked="" type="checkbox"/> 51 - Vindusvisker, spyler (foran/bak) <input checked="" type="checkbox"/>
6 - Bremseskiver <input checked="" type="checkbox"/>	<input checked="" type="checkbox"/> 53 - Sentrallås <input checked="" type="checkbox"/>
8 - Parkeringsbrems <input checked="" type="checkbox"/>	<input checked="" type="checkbox"/> 54 - Setevarmer <input checked="" type="checkbox"/>
9 - Bremsvirkning <input checked="" type="checkbox"/>	<input checked="" type="checkbox"/> 56 - Drivrem generator <input checked="" type="checkbox"/>
10 - Bremsvæsknivå <input checked="" type="checkbox"/>	<input checked="" type="checkbox"/> 57 - Batteri ytre tilstand <input checked="" type="checkbox"/>
12 - Bremsør <input checked="" type="checkbox"/>	
13 - Bremseslanger <input checked="" type="checkbox"/>	Hjul, dekk, felg
14 - Bremskraftforsterker <input checked="" type="checkbox"/>	65 - Dekk <input type="radio"/>
15 - Brems pedal <input checked="" type="checkbox"/>	66 - Felg <input checked="" type="checkbox"/>
	67 - Ekstra hjulsett <input checked="" type="checkbox"/>
Lys og signaler	<input type="radio"/> 69 - Reservehjul / dekkreparasjonssett <input checked="" type="checkbox"/>
17 - Lys <input type="radio"/>	<input checked="" type="checkbox"/> 70 - Hjulcapsler/navkopper <input checked="" type="checkbox"/>
18 - Markeringslys/-lykter <input checked="" type="checkbox"/>	
19 - Refleks <input checked="" type="checkbox"/>	Styring
20 - Lyd / lyssignaler <input checked="" type="checkbox"/>	<input checked="" type="checkbox"/> 71 - Ratt, rattaksel, ledd <input checked="" type="checkbox"/>
21 - Varsellamper <input checked="" type="checkbox"/>	<input checked="" type="checkbox"/> 72 - Styresnekke, tannstang <input type="radio"/>
22 - Varsellamper utvidet <input type="radio"/>	<input checked="" type="checkbox"/> 73 - Styrestag/ledd <input checked="" type="checkbox"/>
	<input checked="" type="checkbox"/> 74 - Styreservo <input checked="" type="checkbox"/>
e-Diagnose	
23 - Full systemskann <input type="radio"/>	Hjuloppheng
	<input checked="" type="checkbox"/> 75 - Støtdempere <input checked="" type="checkbox"/>
Motor	<input checked="" type="checkbox"/> 76 - Stabilisator <input checked="" type="checkbox"/>
27 - Motor virkemåte <input checked="" type="checkbox"/>	<input type="radio"/> 77 - Fjærer / fjærbein <input checked="" type="checkbox"/>
28 - Utvendig tilstand motor <input type="radio"/>	<input checked="" type="checkbox"/> 78 - Opphengs- / bærearmer foraksel <input checked="" type="checkbox"/>
29 - Oljenivå motor <input checked="" type="checkbox"/>	<input checked="" type="checkbox"/> 79 - Opphengs- / bærearmer bakaksel <input checked="" type="checkbox"/>
30 - Kjølevæske <input checked="" type="checkbox"/>	<input checked="" type="checkbox"/> 80 - Travers <input checked="" type="checkbox"/>
31 - Kjølevifte <input checked="" type="checkbox"/>	
32 - Kjølesystem <input checked="" type="checkbox"/>	Karosseri
33 - Eksosanlegg <input checked="" type="checkbox"/>	<input type="radio"/> 81 - Frontrute <input checked="" type="checkbox"/>
36 - Drivstofftank, rør, slange <input checked="" type="checkbox"/>	<input checked="" type="checkbox"/> 82 - Siderute/bakrute <input checked="" type="checkbox"/>
37 - Registerreim <input type="radio"/>	<input checked="" type="checkbox"/> 83 - Dør-/panseråpner <input checked="" type="checkbox"/>
	84 - Lås <input checked="" type="checkbox"/>
	85 - Takluke/Panoramatak <input checked="" type="checkbox"/>
	86 - Lakk / karosseri utvendig <input checked="" type="checkbox"/>
	87 - Utvendig speil <input type="radio"/>
	88 - Underside <input checked="" type="checkbox"/>



6109794

Karosseri

89 - Understellsnummer ✓

Interiør

91 - Dashbord / midtkonsoll ✓

92 - Luftdyse kupé ✓

93 - Taktrekk ✓

94 - Solskjerm ✓

95 - Innvendig speil ✓

96 - Dørtrekk **R**

97 - Døråpning **R**

98 - Seter **R**

99 - Bilbelte ✓

100 - Gulvmatter/-teppe ✓

101 - Bagasjeromstildekning ✓

102 - Laste-/bagasjerom ✓

103 - Interiør generelt ✓

104 - Varseltrekant ✓



6109794

Måleverdier

Ref.Id	Punkt	Fråse	Måleverdi
3.1	Nøkler / Utstyr	Antall nøkler:	2 stk
6.1	Bremseskiver	Min. bremseskivetykkelse før utskifting foran:	24,00 mm
6.2		Bremseskivetykkelse VF	23,10 mm
6.3		Bremseskivetykkelse HF	23,10 mm
6.4		Min. bremseskivetykkelse før utskifting bak:	7,00 mm
6.5		Bremseskivetykkelse VB	9,90 mm
6.6		Bremseskivetykkelse HB	9,90 mm
9.1	Bremsevirkning	Bremsevirkning, VF	200,00
9.2		Bremsevirkning, HF	200,00
9.3		Bremsevirkning, VB	140,00
9.4		Bremsevirkning, HB	140,00
30.1	Kjølevæske	Kjølevæskens frysepunkt, frostsikker ned til minus:	40 °C
37	Registerreim		Ikke oppgitt av produsent
50	Varmeapparat / klimaanlegg (AC)		Ikke målt pga. for lav utetemperatur
65.1	Dekk	Mønsterdybde VF	3,00 mm
65.2		Mønsterdybde HF	3,00 mm
65.3		Mønsterdybde VB	3,00 mm
65.4		Mønsterdybde HB	3,00 mm
65.5		Bilen er utrustet med:	Sommerdekk
66.1	Felg	Felg montert på bilen:	Lettmetallfelg
67	Ekstra hjulsett		Ikke målt grunnet manglende tilgjengelighet



6109794

Leveransebetingelser

1. Testrapporten

Testrapporten inneholder identifikasjon av kjøretøy og kunde samt beskrivelse av testens omfang med måleresultater der det foreligger.

2. Bedømming–vurderingsdefinisjon

Forklaring til bokstavkodene som benyttes ved PDF rapport:

V = Normalt. Tilstand vurdert «normal» iht. kjøretøyets alder og kjørelengde

R = Reparasjon. Anbefaler utbedring iht. kontrollpunkt

O = Opplysning. Informasjon iht. kontrollpunkt og/eller kjøretøy

S = Skiftet. Kontrollpunkt inkl. komponentskifte

J = Justert. Kontrollpunkt inkl. justering

I = Ikkeutført. Kontrollpunkt ikke vurdert

3. Gjennomføring av test.

Test utføres på et NAF Senter hvis ikke annet er beskrevet.

4. Eiendomsrett

Testens resultat tilhører NAFs kunde. Kundens navn er registrert på side 1 i testrapporten, og eventuelle henvendelser i forbindelse med testen må utføres av registrert kunde. Testresultatene leveres ikke ut til andre uten samtykke fra NAFs kunde.

5. Demontering

NAF demonterer ikke for kontroll/vurdering, og kan dermed ikke påpeke feil som kun avdekkes ved demontering. Dersom NAF oppdager avvik der det trengs demontering for kontroll/vurdering, vil dette anmerkes i testrapporten.

6. Prøvekjøring, periodiske feil og fremtidige problemer

NAF anmerker kun feil og avvik som oppdages på testtidspunktet. Periodiske feil/avvik kan forekomme uten at dette avdekkes pga. manglende symptom(fremtredelse) ved testtidspunktet. Det er ikke mulig å forutse framtidige problemer, feil eller avvik.

NAF prøvekjører bilen kun i begrenset grad.

7. Avlesing av elektronisk lagrede feilkoder via kjøretøyets OBD kontakt

NAF leser feilkoder på de elektroniske styresystemene som bilprodusenten har gitt tilgang til. Tilgang kan variere mellom ulike bilmerker og modeller og systemene leses med det testutstyret som benyttes av NAF. Det skilles ikke mellom permanente og periodiske feilkoder. NAF kan ikke påvise avvik i bilens oppgitte kilometerstand ved hjelp av diagnose.

8. NAFs ansvar

NAF har vurdert alle kontrollpunkter i den aktuelle testrapporten i henhold til NAFs definisjoner og retningslinjer. Kontrollpunkter som ikke omtales i rapporten er ikke inkludert eller vurdert.

Feil/avvik som avdekkes i etterkant av testen, kan ikke lastes NAF uten at det dokumenteres at følgende kumulative vilkår foreligger:

- feil/avvik må anses å ha foreligget ved testtidspunktet
- feil/avvik kan avdekkes etter gjeldende definisjoner og retningslinjer(innhold) av kontrollpunkt ved testtidspunktet
- feil/avvik kan avdekkes ved benyttet testutstyr i NAF ved testtidspunktet
- feil/avvik kan avdekkes ved gjeldende testforutsetninger ved testtidspunktet
- feil/avvik medfører konsekvenstap
- NAF har opptrådt uaktsomt ved testtidspunktet

9. Klageadgang næringsmarked

Testens resultat tilhører NAFs kunde. Kundens navn er registrert på side 1 i testrapporten. Ved eventuelle uoverensstemmelser i forbindelse med levert dokumentasjon, skal kunde ta dette opp med NAF. NAF er forretningsmessig leverandør til kunde og forholder seg kun til denne avtalepart.

Alle reklamasjoner må være NAF i hende skriftlig senest 10 dager etter at testen er utført.

10. Reklamasjonsansvaret til NAF

Ved uoverensstemmelse mellom tekst og bilder i testrapport og ett av disse viser riktig tilstand, er feilen ikke reklamasjonsgrunn.

NAF AS er ikke ansvarlig for feil i opplysninger som er hentet elektronisk fra 3. -part.

NAF AS kan kreve at bilen stilles til disposisjon for kontroll.

Ved reklamasjon kan NAF AS forlange å få mulighet til å reparere på eget verksted.

Hvis kjøper starter reparasjon på annet verksted uten skriftlig godkjenning fra NAF AS bortfaller retten til å kreve utgiften refundert av NAF AS.

Ved reparasjon på kjøpers verksted beregnes priser etter NAF AS sine innkjøpspriser (Meca eller tilsvarende) og selvkost på timepris. Benyttes DBS-systemet som grunnlag for delepriser benyttes importørpriser uten fraktpåslag.

Arbeidstidsettes iht. Haynes Pro med faktor 1

Diagnoserapport vedlegges der kunden har bestilt dette. Diagnoserapporten betraktes som en del av testrapporten.

Reklamasjonskravets størrelse er under alle omstendigheter oppad begrenset til prisen på testen, med mindre noe annet er særskilt avtalt.

NAF AS anbefaler at budgivere selv inspiserer objektet.



6109794

Bilder og vedlegg



1. Generelt



2. Generelt

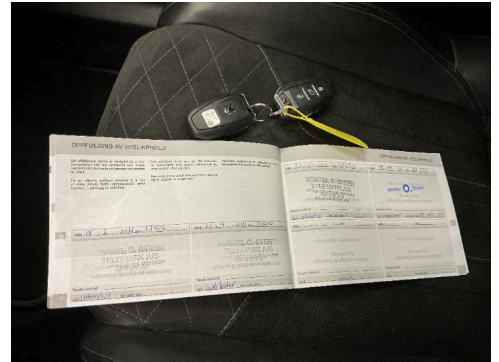

3. Generelt



4. Generelt

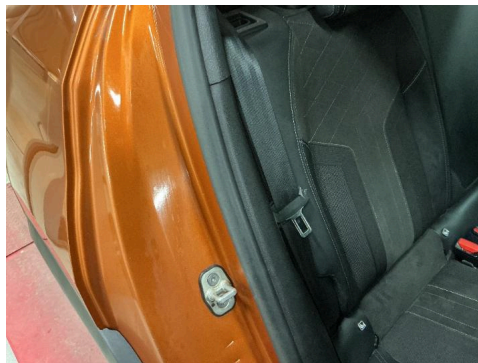

5. Generelt

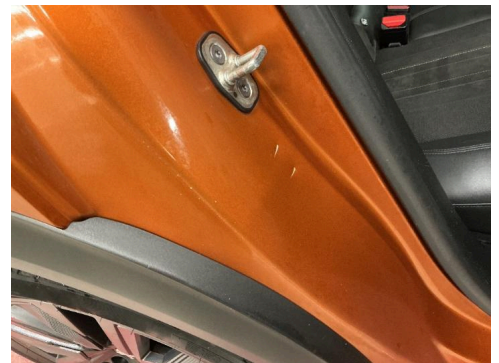

6. Generelt



7. Generelt

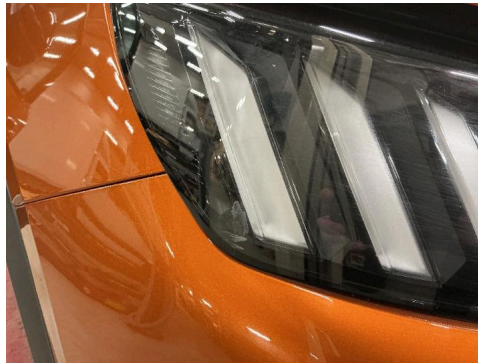

8. Generelt

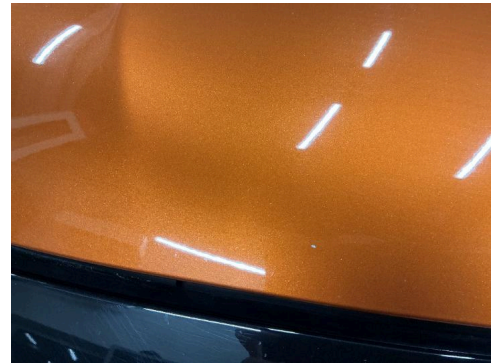

9. Generelt



10. Generelt



11. Generelt



12. Generelt



6109794

Bilder og vedlegg



13. Generelt



14. Generelt



15. Generelt



16. Generelt



17. Generelt



18. Generelt

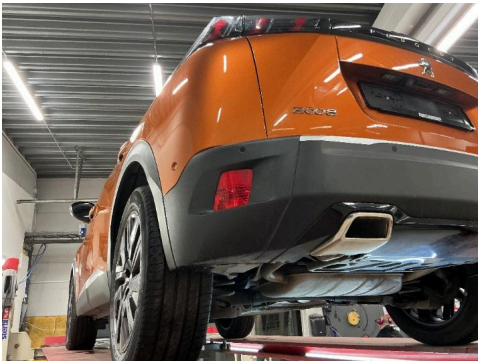

19. Generelt

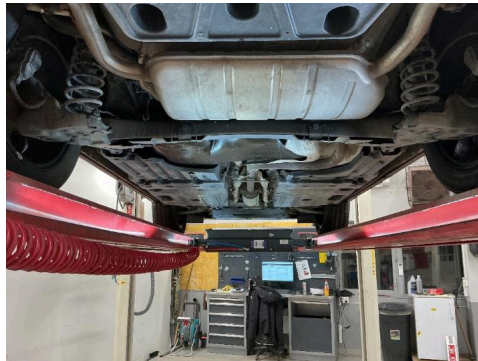

20. Generelt

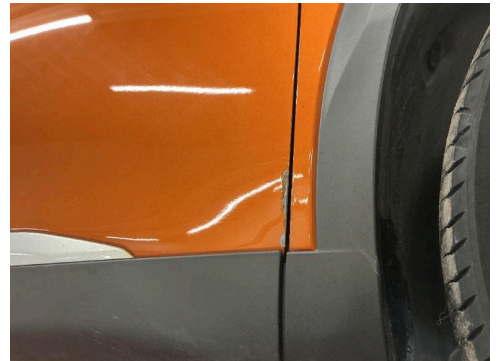

21. Generelt

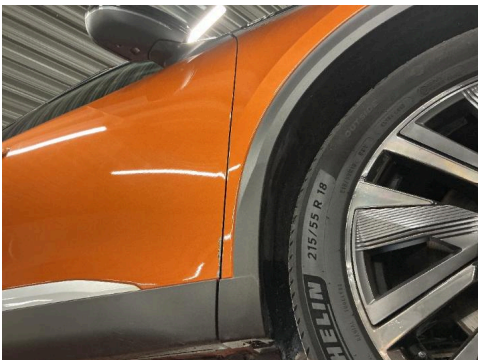

22. Generelt

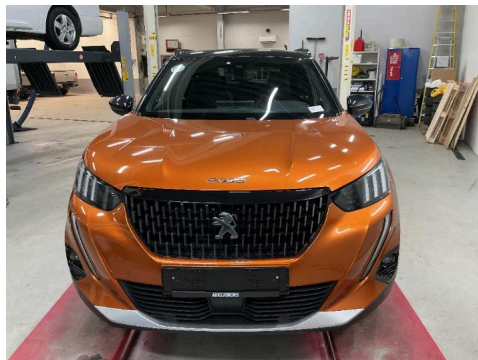

23. Generelt

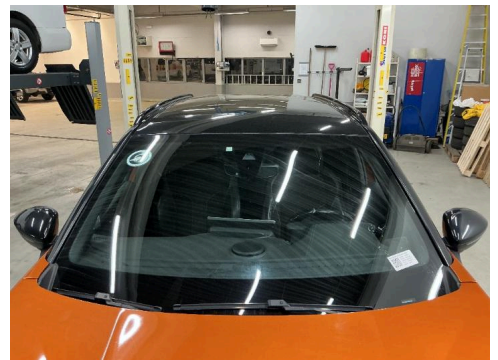

24. Generelt



6109794

Bilder og vedlegg



25. Generelt



26. Generelt



27. Generelt



28. Generelt

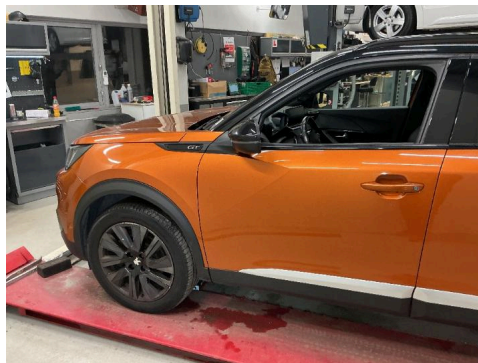

29. Generelt



30. Generelt



31. Generelt

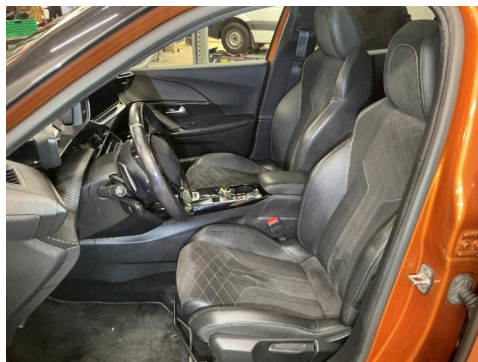

32. Generelt



33. Generelt



6109794

Bilder og vedlegg



34. Generelt



35. Generelt



36. Generelt



37. Generelt

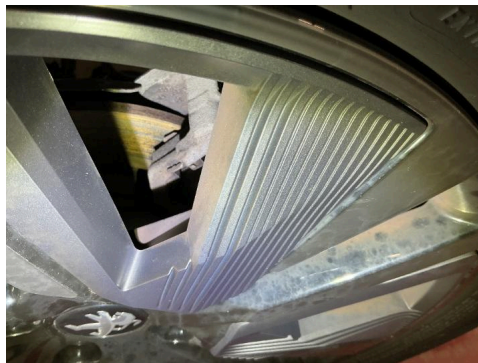

38. Generelt



39. Generelt

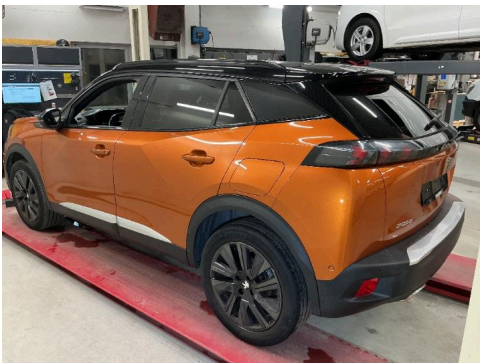

40. Generelt

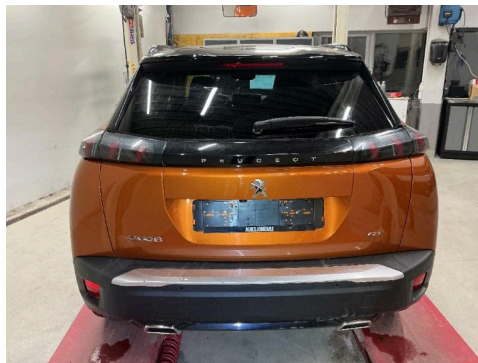

41. Generelt



42. Generelt



43. Generelt

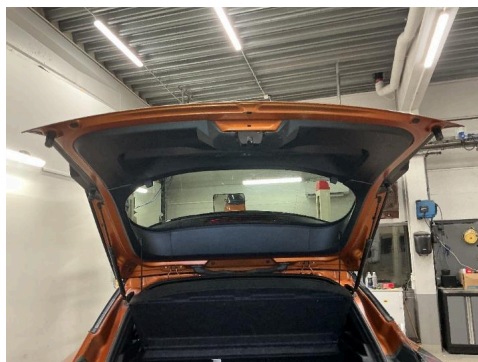

44. Generelt

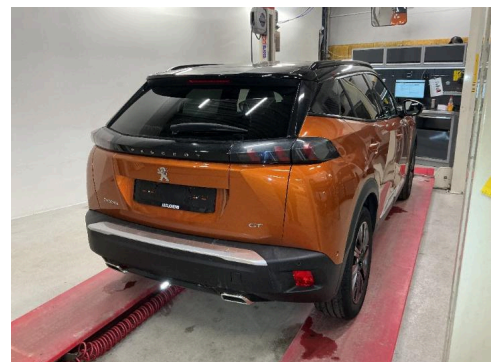

45. Generelt



6109794

Bilder og vedlegg



46. Generelt



47. Generelt

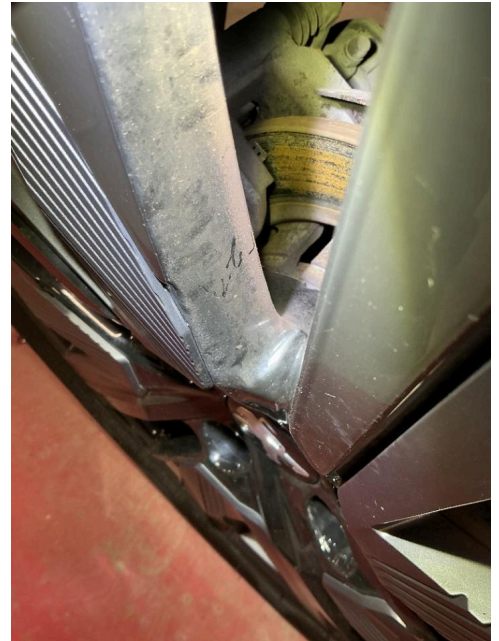

48. Generelt



49. Generelt



50. Generelt



51. Generelt

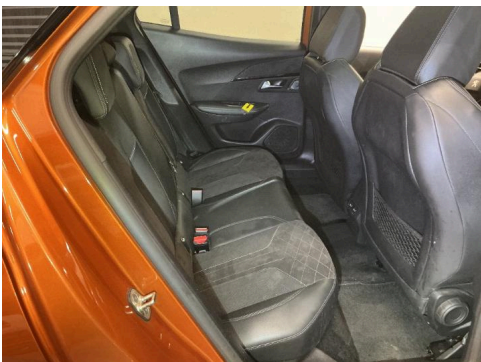

52. Generelt



53. Generelt

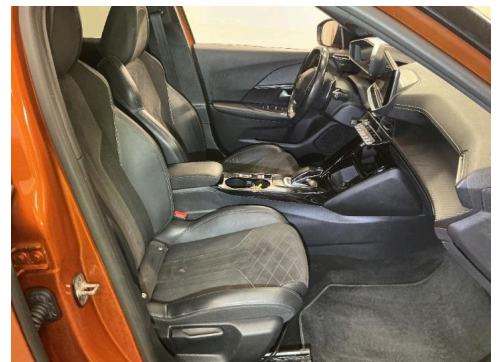

54. Generelt



6109794

Bilder og vedlegg

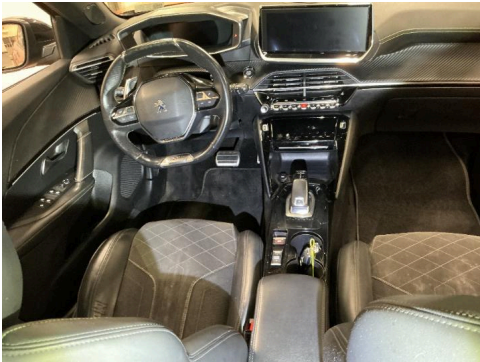

55. Generelt



56. Generelt



57. Batteri ytre tilstand

R



58. Dørtrekk

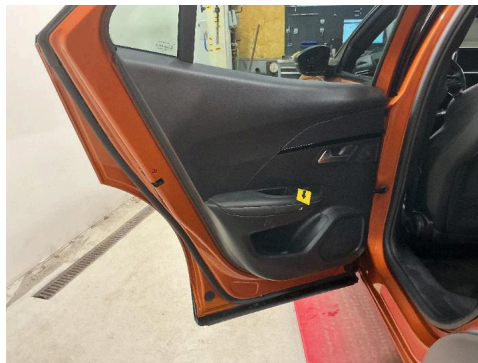

R 59. Dørtrekk

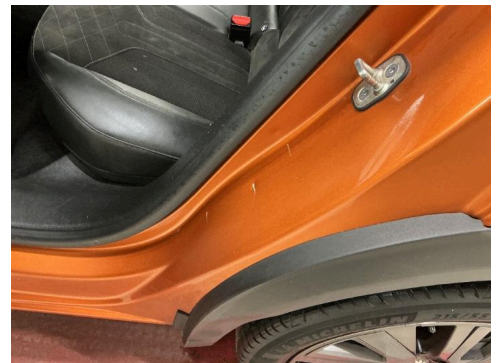

R 60. Døråpning

R

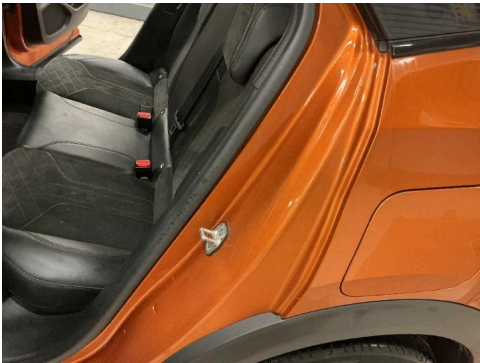

61. Døråpning



R 62. Felg



R 63. Felg

R



64. Frontrute



65. Høyre bakdør

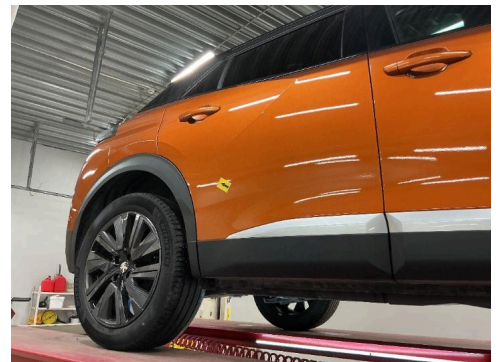

R 66. Høyre bakdør

R



6109794

Bilder og vedlegg



67. Høyre fordør



R 68. Høyre fordør



69. Reservehjul / dekkreparasjonssett

R



70. Seter

R



71. Seter

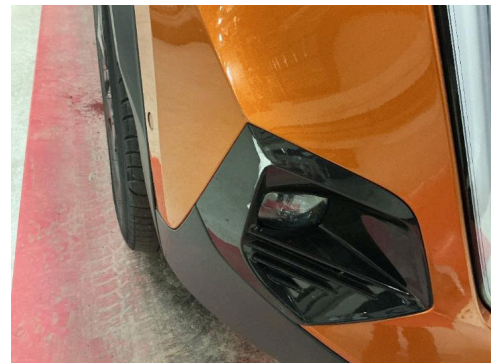

R 72. Støtfanger foran

R



73. Venstre fordør

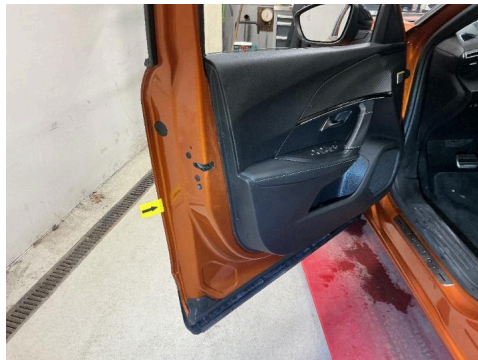

R 74. Venstre fordør



75. Venstre fordør

R



6109794

Bilder og vedlegg



76. Venstre fordør

R