



6287857

NAF Bruktbiltest

Testdato
11.05.2026

Kunde

Navn	Auksjonen.no As
Medlemsnummer	94448735
Adresse	Døvleveien 23
Postnummer og -sted	3170 SEM
Telefon	33300540
Ekstern referanse	591908



Kjøretøy

Bilmerke	Toyota	Motorstørrelse	2494 cm ³
Modell	Hilux 4WD	Motoreffekt	106 kW
Type	N2(EU.TSAM)	Aksler i drift	2
Registreringsnr.	HB77802	Drivstofftype	Diesel
Understellsnr.	AHTFR29G707039643	Kjøretøygruppe	315
Km.stand.	290269	Bruktimportert	Nei
Farge	Grå	Registreringsår	2014
Karosseritype	Separat førerhus	Registrert første gang	23.07.2014
		Frist for neste EU kontroll	19.04.2028



Informasjon

NAF Bruktbiltest (BBT) er en uavhengig vurdering av kjøretøyets tekniske tilstand iht. definerte kontrollpunkter. De aktuelle kontrollpunktene fremkommer i testen og vurderes / bedømmes etter NAF sine definisjoner og retningslinjer som også hensyntar bilens alder og km-stand.

NAF anmerker kun feil, mangler og avvik som avdekkes på testtidspunktet. Forutsetninger for utført test er angitt på side 2 i denne rapporten. NAF demonterer ikke for kontroll. Det kan være indikasjon knyttet til tekniske forhold som krever ytterligere utredning for å kunne fastslå omfang. Det kan også være periodiske feil som ikke kan avdekkes på testtidspunktet. Se utfyllende leveransebeskrivelse side 6.

NAF Bruktbiltest er utført på oppdrag av bilforhandler. Alle henvendelser til testen og øvrige forhold til bilens tekniske tilstand må avklares mellom kjøper av bilen og bilforhandler testen er utstedt til.



6287857

Testresultater

Ref.Id	Repareres	Resultat	Beskrivelse
4.1	Service/ Dokum.	Iht. servicehefte/servicedokumentasjon er ikke alle servicer fulgt	Tid mellom servicer er overskredet, Kjørelengde mellom servicer er overskredet
4.8		Aktivert serviceindikator	
10.1	Bremsevæsknivå	Lavt bremsevæsknivå	
23.1	Full systemskann	Det finnes feilkoder, se rapport	
30.2	Kjølevæske	Lavt væsknivå	
37.3	Registerreim	Det foreligger ingen dokumentasjon på bytte av registerreim iht oppgitt intervall. Nærmere undersøkelse/kontroll anbefales	
51.7	Vindusvisker, spyler (foran/ bak)	Dårlig viskerblad:	Foran
58.6	Tilstand 12 volt batteri	Bør lade batteri	
65.11	Dekk	Mønsterdybde under 1,6 mm for sommerdekk, eller 3,0 mm for vinterdekk:	Høyre bak, Høyre foran, Venstre foran
67.8	Ekstra hjulsett	Ekstra hjulsett mangler	
69.4	Reservehjul / dekkreparasjonssett	Reservehjul mangler	
71.6	Ratt, rattaksel, ledd	Løs / slitt rattpolstring	
83.14	Dør-/panseråpner	Feil med utvendig åpner:	Bakluke/-dør
86.2	Lakk / karosseri utvendig	Lakkriper:	Bakluke, Venstre bakskjerm, Venstre sidekanal, Høyre sidekanal
86.5		Bulk (er):	Høyre fordør, Venstre bakdør, Støtfanger bak, Bakluke, Venstre bakskjerm, Høyre bakskjerm, Venstre sidekanal, Høyre sidekanal
86.12		Rustangrep:	Høyre bakskjerm, Bakluke, Venstre bakskjerm
86.17		* Diverse skader og rust på plan	
91.3	Dashbord / midtkonsoll	* Hanskerom lukker ikke.	
97.1	Døråpning	Sår eller skade:	Venstre fordør
98.2	Seter	Misfarget/skittent:	Venstre foran, Høyre foran
98.3		Hull/rift gjennom setetrekk:	Venstre foran
103.1	Interiør generelt	Forurensing og/eller ubehagelig lukt	

Ref.Id	Opplysning	Resultat	Beskrivelse
3.15	Nøkler / Utstyr	Navigasjon - programvare ikke installert	
5.12	Bremsebelegg	Tromler bak ikke demontert, bremsebelegg ikke kontrollert	
23.7	Full systemskann	Diagnoseavlesing ligger i testrapport	
29.11	Oljenivå motor	Lavt oljenivå	
48.6	Oppvarmet bakrute	Ikke funksjonsprøvd grunnet høy utetemperatur	
49.5	Kupevifte	Periodisk ulyd i kupevifte	
65.24	Dekk	* Dekk fra 2018	
66.10	Felg	Ripe/ slitasje på felg	Venstre bak, Venstre foran, Høyre bak, Høyre foran



6287857

Ref.Id	Opplysning	Resultat	Beskrivelse
81.9	Frontrute	Noe steinsprut	
81.10		Slitt frontrute	
86.21	Lakk / karosseri utvendig	Diverse småbulker/lakkriper	
86.33		Tidligere utført penselflekking på steinsprut og riper.	
86.35		Lakkrens ut over normal klargjøring:	
88.12	Underside	Rustangrep i vognbunn / understell	
96.4	Dørtrekk	Liten skade i dørtrekk:	Høyre bakkdør, Venstre bakkdør

Servicehistorikk

Servicehistorikk er vedlagt

Testforhold

Maks hastighet ved prøvekjøring	50 km/t
Utetemperatur ved prøvekjøring	8 °C
Føreforhold ved prøvekjøring	Tørt
Bilen ble prøvekjørt:	Driftsvarm motor
Er bilen skitten eller nediset:	Nei



6287857

Prøvekjøring		Drivverk	
1 - Kjøreegenskaper	✓	38 - Clutch	✓
Generell informasjon		39 - Girkasse (manuell)	✓
3 - Nøkler / Utstyr	O	41 - Differensial	✓
4 - Service/ Dokum.	R	42 - Drivaksler	✓
Bremser		43 - Mellomaksel	✓
5 - Bremsbelegg	O	Elektriske anlegg	
6 - Bremseskiver	✓	44 - Instrument belysning	✓
7 - Bremsetromler	✓	45 - Instrumenter	✓
8 - Parkeringsbrems	✓	46 - Radio / Multimedia	✓
9 - Bremsvirkning	✓	47 - Elektrisk vindusheis	✓
10 - Bremsvæsknivå	R	48 - Oppvarmet bakrute	O
11 - Bremsvæskens kokepunkt	✓	49 - Kupevifte	O
12 - Bremsørør	✓	50 - Varmeapparat / klimaanlegg (AC)	✓
13 - Bremseslanger	✓	51 - Vindusvisker, spyler (foran/bak)	R
14 - Bremskraftforsterker	✓	52 - Lyktespyler / Visker	✓
15 - Brems pedal	✓	53 - Sentrallås	✓
Lys og signaler		54 - Setevarmer	✓
17 - Lys	✓	56 - Drivrem generator	✓
19 - Refleks	✓	57 - Batteri ytre tilstand	✓
20 - Lyd / lyssignaler	✓	58 - Tilstand 12 volt batteri	R
21 - Varsellamper	✓	59 - Tilhengerkontakt	✓
22 - Varsellamper utvidet	✓	Hjul, dekk, felg	
e-Diagnose		65 - Dekk	R
23 - Full systemskann	R	66 - Felg	O
Motor		67 - Ekstra hjulsett	R
27 - Motor virkemåte	✓	68 - Hjullager	✓
28 - Utvendig tilstand motor	✓	69 - Reservehjul / dekkreparasjonssett	R
29 - Oljenivå motor	O	70 - Hjulcapsler/navkopper	✓
30 - Kjølevæske	R	Styring	
31 - Kjølevifte	✓	71 - Ratt, rattaksel, ledd	R
32 - Kjølesystem	✓	72 - Styresnekke, tannstang	✓
33 - Eksosanlegg	✓	73 - Styrestag/ledd	✓
35 - Motorfester	✓	74 - Styreservo	✓
36 - Drivstofftank, rør, slange	✓		
37 - Registerreim	R		



6287857

Hjuloppheng

75 - Støtdempere	✓
76 - Stabilisator	✓
77 - Fjærer / fjærbein	✓
78 - Opphengs- / bærearmer foraksel	✓
79 - Opphengs- / bærearmer bakaksel	✓
80 - Travers	✓

Karosseri

81 - Frontrute	O
82 - Siderute/bakrute	✓
83 - Dør-/panseråpner	R
84 - Lås	✓
86 - Lakk / karosseri utvendig	R
87 - Utvendig speil	✓
88 - Underside	O
89 - Understellsnummer	✓
90 - Tilhengerfeste	✓

Interiør

91 - Dashbord / midtkonsoll	R
92 - Luftdyse kupé	✓
93 - Taktrekk	✓
94 - Solskjerm	✓
95 - Innvendig speil	✓
96 - Dørtrekk	O
97 - Døråpning	R
98 - Seter	R
99 - Bilbelte	✓
100 - Gulvmatter/-teppe	✓
103 - Interiør generelt	R
104 - Varseltrekk	✓



6287857

Måleverdier

Ref.Id	Punkt	Fråse	Måleverdi
3.1	Nøkler / Utstyr	Antall nøkler:	2 stk
6	Bremseskiver		Ikke målt pga nye skiver
9	Bremsevirkning		Kontrollert visuelt
30	Kjølevæske		Ikke målt pga. skader/ avvik som forhindrer måling
37.1	Registerreim	Bilfabrikanten anbefaler under normale forhold skifte ved km:	150000
50.1	Varmeapparat / klimaanlegg (AC)	Temperatur på luft inn i klimaanlegg	20 °C
50.2		Temperatur på luft ut av klimaanlegg	8 °C
58	Tilstand 12 volt batteri		Kontrollert visuelt
65.1	Dekk	Mønsterdybde VF	2,90 mm
65.2		Mønsterdybde HF	2,50 mm
65.3		Mønsterdybde VB	4,00 mm
65.4		Mønsterdybde HB	2,50 mm
65.5		Bilen er utrustet med:	Piggfrie vinterdekk
66.1	Felg	Felg montert på bilen:	Lettmetallfelg
67	Ekstra hjulsett		Ligger ikke i bilen



6287857

Leveransebetingelser

1. Testrapporten

Testrapporten inneholder identifikasjon av kjøretøy og kunde samt beskrivelse av testens omfang med måleresultater der det foreligger.

2. Bedømming–vurderingsdefinisjon

Forklaring til bokstavkodene som benyttes ved PDF rapport:

V = Normalt. Tilstand vurdert «normal» iht. kjøretøyets alder og kjørelengde

R = Reparasjon. Anbefaler utbedring iht. kontrollpunkt

O = Opplysning. Informasjon iht. kontrollpunkt og/eller kjøretøy

S = Skiftet. Kontrollpunkt inkl. komponentskifte

J = Justert. Kontrollpunkt inkl. justering

I = Ikkeutført. Kontrollpunkt ikke vurdert

3. Gjennomføring av test.

Test utføres på et NAF Senter hvis ikke annet er beskrevet.

4. Eiendomsrett

Testens resultat tilhører NAFs kunde. Kundens navn er registrert på side 1 i testrapporten, og eventuelle henvendelser i forbindelse med testen må utføres av registrert kunde. Testresultatene leveres ikke ut til andre uten samtykke fra NAFs kunde.

5. Demontering

NAF demonterer ikke for kontroll/vurdering, og kan dermed ikke påpeke feil som kun avdekkes ved demontering. Dersom NAF oppdager avvik der det trengs demontering for kontroll/vurdering, vil dette anmerkes i testrapporten.

6. Prøvekjøring, periodiske feil og fremtidige problemer

NAF anmerker kun feil og avvik som oppdages på testtidspunktet. Periodiske feil/avvik kan forekomme uten at dette avdekkes pga. manglende symptom(fremtredelse) ved testtidspunktet. Det er ikke mulig å forutse framtidige problemer, feil eller avvik.

NAF prøvekjører bilen kun i begrenset grad.

7. Avlesing av elektronisk lagrede feilkoder via kjøretøyets OBD kontakt

NAF leser feilkoder på de elektroniske styresystemene som bilprodusenten har gitt tilgang til. Tilgang kan variere mellom ulike bilmerker og modeller og systemene leses med det testutstyret som benyttes av NAF. Det skilles ikke mellom permanente og periodiske feilkoder. NAF kan ikke påvise avvik i bilens oppgitte kilometerstand ved hjelp av diagnose.

8. NAFs ansvar

NAF har vurdert alle kontrollpunkter i den aktuelle testrapporten i henhold til NAFs definisjoner og retningslinjer. Kontrollpunkter som ikke omtales i rapporten er ikke inkludert eller vurdert.

Feil/avvik som avdekkes i etterkant av testen, kan ikke lastes NAF uten at det dokumenteres at følgende kumulative vilkår foreligger:

- feil/avvik må anses å ha foreligget ved testtidspunktet
- feil/avvik kan avdekkes etter gjeldende definisjoner og retningslinjer(innhold) av kontrollpunkt ved testtidspunktet
- feil/avvik kan avdekkes ved benyttet testutstyr i NAF ved testtidspunktet
- feil/avvik kan avdekkes ved gjeldende testforutsetninger ved testtidspunktet
- feil/avvik medfører konsekvenstap
- NAF har opptrådt uaktsomt ved testtidspunktet

9. Klageadgang næringsmarked

Testens resultat tilhører NAFs kunde. Kundens navn er registrert på side 1 i testrapporten. Ved eventuelle uoverensstemmelser i forbindelse med levert dokumentasjon, skal kunde ta dette opp med NAF. NAF er forretningsmessig leverandør til kunde og forholder seg kun til denne avtalepart.

Alle reklamasjoner må være NAF i hende skriftlig senest 10 dager etter at testen er utført.

10. Reklamasjonsansvaret til NAF

Ved uoverensstemmelse mellom tekst og bilder i testrapport og ett av disse viser riktig tilstand, er feilen ikke reklamasjonsgrunn.

NAF AS er ikke ansvarlig for feil i opplysninger som er hentet elektronisk fra 3. -part.

NAF AS kan kreve at bilen stilles til disposisjon for kontroll.

Ved reklamasjon kan NAF AS forlange å få mulighet til å reparere på eget verksted.

Hvis kjøper starter reparasjon på annet verksted uten skriftlig godkjenning fra NAF AS bortfaller retten til å kreve utgiften refundert av NAF AS.

Ved reparasjon på kjøpers verksted beregnes priser etter NAF AS sine innkjøpspriser (Meca eller tilsvarende) og selvkost på timepris. Benyttes DBS-systemet som grunnlag for delepriser benyttes importørpriser uten fraktpåslag.

Arbeidstidsettes iht. Haynes Pro med faktor 1

Diagnoserapport vedlegges der kunden har bestilt dette. Diagnoserapporten betraktes som en del av testrapporten.

Reklamasjonskravets størrelse er under alle omstendigheter oppad begrenset til prisen på testen, med mindre noe annet er særskilt avtalt.

NAF AS anbefaler at budgivere selv inspiserer objektet.



6287857

Bilder og vedlegg

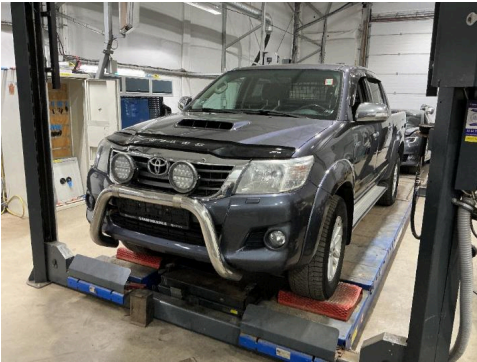

1. Generelt



2. Generelt



3. Generelt

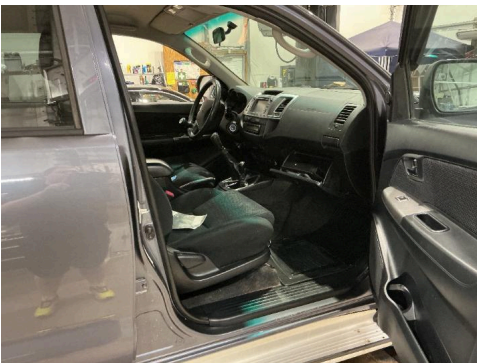

4. Generelt



5. Generelt



6. Generelt



7. Generelt



8. Generelt



9. Generelt

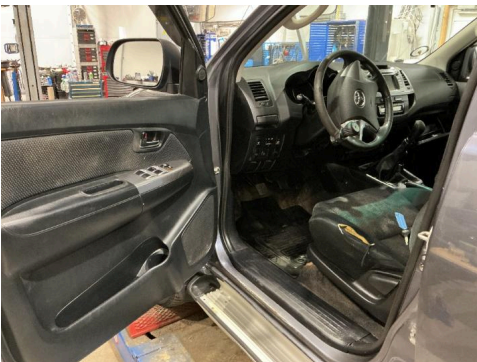

10. Generelt

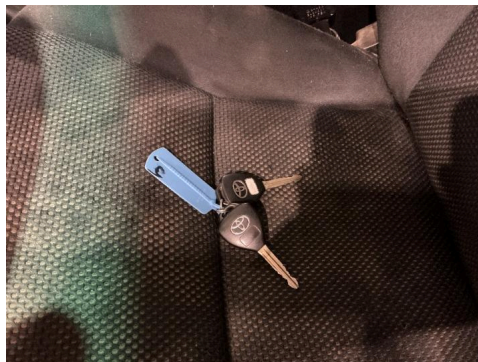

11. Generelt



12. Generelt



6287857

Bilder og vedlegg



13. Generelt



14. Generelt

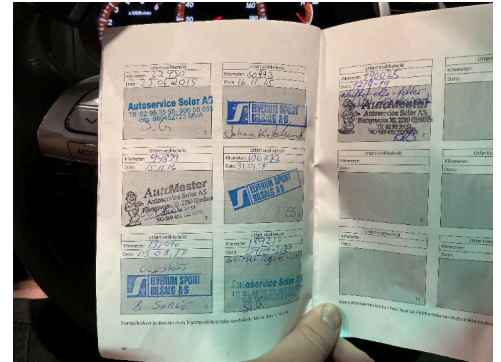

15. Generelt



16. Generelt

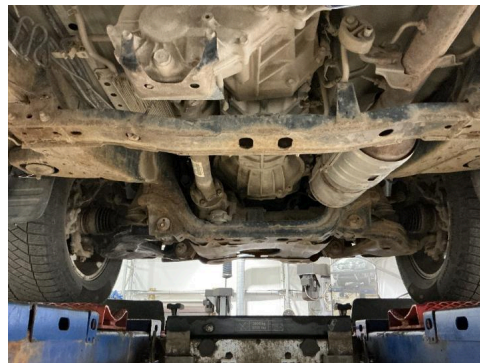

17. Generelt

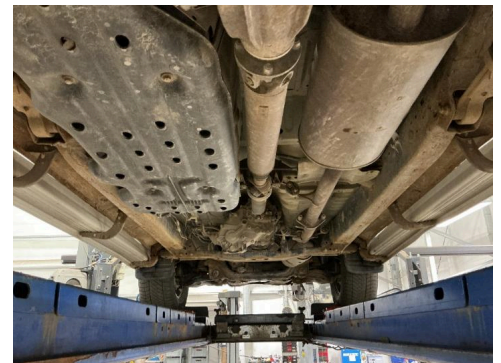

18. Generelt

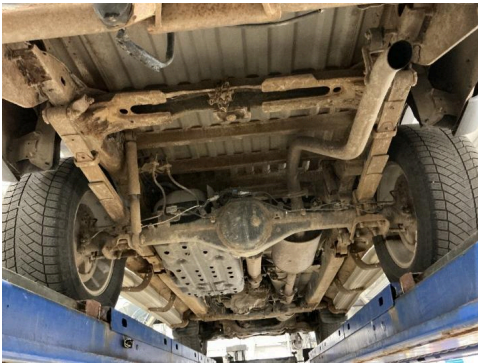

19. Generelt



20. Bakluke



R 21. Bakluke

R



22. Dørtrekk



O 23. Dørtrekk



O 24. Døråpning

R



6287857

Bilder og vedlegg



25. Høyre bakskjerm



R 26. Høyre bakskjerm



R 27. Høyre bakskjerm



28. Høyre fordør

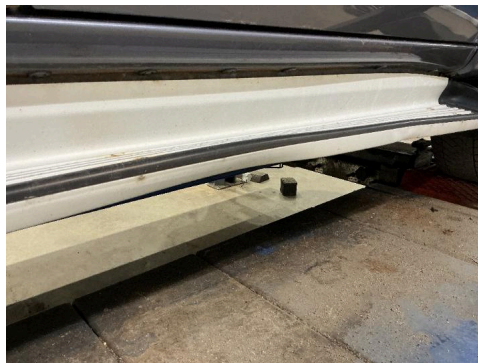

R 29. Høyre kanal



R 30. Høyre kanal

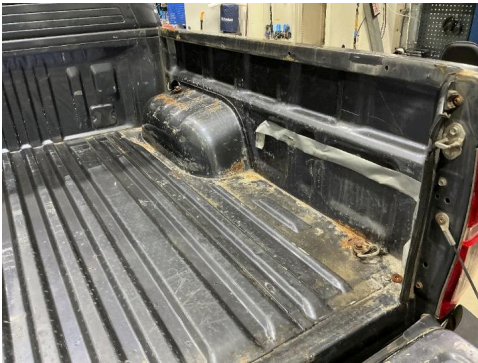

31. Karosseri generelt



R 32. Karosseri generelt



R 33. Ratt, rattaksel, ledd



34. Seter



R 35. Seter



R 36. Støtfanger bak



6287857

Bilder og vedlegg

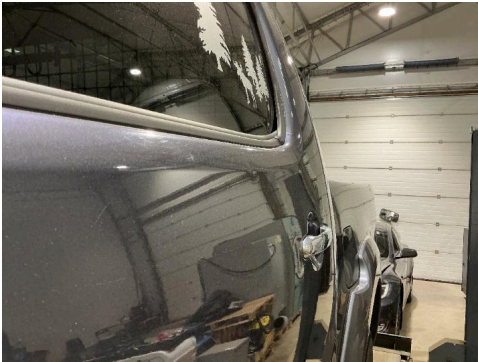

37. Venstre bakdør



R 38. Venstre bakdør



R 39. Venstre bakskjerm



40. Venstre bakskjerm



R 41. Venstre bakskjerm



R 42. Venstre bakskjerm



43. Venstre kanal



R 44. Venstre kanal

NAF Næring
Rosenholmveien 4B
1252 Oslo
Telefon: 91183650
Fax:
E-mail: Kjetil.oppi@naf.no
Website:



11. mai 2026

Køretøj: Toyota Hilux 2.5 16V D-4D 4x4
Motorkode: 2KD-FTV
Produktionsår: 10-15
Kilometerstand:
Registrering Nr: HB77802
VIN:
Testet: 11. mai 2026 10:33:19

Fejlkode

OBD **OBD** **0 Fejl**

Drivlinje **Motor diesel CAN** **3 Fejl**

Fejlkode: P1603
Standsning af motor
Uventet stilstand.

Fejlkode: P1604
Startproces
Startproces afbrudt.

Fejlkode: P1608
Effektmangel motor
Effekt begrænset pga. systemfejl.

bremsesystem **ABS/VSC** **3 Fejl**

Fejlkode: C1407
Hjulføler BH
Afbrydelse/kortslutning

Fejlkode: C1425
Bremsepedalskontakt
Afbrydelse i strømkreds .

Fejlkode: C1441
Bremseindgreb
Funktion ukorrekt.

Passiv sikkerhed **Airbag OBD** **ikke tilgængelig**

Komfort	HL forlygtehøjdeindstilling	ikke tilgængelig
Gearkasse	automatgear	ikke tilgængelig
Tyverisikring	Startspærre	ikke tilgængelig
Dæktryksovervågning	RDC dæktryksovervågning	ikke tilgængelig