



6287911

NAF Bruktbiltest

Testdato
11.05.2026

Kunde

Navn	Auksjonen.no As
Medlemsnummer	94448735
Adresse	Døvleveien 23
Postnummer og -sted	3170 SEM
Telefon	33300540
Ekstern referanse	591848



Kjøretøy

Bilmerke	Toyota	Motorstørrelse	- cm ³
Modell	Proace City Electric	Motoreffekt	100 kW
Type	E	Aksler i drift	1
Registreringsnr.	EF12466	Drivstofftype	Elektrisk
Understellsnr.	YAREAZKXZGJ006665	Kjøretøygruppe	315
Km.stand.	49501	Bruktimportert	Nei
Farge	Hvit	Registreringsår	2022
Karosseritype	Integrert førerhus	Registrert første gang	29.12.2022
		Frist for neste EU kontroll	28.12.2026



Informasjon

NAF Bruktbiltest (BBT) er en uavhengig vurdering av kjøretøyets tekniske tilstand iht. definerte kontrollpunkter. De aktuelle kontrollpunktene fremkommer i testen og vurderes / bedømmes etter NAF sine definisjoner og retningslinjer som også hensyntar bilens alder og km-stand.

NAF anmerker kun feil, mangler og avvik som avdekkes på testtidspunktet. Forutsetninger for utført test er angitt på side 2 i denne rapporten. NAF demonterer ikke for kontroll. Det kan være indikasjon knyttet til tekniske forhold som krever ytterligere utredning for å kunne fastslå omfang. Det kan også være periodiske feil som ikke kan avdekkes på testtidspunktet. Se utfyllende leveransebeskrivelse side 6.

NAF Bruktbiltest er utført på oppdrag av bilforhandler. Alle henvendelser til testen og øvrige forhold til bilens tekniske tilstand må avklares mellom kjøper av bilen og bilforhandler. Testen er utstedt til.



6287911

Testresultater

Ref.Id	Repareres	Resultat	Beskrivelse
3.2	Sentrallås/nøkler.	Nøkkel mangler 1 stk	
4.1	Service/Dokumentasjon.	Iht. servicehefte er ikke alle servicer fulgt	Tid mellom servicer er overskredet, Kjørelengde mellom servicer er overskredet
23.1	Interiør generelt.	Rens utover normal vask og klargjøring	
54.3	Seter.	Misfarget/skittent:	Venstre foran, Høyre foran, Midten foran
62.2	Lakk / karosseri utvendig.	Lakkriper:	Støtfanger foran, Støtfanger bak
62.7		Pyntelist løs, skadet eller mangler:	Støtfanger foran
62.8		Bulk (er):	Høyre bakskjerm
72.1	Bremsekiver innvendig.	Rust på bremsekive:	Høyre bak, Venstre bak
85.12	Bremsekive/klosser utvendig	Rust på bremsekive:	Høyre bak

Ref.Id	Opplysning	Resultat	Beskrivelse
14.7	Glassruter.	Noe steinsprut på frontrute	
14.8		Slitt rute	Frontrute
23.5	Interiør generelt.	Diverse bruksslitasje	
36.3	Feilkodeutlesing.	Diagnoseavlesing ligger i testrapport	
36.4		Det finnes feilkoder, se rapport	
36.6		Etter avtale med kunde er feilkode/r slettet, feilsøking må påregnes dersom feilkode dukker opp igjen	
62.20	Lakk / karosseri utvendig.	Diverse småbulker/lakkriper	
62.21		Diverse steinsprut/lakksår	
62.23		Steinsprut:	Venstre forskjerm, Høyre forskjerm, Panser, Bakluke, Venstre fordør, Støtfanger foran
62.39		* - Diverse limrester/skitt rundt om på bilen.	
85.22	Bremsekive/klosser utvendig	Overflaterust eller mindre enn 25% av overflaten rustet	Begge sider foran
85.23		Overflaterust eller mindre enn 50% av overflaten rustet	Venstre bak

Servicehistorikk

Bilder er vedlagt

Kunde- og testforhold

NAFs kunde var ikke tilstede under testen

Maks hastighet ved prøvekjøring 60 km/t

Utetemperatur ved prøvekjøring 10 °C

Føreforhold ved prøvekjøring Tørt

Bilen ble prøvekjørt: Driftsvarm motor

Er bilen skitten eller nediset: Nei



6287911

Generell informasjon.

- 1 - Bildeserie
- 3 - Sentrallås/nøkler.
- 4 - Service/Dokumentasjon.

Interiør.

- 5 - Ratt, rattaksel, ledd.
- 6 - Varsellamper/ meldinger.
- 7 - Brems pedal.
- 8 - Bremskraftforsterker.
- 9 - Instrumenter.
- 10 - Dashbord / midtkonsoll.
- 11 - Vindusvisker, spyler.
- 12 - Lyktespyler / Visker.
- 14 - Glassruter.
- 15 - Setevarmer.
- 16 - Innvendig speil.
- 17 - Utvendig speil.
- 18 - Solskjerm.
- 20 - Taktrekk.
- 21 - Varmeapparat / klimaanlegg (AC).
- 23 - Interiør generelt.

Prøvekjøring.

- 24 - Motor virkemåte.
- 25 - Kjøreegenskaper.
- 27 - Girkasse. (automatisk)
- 30 - Parkeringsbrems.
- 31 - Bremsvirkning.

Motor.

- 34 - Panser.
- 35 - Understellsnummer.
- 36 - Feilkodeutlesing.
- 37 - Lykter/lys - virkemåte.
- 38 - Lykter/lys - tilstand.
- 39 - Oppvarmet rute/speil.
- 41 - Kjølesystem.
- 42 - Batteri 12 volt.
- 44 - Utvendig tilstand motor.
- 45 - Motorfester.

Karosseri.

- ✓ 48 - Dører.
- R 49 - Elektrisk vindusheis.
- R 50 - Døråpning.
- 51 - Dørtrekk.
- 52 - Bilbelte.
- 53 - Gulvmatter/-teppe.
- 54 - Seter.
- 55 - Ladekontakt elbil/hybrid.
- 56 - Ladekabel elbil/hybrid.
- 59 - Laste-/bagasjerom.
- 62 - Lakk / karosseri utvendig.

Underside.

- O 63 - Vognbunn/understell.
- ✓ 64 - Opphengs- / bærearmer bakaksel.
- ✓ 65 - Stabilisator.
- ✓ 67 - Drivaksler.
- ✓ 69 - Bremsørør.
- ✓ 70 - Bremseslanger.
- ✓ 71 - Bremsbelegg innvendig.
- R 72 - Bremseskiver innvendig.
- 73 - Parkbrems.
- 74 - Støtdempere.
- 77 - Utv. tilstand fremdriftsbatteri elbil/hybrid.
- 80 - Travers.
- 81 - Opphengs- / bærearmer foraksel.
- 82 - Styrestag/ledd.
- 83 - Styresnekke, tannstang.
- 84 - Fjærer / fjærbein.

Hjul,dekk.

- ✓ 85 - Bremseskive/klosser utvendig
- O 86 - Hjullager.
- ✓ 87 - Dekk.
- ✓ 88 - Felg.
- ✓ 89 - Ekstra hjulsett..



6287911

Måleverdier

Ref.Id	Punkt	Frage	Måleverdi
1.1	Bildeserie	Bilder	Ingen bestemt bildeserie for kunde, NAF standard bilder gjennomført
3.1	Sentrallås/nøkler.	Antall nøkler:	1 stk
21	Varmeapparat / klimaanlegg (AC).		Åpenbar kjøleeffekt
31.1	Bremsevirkning.	Bremsevirkning, VF	300,00
31.2		Bremsevirkning, HF	300,00
31.3		Bremsevirkning, VB	200,00
31.4		Bremsevirkning, HB	200,00
41.1	Kjølesystem.	Kjølevæskens frysepunkt, frostsikker ned til minus:	40 °C
42.1	Batteri 12 volt.	Referanseverdi norm:	CCA
42.2		Referanseverdi kaldstart-kapasitet:	601 ampere
42.3		Målt kaldstart-kapasitet:	640 ampere
56.1	Ladekabel elbil/hybrid.	Antall ladekabler i bilen:	1 stk
85	Bremseskive/klosser utvendig		Kontrollert visuelt
87.1	Dekk.	Bilen er utrustet med:	Sommerdekk
87.2		Mønsterdybde VF	6,00 mm
87.3		Mønsterdybde HF	6,00 mm
87.4		Mønsterdybde VB	6,00 mm
87.5		Mønsterdybde HB	6,00 mm
88.1	Felg.	Felg montert på bilen:	Lettmetallfelg
89.1	Ekstra hjulsett..	Mønsterdybde	8,00 mm
89.2		Mønsterdybde	8,00 mm
89.3		Mønsterdybde	8,00 mm
89.4		Mønsterdybde	8,00 mm
89.5		Ekstra hjulsett er utrustet med:	Piggfrie vinterdekk
89.6		Felg på ekstra hjulsett:	Stålfelg



6287911

Feilkodeutlesing - Analyse av kjøretøyets systemer

Utført med feil (48)

System	Feilkoder	Beskrivelse
ABS/ESP	C162A	Brake booster pressure sensor — Signal implausible
Airbag OBD	B1400	CAN bus — Faulty power supply
Central switch unit BSI	B1153	WINDSCREEN WIPER — Function faulty.
	B11F0	Low beam — Function faulty.
	B12BA	Release request electric drive motor front axle — Release not granted
	B1326	Heater element 1 electric auxiliary heater — Faulty control
	B1327	Heater element 3 electric auxiliary heater — Faulty control
	B1418	Buckle switch driver side — Signal implausible
	B1715	Door lock contact FR — Implausible CONDITION
	B1716	Door lock contact FL — Implausible CONDITION
	B1717	Door lock of gullwing door rear — Function faulty.
	B173D	Key — Faulty recognition
	B173E	Key — Faulty recognition
	B185E	Central switch unit BSI — Internally faulty
	B1865	Engine startup release signal from engine start button and body control module — Signals implausible among one another
	B2EA0	ECU remote coding — Servicing parameter incorrect.
	Internal drive battery charging device	POA08
POD80		Electric drive/vehicle electrical system battery charger — Input frequency incorrect.
POD81		Voltage sensor of high voltage input, hybrid/vehicle electrical system battery charger — Fault in electric circuit
P1081		High-voltage battery module charger/DC-DC converter — Function faulty.
P10E6		High-voltage battery module charger/DC-DC converter — Function faulty.
P12D7		Red LED battery charge indicator of charging socket — Fault in electric circuit
P12D8		Green LED battery charge indicator of charging socket — Fault in electric circuit
P12D9		Blue LED battery charge indicator of charging socket — Fault in electric circuit
P166C		Locking actuator of high-voltage charge terminal — Function faulty.
P1A71		High-voltage battery module charger/DC-DC converter — Function faulty.
	U2003	CAN bus — Remote-controlled wake-up implausible
Multifunction touch screen	U1FA0	Audio-/ video connections — Communication disturbed
Navigation	B1503	Audio outlet RL — Function faulty.
	B1504	Audio outlet RR — Function faulty.
	B1517	Bluetooth module — Function faulty.
	B1539	Multimedia ECU — Function faulty.
	U1FA0	Audio-/ video connections — Communication disturbed
Steering wheel switch module	B1182	Window wiper switch — Fault in electric circuit



6287911

System	Feilkoder	Beskrivelse
	B1836	Transponder-antenna — Function faulty.

Utført uten feil (11)

System	Beskrivelse
Advanced driver assistance system	Parking assist
Comfort	Acoustic pedestrian warning (AVAS) Control tip switch at steering wheel Instrument cluster Multiplex controls Rain/light sensor (CAN)
Infotainment system	Service module
Powertrain	Central ECU of electric drive chain/hybrid drive chain Electric motor Traction battery
Thermal management	Automatic air conditioning



6287911

Leveransebetingelser

1. Testrapporten

Testrapporten inneholder identifikasjon av kjøretøy og kunde samt beskrivelse av testens omfang med måleresultater der det foreligger.

2. Bedømming–vurderingsdefinisjon

Forklaring til bokstavkodene som benyttes ved PDF rapport:

V = Normalt. Tilstand vurdert «normal» iht. kjøretøyets alder og kjørelengde

R = Reparasjon. Anbefaler utbedring iht. kontrollpunkt

O = Opplysning. Informasjon iht. kontrollpunkt og/eller kjøretøy

S = Skiftet. Kontrollpunkt inkl. komponentskifte

J = Justert. Kontrollpunkt inkl. justering

I = Ikkeutført. Kontrollpunkt ikke vurdert

3. Gjennomføring av test.

Test utføres på et NAF Senter hvis ikke annet er beskrevet.

4. Eiendomsrett

Testens resultat tilhører NAFs kunde. Kundens navn er registrert på side 1 i testrapporten, og eventuelle henvendelser i forbindelse med testen må utføres av registrert kunde. Testresultatene leveres ikke ut til andre uten samtykke fra NAFs kunde.

5. Demontering

NAF demonterer ikke for kontroll/vurdering, og kan dermed ikke påpeke feil som kun avdekkes ved demontering. Dersom NAF oppdager avvik der det trengs demontering for kontroll/vurdering, vil dette anmerkes i testrapporten.

6. Prøvekjøring, periodiske feil og fremtidige problemer

NAF anmerker kun feil og avvik som oppdages på testtidspunktet. Periodiske feil/avvik kan forekomme uten at dette avdekkes pga. manglende symptom(fremtredelse) ved testtidspunktet. Det er ikke mulig å forutse framtidige problemer, feil eller avvik.

NAF prøvekjører bilen kun i begrenset grad.

7. Avlesing av elektronisk lagrede feilkoder via kjøretøyets OBD kontakt

NAF leser feilkoder på de elektroniske styresystemene som bilprodusenten har gitt tilgang til. Tilgang kan variere mellom ulike bilmerker og modeller og systemene leses med det testutstyret som benyttes av NAF. Det skilles ikke mellom permanente og periodiske feilkoder. NAF kan ikke påvise avvik i bilens oppgitte kilometerstand ved hjelp av diagnose.

8. NAFs ansvar

NAF har vurdert alle kontrollpunkter i den aktuelle testrapporten i henhold til NAFs definisjoner og retningslinjer. Kontrollpunkter som ikke omtales i rapporten er ikke inkludert eller vurdert.

Feil/avvik som avdekkes i etterkant av testen, kan ikke lastes NAF uten at det dokumenteres at følgende kumulative vilkår foreligger:

- feil/avvik må anses å ha foreligget ved testtidspunktet
- feil/avvik kan avdekkes etter gjeldende definisjoner og retningslinjer(innhold) av kontrollpunkt ved testtidspunktet
- feil/avvik kan avdekkes ved benyttet testutstyr i NAF ved testtidspunktet
- feil/avvik kan avdekkes ved gjeldende testforutsetninger ved testtidspunktet
- feil/avvik medfører konsekvenstap
- NAF har opptrådt uaktsomt ved testtidspunktet

9. Klageadgang næringsmarked

Testens resultat tilhører NAFs kunde. Kundens navn er registrert på side 1 i testrapporten. Ved eventuelle uoverensstemmelser i forbindelse med levert dokumentasjon, skal kunde ta dette opp med NAF. NAF er forretningsmessig leverandør til kunde og forholder seg kun til denne avtalepart.

Alle reklamasjoner må være NAF i hende skriftlig senest 10 dager etter at testen er utført.

10. Reklamasjonsansvaret til NAF

Ved uoverensstemmelse mellom tekst og bilder i testrapport og ett av disse viser riktig tilstand, er feilen ikke reklamasjonsgrunn.

NAF AS er ikke ansvarlig for feil i opplysninger som er hentet elektronisk fra 3. -part.

NAF AS kan kreve at bilen stilles til disposisjon for kontroll.

Ved reklamasjon kan NAF AS forlange å få mulighet til å reparere på eget verksted.

Hvis kjøper starter reparasjon på annet verksted uten skriftlig godkjenning fra NAF AS bortfaller retten til å kreve utgiften refundert av NAF AS.

Ved reparasjon på kjøpers verksted beregnes priser etter NAF AS sine innkjøpspriser (Meca eller tilsvarende) og selvkost på timepris. Benyttes DBS-systemet som grunnlag for delepriser benyttes importørpriser uten fraktpåslag.

Arbeidstidsettes iht. Haynes Pro med faktor 1

Diagnoserapport vedlegges der kunden har bestilt dette. Diagnoserapporten betraktes som en del av testrapporten.

Reklamasjonskravets størrelse er under alle omstendigheter oppad begrenset til prisen på testen, med mindre noe annet er særskilt avtalt.

NAF AS anbefaler at budgivere selv inspiserer objektet.



6287911

Bilder og vedlegg



1. Generelt



2. Generelt



3. Generelt



4. Generelt



5. Generelt



6. Generelt



7. Generelt

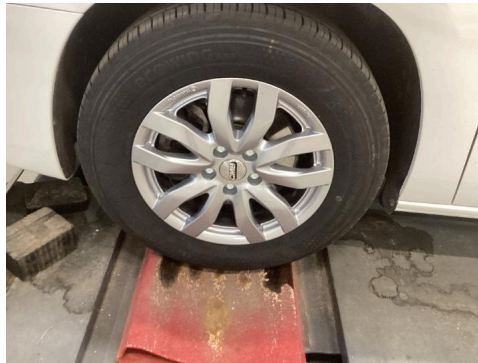

8. Generelt



9. Generelt



10. Generelt



11. Generelt



12. Generelt



6287911

Bilder og vedlegg



13. Generelt



14. Generelt



15. Generelt

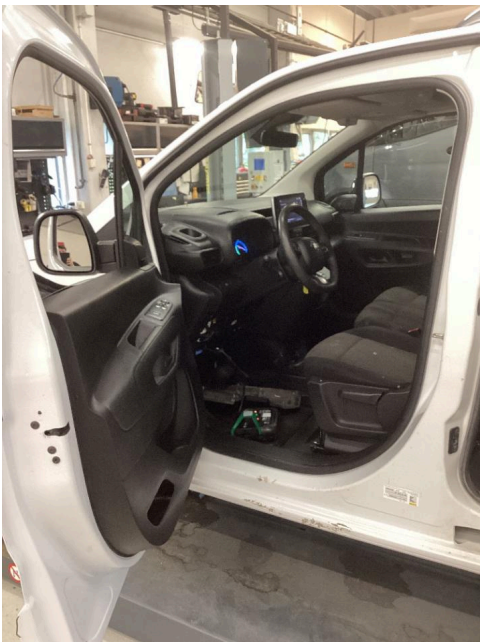

16. Generelt



17. Generelt

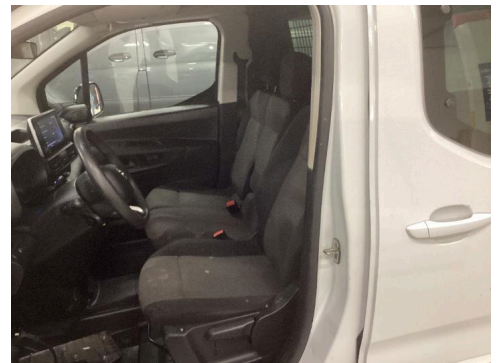

18. Generelt



19. Generelt

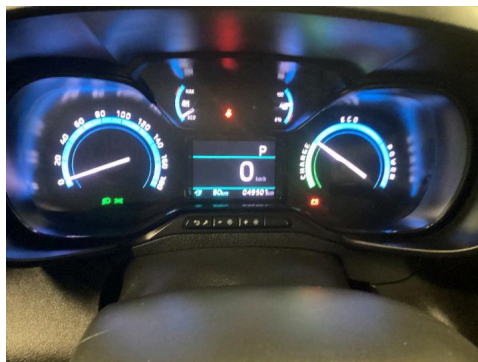

20. Generelt



21. Generelt



6287911

Bilder og vedlegg



22. Generelt



23. Generelt



24. Generelt



25. Generelt



26. Generelt



27. Generelt



28. Generelt



29. Generelt



30. Generelt



31. Generelt



32. Generelt



33. Generelt



6287911

Bilder og vedlegg



34. Generelt



35. Generelt



36. Generelt



37. Generelt



38. Generelt

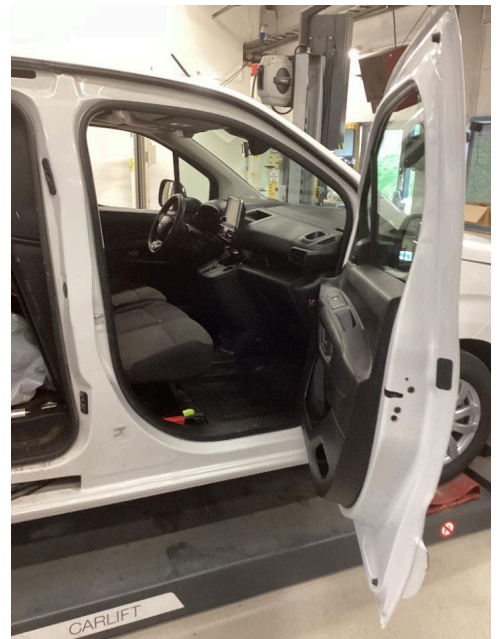

39. Generelt

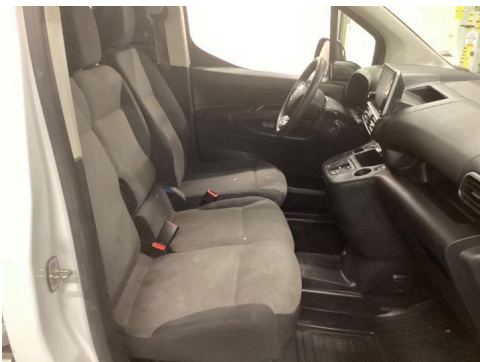

40. Generelt

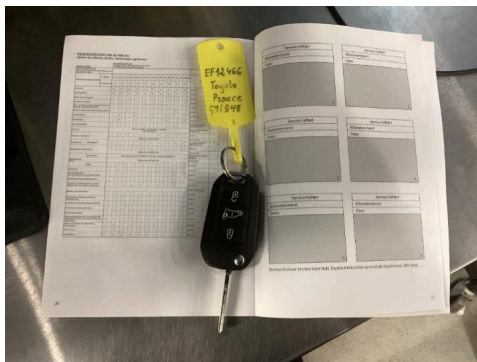

41. Generelt



42. Generelt



6287911

Bilder og vedlegg



43. Generelt



44. Generelt



45. Generelt

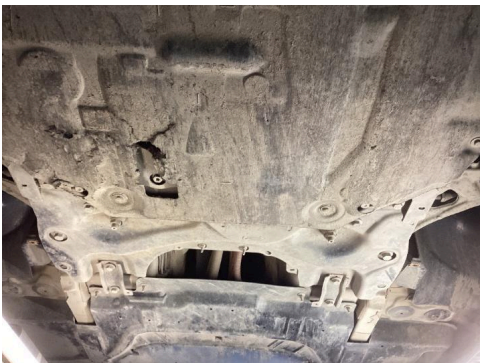

46. Generelt



47. Generelt



48. Generelt