



6303383

NAF Bruktbiltest

Testdato
18.05.2026

Kunde

Navn	Auksjonen.no As
Medlemsnummer	94448735
Adresse	Døvleveien 23
Postnummer og -sted	3170 SEM
Telefon	33300540
Ekstern referanse	593091



Kjøretøy

Bilmerke	Audi	Motorstørrelse	1968 cm ³
Modell	A6 Avant	Motoreffekt	140 kW
Type	4G	Aksler i drift	2
Registreringsnr.	DR18342	Drivstofftype	Diesel
Understellsnr.	WAUZZZ4G8HN065070	Kjøretøygruppe	101
Km.stand.	188447	Bruktimportert	Nei
Farge	Blå	Registreringsår	2016
Karosseritype	Stasjonsvogn	Registrert første gang	24.11.2016
		Frist for neste EU kontroll	27.02.2028



Informasjon

NAF Bruktbiltest (BBT) er en uavhengig vurdering av kjøretøyets tekniske tilstand iht. definerte kontrollpunkter. De aktuelle kontrollpunktene fremkommer i testen og vurderes / bedømmes etter NAF sine definisjoner og retningslinjer som også hensyntar bilens alder og km-stand.

NAF anmerker kun feil, mangler og avvik som avdekkes på testtidspunktet. Forutsetninger for utført test er angitt på side 2 i denne rapporten. NAF demonterer ikke for kontroll. Det kan være indikasjon knyttet til tekniske forhold som krever ytterligere utredning for å kunne fastslå omfang. Det kan også være periodiske feil som ikke kan avdekkes på testtidspunktet. Se utfyllende leveransebeskrivelse side 6.

NAF Bruktbiltest er utført på oppdrag av bilforhandler. Alle henvendelser til testen og øvrige forhold til bilens tekniske tilstand må avklares mellom kjøper av bilen og bilforhandler testen er utstedt til.



6303383

Testresultater

Ref.Id	Repareres	Resultat	Beskrivelse
3.4	Sentrallås/nøkler.	Fjernbetjening virker ikke	på 1 av 2 nøkler
6.3	Varsellamper/ meldinger.	Varsellampe for TPMS (Dekktrykk) lyser	
9.2	Instrumenter.	Feil på fartsholder (cruise control)	
11.1	Vindusvisker, spyler.	Vindusvisker skadet/mangler	Bakrute
12.1	Lyktespyler / Visker.	Spyler virker ikke:	
12.2		Manglende eller skadet deksel:	Høyre side
13.1	Lyd / lyssignaler.	Feil med parkeringssensor:	
14.4	Glassruter.	Vesentlig slitasje på rute	Bakrute
21.5	Varmeapparat / klimaanlegg (AC).	Klimaanlegg virker ikke	
26.1	Unormal lyd.	Beskrivelse av ulyd/ulyder: Hjullager, høyre bak	
26.8		Ulyd. Muligens svinghjul. Nærmere kontroll på verksted	
38.3	Lykter/lys - tilstand.	Vann/kondens i lykt/lampe:	Høyre nærlys
38.4		Krakerert lykteglass	Venstre baklys, Høyre baklys, Midtre bremselys
54.2	Seter.	Feil med seteregulering/lås:	Venstre foran
57.3	Tilhengerfeste.	Elektrisk nedfelling av hengerfeste virker ikke	
60.1	Bagasjeromstildekning/rollo	Mangler.	
62.3	Lakk / karosseri utvendig.	Steinsprut/lakksår	Tak
62.4		Rustangrep:	Venstre bakskjerm
62.5		Lakkslipp/flassing	Venstre fordør
62.6		Lakkblerer	Høyre bakskjerm
62.10		Skadet:	Støtfanger foran
63.1	Vognbunn/understell.	Skadet/løst plastdeksel:	Venstre
75.6	Drivstofftank, rør, slange.	* Tanklokk åpner seg ikke	
86.2	Hjullager.	Ulyd i hjullager:	Høyre bak

Ref.Id	Opplysning	Resultat	Beskrivelse
4.7	Service/Dokumentasjon.	Bilen har digital servicebok, denne er ikke kontrollert av NAF	
14.7	Glassruter.	Noe steinsprut på frontrute	
17.8	Utvendig speil.	Ripe i speilhus:	Venstre
36.6	Feilkodeutlesing.	Etter avtale med kunde er feilkode/r slettet, feilsøking må påregnes dersom feilkode dukker opp igjen	
37.15	Lykter/lys - virkemåte.	En eller flere defekte dioder	Midtre bremselys
41.11	Kjølesystem.	* Mulig feil kjølevæske, ser gul ut, skal være rød, anbefaler nærmere kontroll eventuelt skift.	
43.8	Oljenivå motor.	Bilen er ikke utstyrt med peilepinne, oljenivå er ikke kontrollert	
62.20	Lakk / karosseri utvendig.	Diverse småbulker/lakkriper	
62.21		Diverse steinsprut/lakksår	
62.22		Diverse lakkrust	
62.27		Små lakkblerer:	Tak
71.8	Bremsebelegg innvendig.	Bremsekloss/-er ikke kontrollert pga manglende innsyn:	



6303383

Ref.Id	Opplysning	Resultat	Beskrivelse
72.11	Bremseskiver innvendig.	Ikke tilgjengelig for kontroll uten demontering:	Venstre bak, Høyre bak
89.25	Ekstra hjulsett..	Ripe/slitasje på felg	2 felger

Servicehistorikk

Elektronisk servicedokumentasjon er ikke sjekket av NAF på grunn av manglende tilgang.

Kunde- og testforhold

NAFs kunde var ikke tilstede under testen

Maks hastighet ved prøvekjøring 60 km/t

Utetemperatur ved prøvekjøring 15 °C

Føreforhold ved prøvekjøring Tørt

Er bilen skitten eller nediset: Nei



6303383

Generell informasjon.

- 1 - Bildeserie
- 3 - Sentrallås/nøkler.
- 4 - Service/Dokumentasjon.

Interiør.

- 5 - Ratt, rattaksel, ledd.
- 6 - Varsellamper/ meldinger.
- 7 - Brems pedal.
- 8 - Bremskraftforsterker.
- 9 - Instrumenter.
- 10 - Dashbord /midtkonsoll.
- 11 - Vindusvisker, spyler.
- 12 - Lyktespyler / Visker.
- 13 - Lyd / lyssignaler.
- 14 - Glassruter.
- 15 - Setevarmer.
- 16 - Innvendig speil.
- 17 - Utvendig speil.
- 18 - Solskjerm.
- 19 - Takluke/Panoramatak.
- 20 - Taktrekk.
- 21 - Varmeapparat / klimaanlegg (AC).
- 23 - Interiør generelt.

Prøvekjøring.

- 24 - Motor virkemåte.
- 25 - Kjøreegenskaper.
- 26 - Unormal lyd.
- 27 - Girkasse. (automatisk)
- 30 - Parkeringsbrems.
- 31 - Bremsvirkning.

Motor.

- 34 - Panser.
- 35 - Understallsnummer.
- 36 - Feilkodeutlesing.
- 37 - Lykter/lys - virkemåte.
- 38 - Lykter/lys - tilstand.
- 39 - Oppvarmet rute/speil.
- 41 - Kjølesystem.
- 42 - Batteri 12 volt.
- 43 - Oljenivå motor.

Motor.

- ✓ 44 - Utvendig tilstand motor.
- R 45 - Motorfester.
- O 46 - Registerreim.
- 47 - Drivreim generator.

Karosseri.

- R 48 - Dører.
- ✓ 49 - Elektrisk vindusheis.
- ✓ 50 - Døråpning.
- R 51 - Dørtrekk.
- ✓ 52 - Bilbelte.
- R 53 - Gulvmatter/-teppe.
- R 54 - Seter.
- R 57 - Tilhengerfeste.
- R 59 - Laste-/bagasjerom.
- ✓ 60 - Bagasjeromstildekning/rollo
- ✓ 62 - Lakk / karosseri utvendig.

Underside.

- O 63 - Vognbunn/understell.
- ✓ 64 - Opphengs- / bærearmer bakaksel.
- ✓ 65 - Stabilisator.
- R 66 - Differensial.
- ✓ 67 - Drivaksler.
- 69 - Bremsørør.
- ✓ 70 - Bremseslanger.
- ✓ 71 - Bremsbelegg innvendig.
- R 72 - Bremseskiver innvendig.
- ✓ 73 - Parkbrems.
- ✓ 74 - Støtdempere.
- ✓ 75 - Drivstofftank, rør, slange.
- 76 - Lekkasje.
- 78 - Mellomaksel.
- 79 - Eksosanlegg.
- 80 - Travers.
- O 81 - Opphengs- / bærearmer foraksel.
- O 82 - Styrestag/ledd.
- R 83 - Styresnekke, tannstang.
- ✓ 84 - Fjærer / fjærbein.



6303383

Hjul,dekk.

85 - Bremseskive/klosser utvendig	✓
86 - Hjullager.	R
87 - Dekk.	✓
88 - Felg.	✓
89 - Ekstra hjulsett..	O



6303383

Måleverdier

Ref.Id	Punkt	Fråse	Måleverdi
1.1	Bildeserie	Bilder	Ingen bestemt bildeserie for kunde, NAF standard bilder gjennomført
3.1	Sentrallås/nøkler.	Antall nøkler:	2 stk
21	Varmeapparat / klimaanlegg (AC).		Ikke målt pga. skader/ avvik som forhindrer måling
31.1	Bremsevirkning.	Bremsevirkning, VF	300,00
31.2		Bremsevirkning, HF	300,00
31.3		Bremsevirkning, VB	250,00
31.4		Bremsevirkning, HB	250,00
41.1	Kjølesystem.	Kjølevæskens frysepunkt, frostsikker ned til minus:	45 °C
42	Batteri 12 volt.		Ikke mulig å måle uten demontering
46.1	Registerreim.	Bilfabrikanten anbefaler under normale forhold skifte ved km:	210000
85	Bremsekive/klosser utvendig		Kontrollert visuelt
87.1	Dekk.	Bilen er utrustet med:	Sommerdekk
87.2		Mønsterdybde VF	3,00 mm
87.3		Mønsterdybde HF	4,00 mm
87.4		Mønsterdybde VB	2,50 mm
87.5		Mønsterdybde HB	2,00 mm
88.1	Felg.	Felg montert på bilen:	Lettmetallfelg
89.1	Ekstra hjulsett..	Mønsterdybde	7,00 mm
89.2		Mønsterdybde	7,50 mm
89.3		Mønsterdybde	7,50 mm
89.4		Mønsterdybde	8,00 mm
89.5		Ekstra hjulsett er utrustet med:	Vinterdekk m/pigg
89.6		Felg på ekstra hjulsett:	Lettmetallfelg



6303383

Feilkodeutlesing - Analyse av kjøretøyets systemer

Utført med feil (28)

System	Feilkoder	Beskrivelse
	P2002	Soot particulate filter bank 1 — Efficiency below minimum
A/C/heater	B10C221	Refrigerant pressure-/ temperature sensor — Signal implausible
	P150A00	Signal for time period "ignition OFF" — Signal implausible
	U111300	Data bus — Function faulty.
Access/start authorisation	956	Key 2 — Adaptation limit exceeded
Belt pretensioner left	B201200	Trouble codes — Fault code is not documented yet.
	U101300	ECU — Not coded!
	U110000	Component protection — Function faulty.
	U110100	Component protection — Protection is active!
	U111100	CAN bus — Missing message
Brake electronics	C102D00	Tyre-pressure warning — Warning message active
Central comfort module	3932	Hatchback module — Function faulty.
Diagn. interface bus	15360512	Component protection — Protection is active!
Engine electronics I	P200200	Soot particulate filter bank 1 — Function faulty.
Information electronics	B105413	Aerial GPS — Interruption in electric circuit
	U111100	CAN bus — Missing message
Parking heater/auxiliary heater	1407	Flame stoppage — Flame abortion
Radar sensor of adaptive cruise control	C110BF0	Sensor for automatic distance control — Field of view partly/entirely restricted
Trailer function	C10F315	Trailer brake light — Fault in electric circuit
Vehicle electrics 1	1545	Sensor for park assist RL G203 — Function/signal faulty
	3608	Humidity sensor in fresh-air intake channel — Function faulty.

Utført uten feil (5)

System	Beskrivelse
Passive safety	Airbag Belt pretensioner right
Steering	Power steering Steering column module
Transmission	Gearbox electronics



6303383

Leveransebetingelser

1. Testrapporten

Testrapporten inneholder identifikasjon av kjøretøy og kunde samt beskrivelse av testens omfang med måleresultater der det foreligger.

2. Bedømming–vurderingsdefinisjon

Forklaring til bokstavkodene som benyttes ved PDF rapport:

V = Normalt. Tilstand vurdert «normal» iht. kjøretøyets alder og kjørelengde

R = Reparasjon. Anbefaler utbedring iht. kontrollpunkt

O = Opplysning. Informasjon iht. kontrollpunkt og/eller kjøretøy

S = Skiftet. Kontrollpunkt inkl. komponentskifte

J = Justert. Kontrollpunkt inkl. justering

I = Ikkeutført. Kontrollpunkt ikke vurdert

3. Gjennomføring av test.

Test utføres på et NAF Senter hvis ikke annet er beskrevet.

4. Eiendomsrett

Testens resultat tilhører NAFs kunde. Kundens navn er registrert på side 1 i testrapporten, og eventuelle henvendelser i forbindelse med testen må utføres av registrert kunde. Testresultatene leveres ikke ut til andre uten samtykke fra NAFs kunde.

5. Demontering

NAF demonterer ikke for kontroll/vurdering, og kan dermed ikke påpeke feil som kun avdekkes ved demontering. Dersom NAF oppdager avvik der det trengs demontering for kontroll/vurdering, vil dette anmerkes i testrapporten.

6. Prøvekjøring, periodiske feil og fremtidige problemer

NAF anmerker kun feil og avvik som oppdages på testtidspunktet. Periodiske feil/avvik kan forekomme uten at dette avdekkes pga. manglende symptom(fremtredelse) ved testtidspunktet. Det er ikke mulig å forutse framtidige problemer, feil eller avvik.

NAF prøvekjører bilen kun i begrenset grad.

7. Avlesing av elektronisk lagrede feilkoder via kjøretøyets OBD kontakt

NAF leser feilkoder på de elektroniske styresystemene som bilprodusenten har gitt tilgang til. Tilgang kan variere mellom ulike bilmerker og modeller og systemene leses med det testutstyret som benyttes av NAF. Det skilles ikke mellom permanente og periodiske feilkoder. NAF kan ikke påvise avvik i bilens oppgitte kilometerstand ved hjelp av diagnose.

8. NAFs ansvar

NAF har vurdert alle kontrollpunkter i den aktuelle testrapporten i henhold til NAFs definisjoner og retningslinjer. Kontrollpunkter som ikke omtales i rapporten er ikke inkludert eller vurdert.

Feil/avvik som avdekkes i etterkant av testen, kan ikke lastes NAF uten at det dokumenteres at følgende kumulative vilkår foreligger:

- feil/avvik må anses å ha foreligget ved testtidspunktet
- feil/avvik kan avdekkes etter gjeldende definisjoner og retningslinjer(innhold) av kontrollpunkt ved testtidspunktet
- feil/avvik kan avdekkes ved benyttet testutstyr i NAF ved testtidspunktet
- feil/avvik kan avdekkes ved gjeldende testforutsetninger ved testtidspunktet
- feil/avvik medfører konsekvenstap
- NAF har opptrådt uaktsomt ved testtidspunktet

9. Klageadgang næringsmarked

Testens resultat tilhører NAFs kunde. Kundens navn er registrert på side 1 i testrapporten. Ved eventuelle uoverensstemmelser i forbindelse med levert dokumentasjon, skal kunde ta dette opp med NAF. NAF er forretningsmessig leverandør til kunde og forholder seg kun til denne avtalepart.

Alle reklamasjoner må være NAF i hende skriftlig senest 10 dager etter at testen er utført.

10. Reklamasjonsansvaret til NAF

Ved uoverensstemmelse mellom tekst og bilder i testrapport og ett av disse viser riktig tilstand, er feilen ikke reklamasjonsgrunn.

NAF AS er ikke ansvarlig for feil i opplysninger som er hentet elektronisk fra 3. -part.

NAF AS kan kreve at bilen stilles til disposisjon for kontroll.

Ved reklamasjon kan NAF AS forlange å få mulighet til å reparere på eget verksted.

Hvis kjøper starter reparasjon på annet verksted uten skriftlig godkjenning fra NAF AS bortfaller retten til å kreve utgiften refundert av NAF AS.

Ved reparasjon på kjøpers verksted beregnes priser etter NAF AS sine innkjøpspriser (Meca eller tilsvarende) og selvkost på timepris. Benyttes DBS-systemet som grunnlag for delepriser benyttes importørpriser uten fraktpåslag.

Arbeidstidsettes iht. Haynes Pro med faktor 1

Diagnoserapport vedlegges der kunden har bestilt dette. Diagnoserapporten betraktes som en del av testrapporten.

Reklamasjonskravets størrelse er under alle omstendigheter oppad begrenset til prisen på testen, med mindre noe annet er særskilt avtalt.

NAF AS anbefaler at budgivere selv inspiserer objektet.



6303383

Bilder og vedlegg



1. Generelt



2. Generelt



3. Generelt

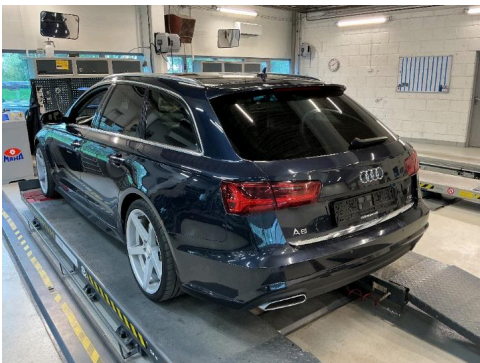

4. Generelt

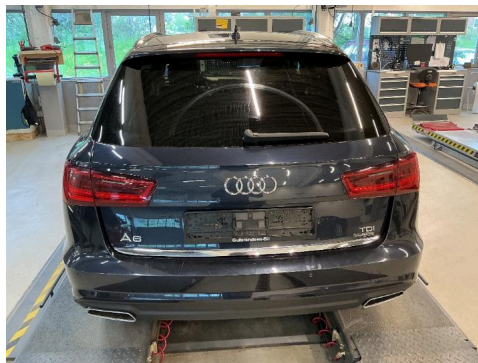

5. Generelt

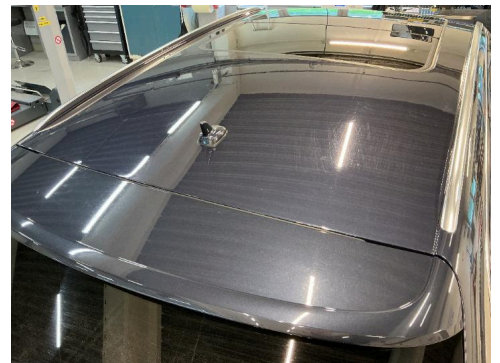

6. Generelt

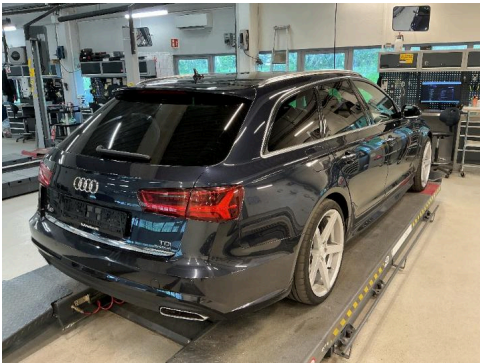

7. Generelt



8. Generelt



9. Generelt

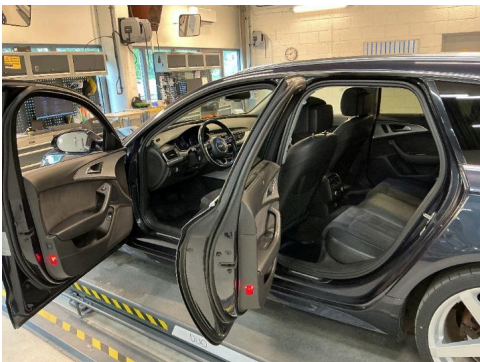

10. Generelt



11. Generelt



12. Generelt



6303383

Bilder og vedlegg



13. Generelt



14. Generelt



15. Generelt



16. Generelt

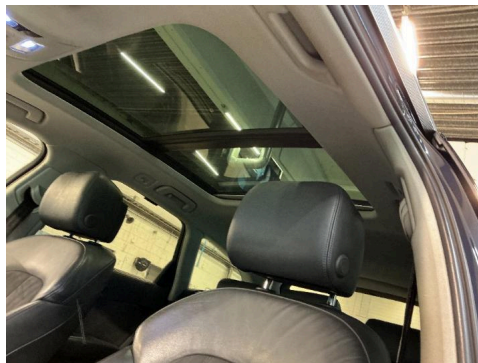

17. Generelt



18. Generelt

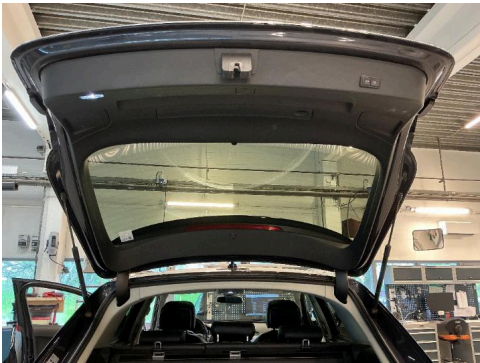

19. Generelt

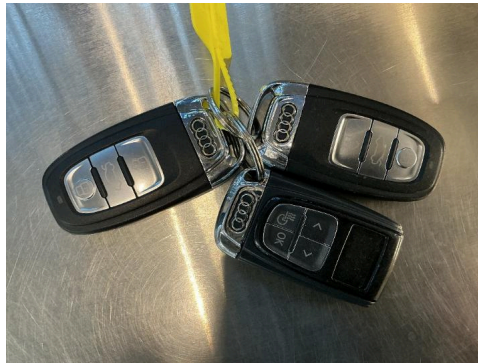

20. Generelt



21. Generelt



22. Generelt



23. Generelt

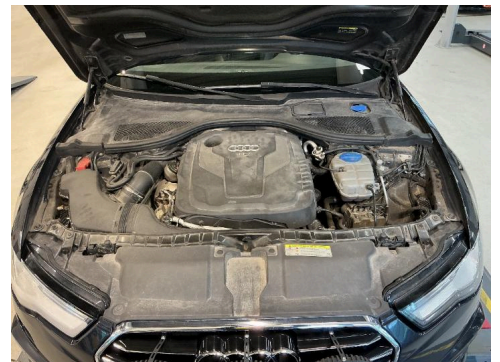

24. Generelt



6303383

Bilder og vedlegg



25. Generelt



26. Generelt



27. Generelt

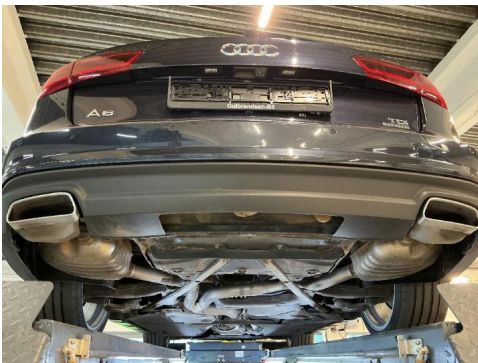

28. Generelt

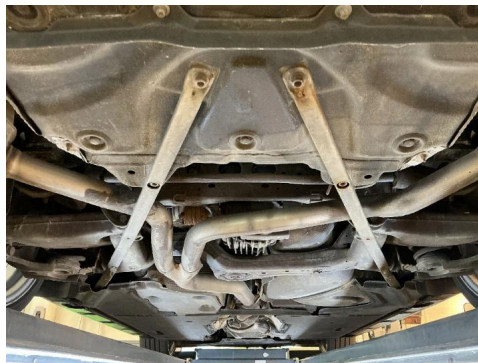

29. Generelt

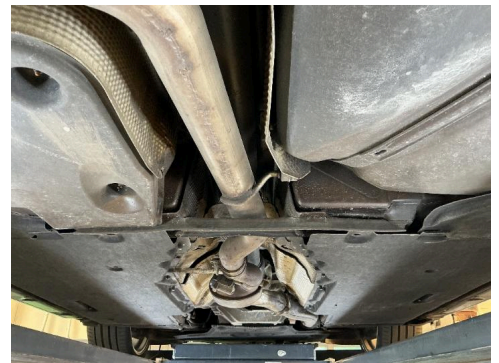

30. Generelt



31. Generelt



32. Generelt



33. Generelt



34. Generelt



35. Generelt



36. Generelt



6303383

Bilder og vedlegg



37. Generelt



38. Generelt



39. Generelt

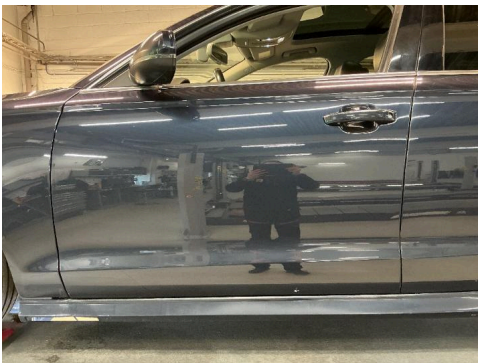

40. Generelt



41. Generelt



42. Generelt



43. Generelt



44. Generelt



45. Generelt



46. Generelt



47. Generelt



48. Generelt



6303383

Bilder og vedlegg



49. Generelt



50. Generelt



51. Generelt



52. Generelt



53. Generelt



54. Generelt



55. Generelt



56. Generelt



57. Generelt



58. Lykter/lys - tilstand.



R 59. Vognbunn/understell.

R