



6251886

NAF Bruktbiltest

Testdato
24.04.2026

Kunde

Navn	Auksjonen.no As
Medlemsnummer	94448735
Adresse	Døvleveien 23
Postnummer og -sted	3170 SEM
Telefon	33300540
Ekstern referanse	584998



Kjøretøy

Bilmerke	Peugeot	Motorstørrelse	1997 cm ³
Modell	3008	Motoreffekt	130 kW
Type	M	Aksler i drift	1
Registreringsnr.	BE19647	Drivstofftype	Diesel
Understellsnr.	VF3MJEHRJS372214	Kjøretøygruppe	101
Km.stand.	185146	Bruktimportert	Nei
Farge	Svart	Registreringsår	2018
Karosseritype	Flerbruksbil	Registrert første gang	07.12.2018
		Frist for neste EU kontroll	02.12.2024



Informasjon

NAF Bruktbiltest (BBT) er en uavhengig vurdering av kjøretøyets tekniske tilstand iht. definerte kontrollpunkter. De aktuelle kontrollpunktene fremkommer i testen og vurderes / bedømmes etter NAF sine definisjoner og retningslinjer som også hensyntar bilens alder og km-stand.

NAF anmerker kun feil, mangler og avvik som avdekkes på testtidspunktet. Forutsetninger for utført test er angitt på side 2 i denne rapporten. NAF demonterer ikke for kontroll. Det kan være indikasjon knyttet til tekniske forhold som krever ytterligere utredning for å kunne fastslå omfang. Det kan også være periodiske feil som ikke kan avdekkes på testtidspunktet. Se utfyllende leveransebeskrivelse side 6.

NAF Bruktbiltest er utført på oppdrag av bilforhandler. Alle henvendelser til testen og øvrige forhold til bilens tekniske tilstand må avklares mellom kjøper av bilen og bilforhandler testen er utstedt til.

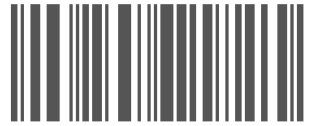

6251886

Testresultater

Ref.Id	Repareres	Resultat	Beskrivelse
3.3	Nøkler / Utstyr	Nøkkel mangler 1 stk	
4.8	Service/ Dokum.	Aktivert serviceindikator	
17.1	Lys	Virker ikke:	Venstre skiltlys, Høyre skiltlys
21.17	Varsellamper	* Varsler feil med avgass system, motor lampe, adblue og dekk trykk	
28.1	Utvendig tilstand motor	Oljelekkasje på motor - rengjør før nærmere kontroll	
30.2	Kjølevæske	Lavt væsknivå	
33.12	Eksosanlegg	* Ikke originalt bakre eksos	
50.3	Varmeapparat / klimaanlegg (AC)	Klimaanlegg virker ikke	
65.6	Dekk	Dekk er skjevslitt:	
65.7		Deformasjon, rift eller andre visuelle skader av betydning på dekk	Venstre foran
67.9	Ekstra hjulsett	Mønsterdybde under 1,6mm for sommerdekk og 3,0mm for vinterdekk:	4 dekk
81.8	Frontrute	* Ulovlig tape på front rute	
83.14	Dør-/panseråpner	Feil med utvendig åpner:	Venstre foran
86.2	Lakk / karosseri utvendig	Lakkriper:	Støtfanger foran, Venstre bakdør
86.6		Rust / korrosjon i innvendig kant:	Venstre fordør
86.14		Steinsprut/lakksår	Panser
86.15		Lakkslipp/flassing	Venstre speil, Høyre speil
97.1	Døråpning	Sår eller skade:	Høyre fordør, Høyre bakdør, Venstre fordør
102.4	Laste-/bagasjerom	Forurensing og/eller ubehagelig lukt	
Ref.Id	Opplysning	Resultat	Beskrivelse
6.16	Bremsekiver	Overflaterust eller mindre enn 25% av overflaten rustet	Begge sider foran
6.17		Overflaterust eller mindre enn 50% av overflaten rustet	Begge sider bak
23.4	Full systemskann	Det finnes feilkoder, se rapport	
23.6		Etter avtale med kunde er feilkode/r slettet, feilsøking må påregnes dersom feilkode dukker opp igjen	
23.7		Diagnoseavlesing ligger i testrapport	
66.10	Felg	Ripe/ slitasje på felg	
67.28	Ekstra hjulsett	Ripe/slitasje	
67.33		* Skjært hull i 2 dekker	



6251886

Servicehistorikk

Servicehistorikk er vedlagt

Testforhold

Maks hastighet ved prøvekjøring	60 km/t
Utetemperatur ved prøvekjøring	16 °C
Føreforhold ved prøvekjøring	Tørt
Bilen ble prøvekjørt:	Driftsvarm motor
Er bilen skitten eller nediset:	Nei



6251886

Interiør

91 - Dashbord / midtkonsoll	✓
94 - Solskjerm	✓
95 - Innvendig speil	✓
97 - Døråpning	R
98 - Seter	✓
99 - Bilbelte	✓
101 - Bagasjeromstildekning	✓
102 - Laste-/bagasjerom	R
103 - Interiør generelt	✓



6251886

Måleverdier

Ref.Id	Punkt	Fråse	Måleverdi
3.1	Nøkler / Utstyr	Antall nøkler:	1 stk
6	Bremseskiver		Kontrollert visuelt
9.1	Bremsevirkning	Bremsevirkning, VF	200,00
9.2		Bremsevirkning, HF	200,00
9.3		Bremsevirkning, VB	150,00
9.4		Bremsevirkning, HB	160,00
30	Kjølevæske		Ikke målt pga. skader/ avvik som forhindrer måling
37.1	Registerreim	Bilfabrikanten anbefaler under normale forhold skifte ved km:	150000
37.2		eller ved, måneder:	120
50	Varmeapparat / klimaanlegg (AC)		Ikke målt pga. skader/ avvik som forhindrer måling
55.1	Ladespenning generator	Ladespenning med last (V)	14,50 volt
55.2		Ladespenning uten last (V)	14,50 volt
58.1	Tilstand 12 volt batteri	Referanseverdi norm:	EN
58.2		Referanseverdi kaldstart-kapasitet:	620 ampere
58.3		Målt kaldstart-kapasitet:	575 ampere
65.1	Dekk	Mønsterdybde VF	3,00 mm
65.2		Mønsterdybde HF	3,00 mm
65.3		Mønsterdybde VB	4,00 mm
65.4		Mønsterdybde HB	4,00 mm
65.5		Bilen er utrustet med:	Sommerdekk
66.1	Felg	Felg montert på bilen:	Lettmetallfelg
67.1	Ekstra hjulsett	Mønsterdybde	2,00 mm
67.2		Mønsterdybde	2,00 mm
67.3		Mønsterdybde	1,00 mm
67.4		Mønsterdybde	1,00 mm
67.5		Ekstra hjulsett er utrustet med:	Piggfrie vinterdekk
67.6		Felg på ekstra hjulsett:	Lettmetallfelg



6251886

Feilkodeutlesing - Analyse av kjøretøyets systemer**Utført med feil (81)**

System	Feilkoder	Beskrivelse
	P0215	Main relay — Function faulty.
	P0562	System voltage — Voltage too low
	P22A0	NOx sensor 2 bank 1 — Low electric circuit signal
ABS/ESP	C1381	Return pump — Function faulty.
	P0560	ABS/ESP ECU — Fault in electric circuit
	U1162	Adaptive cruise control — Function implausible
Airbag	B1400	CAN bus — Faulty power supply
	U1F00	Diagnostic module — Error not recorded in error log
Audio amplifier	E6F	Subwoofer 1 — Function faulty.
	E70	Subwoofer 2 — Short circuit to plus
Automatic gearbox BVA_AM6	U0167	CAN bus/connection to body control module — Communication disturbed
	U0411	CAN bus connection to electric drive motor ECU A — Received invalid data
	U0415	CAN bus connection to ABS/ESC control unit — Communication disturbed
Central switch unit BSI (CAN)	B1164	Brake light right — Function faulty.
	B120A	Forward collision warning system — Function faulty.
	B120D	Cruise control — Distance regulation function faulty
	B1220	CAN bus connection to cruise control ECU — Received invalid data
	B132A	REFRIGANT PRESSURE — Faulty low-pressure system
	B1418	Buckle switch driver side — Signal implausible
	B1627	Battery charge condition ECU — Function faulty.
	B171D	Door lock contact FL — Function faulty.
	B1783	ECU of gesture-controlled access system right or rear — Faulty ECU power supply
	B1808	Immobiliser — Activation signal disturbed/multiplexed
	B1811	Additive pump — Function faulty.
	B1865	Engine startup release signal from engine start button and body control module — Signals implausible among one another
	U1F00	Diagnostic module — Error not recorded in error log
	U1F3D	Communication with multi-function camera ECU — No communication
	U1F83	CAN communication with driver seat ECU — Communication disturbed
	U1FA7	CAN communication with ECU of seat heater/seat ventilation FR — No communication on data line!
Diesel engine	P0115	Coolant temperature sensor — Function faulty.
	P0215	Main relay — Function faulty.
	P02ED	Intake-air quantity — Deviations from nominal value
	P0460	Fuel level sensor — Signal faulty
	P050B	Starter actuation — Function deactivated, starting procedure takes too long.
	P0560	Vehicle electrical system battery — Function faulty.
	P0562	Vehicle electrical system battery — Function faulty.



6251886

System	Feilkoder	Beskrivelse
	P1199	Fuel level — Level TOO LOW
	P22A0	NOx sensor heater — Function faulty.
	U1162	CAN bus connection with adaptive cruise control — Communication faulty
	U1213	CAN bus connection to ABS/ESC control unit — Communication disturbed
	U1218	CAN bus/connection to body control module — No communication possible
Driver door module	B1386	Power window motor RR — Function faulty.
	B138F	Power window switch RL — Key blocked
	B1391	Power window motor FL — Fault in electric circuit
	B1392	Power window motor FR — Fault in electric circuit
	B1393	Power window motor RL — Fault in electric circuit
	U1F00	Diagnostic module — Error not recorded in error log
	U1F66	Connection to driver door controls — No communication
Electrically operated tailgate	B1003	ECU remote coding — Remote coding faulty (NOTICE: This fault can be a phantom fault).
	B100C	ECU — Supply voltage faulty
	B1747	Power operated tailgate module — Initialization faulty
	B174E	Rear hatch closing switch — Fault in electric circuit
	B1752	Power liftgate actuator 2 — Fault in electric circuit
	B1753	Power liftgate actuator 1 — Fault in electric circuit
	U1F00	Diagnostic module — Error not recorded in error log
External additive ECU	B2EB0	Additive tank — Empty additive container
Hydraulic power steering	C1406	Power assisted steering motor — Function faulty.
	C1644	Voltage supply — Faulty power supply
	P0562	System voltage — Voltage supply/power supply low
	U1213	CAN bus connection to ABS/ESC control unit — Communication disturbed
Instrument cluster	U1FA0	Audio-/ video connections — Communication disturbed
Multi-function camera	B100C	ECU — Supply voltage faulty
	U1011	Distance assist — ECU does no longer send on CAN bus
	U1163	Distance assist — ECU does no longer send on CAN bus
	U1218	CAN bus/connection to body control module — Communication disturbed
	U1262	CAN bus connection with adaptive cruise control — Communication faulty
	U1F00	Diagnostic module — Error not recorded in error log
Multifunction touch screen	U1FA0	Audio-/ video connections — Communication disturbed
Navigation system	B100C	ECU voltage supply — Faulty power supply
	B1506	Telematics ECU — Communication faulty
	B1561	USB port 3 — Function faulty.
	U18A1	CAN bus connection to telematic control unit — Communication faulty
	U1F00	Diagnostic module — Error not recorded in error log
Steering wheel switch module	B100C	ECU — Supply voltage faulty
	U1F00	Diagnostic module — Error not recorded in error log
Wiper	B100C	ECU — Supply voltage faulty



6251886

Utført uten feil (8)

System	Beskrivelse
Air conditioning	Automatic air conditioning Automatic climate control system rear
Comfort	Adaptive headlight CAN Control tip switch at steering wheel Multiplex operating unit Parking assist Sensor for rain-/light recognition
Transmission	Shift paddles



6251886

Leveransebetingelser

1. Testrapporten

Testrapporten inneholder identifikasjon av kjøretøy og kunde samt beskrivelse av testens omfang med måleresultater der det foreligger.

2. Bedømming–vurderingsdefinisjon

Forklaring til bokstavkodene som benyttes ved PDF rapport:

V = Normalt. Tilstand vurdert «normal» iht. kjøretøyets alder og kjørelengde

R = Reparasjon. Anbefaler utbedring iht. kontrollpunkt

O = Opplysning. Informasjon iht. kontrollpunkt og/eller kjøretøy

S = Skiftet. Kontrollpunkt inkl. komponentskifte

J = Justert. Kontrollpunkt inkl. justering

I = Ikkeutført. Kontrollpunkt ikke vurdert

3. Gjennomføring av test.

Test utføres på et NAF Senter hvis ikke annet er beskrevet.

4. Eiendomsrett

Testens resultat tilhører NAFs kunde. Kundens navn er registrert på side 1 i testrapporten, og eventuelle henvendelser i forbindelse med testen må utføres av registrert kunde. Testresultatene leveres ikke ut til andre uten samtykke fra NAFs kunde.

5. Demontering

NAF demonterer ikke for kontroll/vurdering, og kan dermed ikke påpeke feil som kun avdekkes ved demontering. Dersom NAF oppdager avvik der det trengs demontering for kontroll/vurdering, vil dette anmerkes i testrapporten.

6. Prøvekjøring, periodiske feil og fremtidige problemer

NAF anmerker kun feil og avvik som oppdages på testtidspunktet. Periodiske feil/avvik kan forekomme uten at dette avdekkes pga. manglende symptom(fremtredelse) ved testtidspunktet. Det er ikke mulig å forutse framtidige problemer, feil eller avvik.

NAF prøvekjører bilen kun i begrenset grad.

7. Avlesing av elektronisk lagrede feilkoder via kjøretøyets OBD kontakt

NAF leser feilkoder på de elektroniske styresystemene som bilprodusenten har gitt tilgang til. Tilgang kan variere mellom ulike bilmerker og modeller og systemene leses med det testutstyret som benyttes av NAF. Det skilles ikke mellom permanente og periodiske feilkoder. NAF kan ikke påvise avvik i bilens oppgitte kilometerstand ved hjelp av diagnose.

8. NAFs ansvar

NAF har vurdert alle kontrollpunkter i den aktuelle testrapporten i henhold til NAFs definisjoner og retningslinjer. Kontrollpunkter som ikke omtales i rapporten er ikke inkludert eller vurdert.

Feil/avvik som avdekkes i etterkant av testen, kan ikke lastes NAF uten at det dokumenteres at følgende kumulative vilkår foreligger:

- feil/avvik må anses å ha foreligget ved testtidspunktet
- feil/avvik kan avdekkes etter gjeldende definisjoner og retningslinjer(innhold) av kontrollpunkt ved testtidspunktet
- feil/avvik kan avdekkes ved benyttet testutstyr i NAF ved testtidspunktet
- feil/avvik kan avdekkes ved gjeldende testforutsetninger ved testtidspunktet
- feil/avvik medfører konsekvenstap
- NAF har opptrådt uaktsomt ved testtidspunktet

9. Klageadgang næringsmarked

Testens resultat tilhører NAFs kunde. Kundens navn er registrert på side 1 i testrapporten. Ved eventuelle uoverensstemmelser i forbindelse med levert dokumentasjon, skal kunde ta dette opp med NAF. NAF er forretningsmessig leverandør til kunde og forholder seg kun til denne avtalepart.

Alle reklamasjoner må være NAF i hende skriftlig senest 10 dager etter at testen er utført.

10. Reklamasjonsansvaret til NAF

Ved uoverensstemmelse mellom tekst og bilder i testrapport og ett av disse viser riktig tilstand, er feilen ikke reklamasjonsgrunn.

NAF AS er ikke ansvarlig for feil i opplysninger som er hentet elektronisk fra 3. -part.

NAF AS kan kreve at bilen stilles til disposisjon for kontroll.

Ved reklamasjon kan NAF AS forlange å få mulighet til å reparere på eget verksted.

Hvis kjøper starter reparasjon på annet verksted uten skriftlig godkjenning fra NAF AS bortfaller retten til å kreve utgiften refundert av NAF AS.

Ved reparasjon på kjøpers verksted beregnes priser etter NAF AS sine innkjøpspriser (Meca eller tilsvarende) og selvkost på timepris. Benyttes DBS-systemet som grunnlag for delepriser benyttes importørpriser uten fraktpåslag.

Arbeidstidsettes iht. Haynes Pro med faktor 1

Diagnoserapport vedlegges der kunden har bestilt dette. Diagnoserapporten betraktes som en del av testrapporten.

Reklamasjonskravets størrelse er under alle omstendigheter oppad begrenset til prisen på testen, med mindre noe annet er særskilt avtalt.

NAF AS anbefaler at budgivere selv inspiserer objektet.



6251886

Bilder og vedlegg



1. Generelt



2. Generelt



3. Generelt

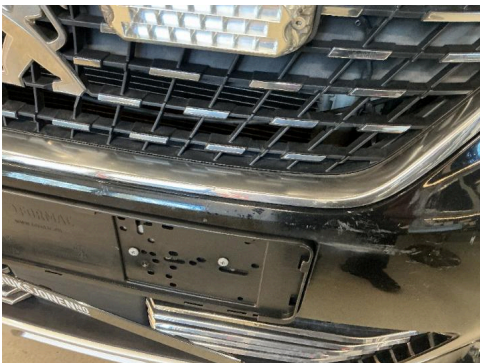

4. Generelt



5. Generelt

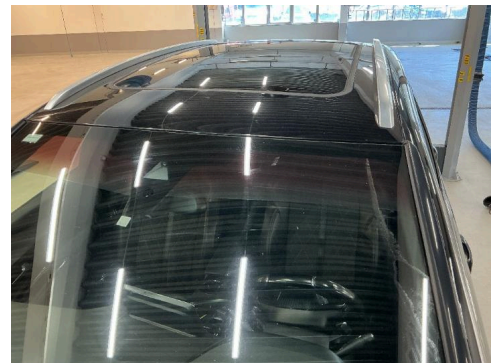

6. Generelt



7. Generelt



8. Generelt



9. Generelt

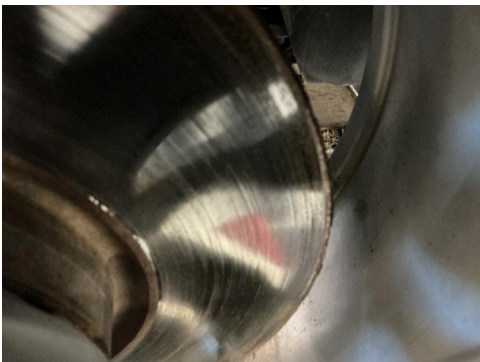

10. Generelt



11. Generelt

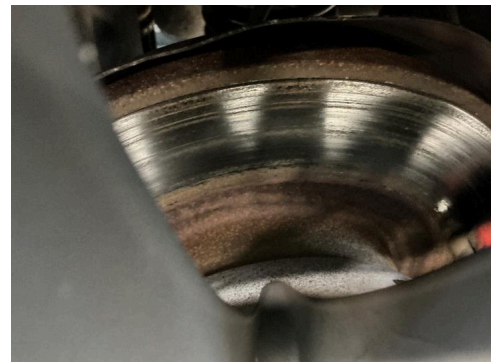

12. Generelt



6251886

Bilder og vedlegg



13. Generelt



14. Generelt



15. Generelt

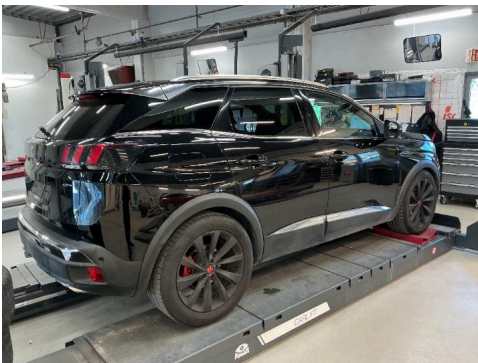

16. Generelt



17. Generelt



18. Generelt



19. Generelt



20. Generelt



21. Generelt



6251886

Bilder og vedlegg



22. Generelt

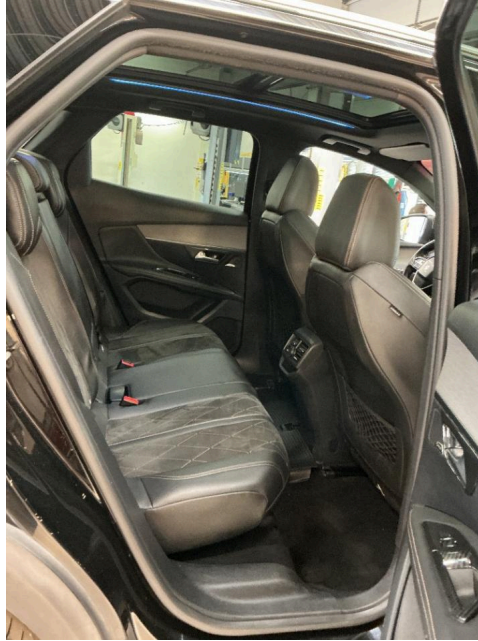

23. Generelt



24. Generelt



25. Generelt



26. Generelt

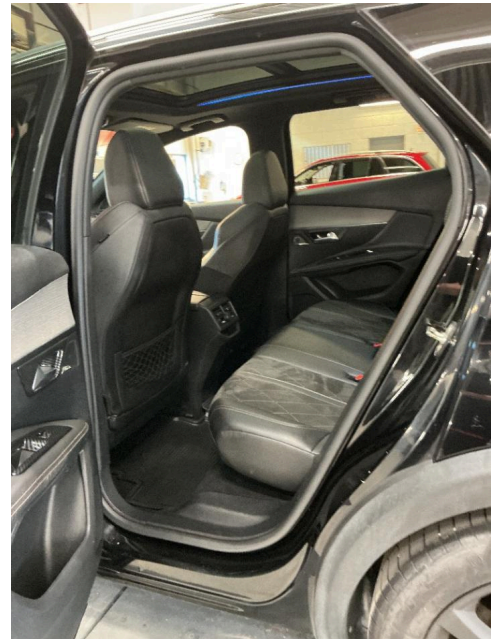

27. Generelt



6251886

Bilder og vedlegg



28. Generelt



29. Generelt



30. Generelt



31. Generelt



32. Generelt



33. Generelt



34. Generelt

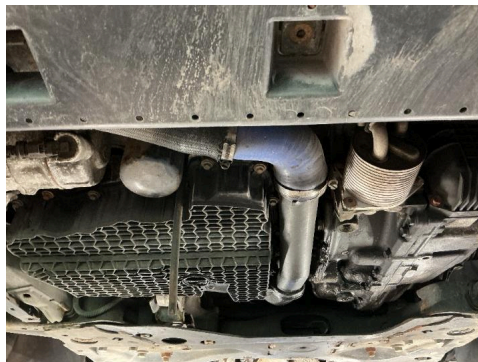

35. Generelt



36. Generelt



6251886

Bilder og vedlegg



37. Generelt



38. Generelt

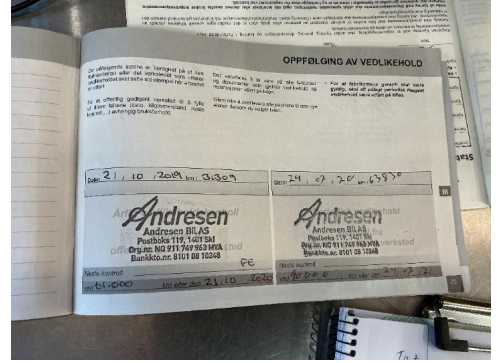

39. Generelt

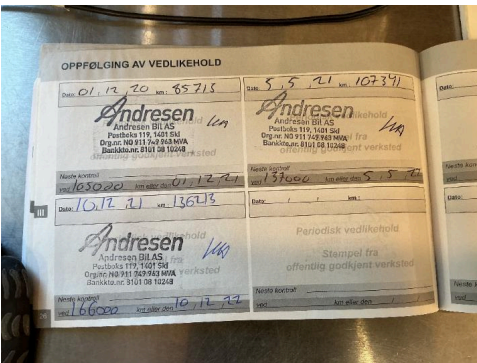

40. Generelt



41. Generelt



42. Generelt

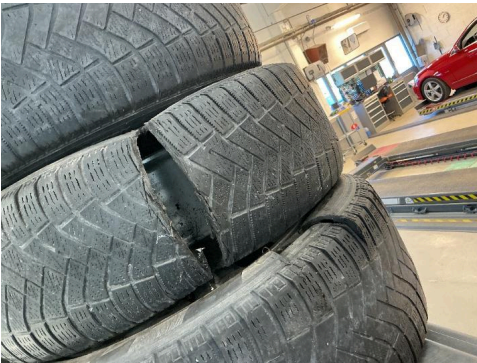

43. Generelt



44. Generelt



45. Generelt