



6292458

NAF Bruktbiltest

Testdato
12.05.2026

Kunde

Navn	Auksjonen.no As
Medlemsnummer	94448735
Adresse	Døvleveien 23
Postnummer og -sted	3170 SEM
Telefon	33300540
Ekstern referanse	594174



Kjøretøy

Bilmerke	Audi	Motorstørrelse	1968 cm ³
Modell	Q5	Motoreffekt	130 kW
Type	8R	Aksler i drift	2
Registreringsnr.	BS74998	Drivstofftype	Diesel
Understellsnr.	WAUZZZ8R1DA006391	Kjøretøygruppe	101
Km.stand.	173027	Bruktimportert	Ja
Farge	Hvit	Registreringsår	2012
Karosseritype	Stasjonsvogn	Registrert første gang	06.09.2012
		Frist for neste EU kontroll	07.06.2026



Informasjon

NAF Bruktbiltest (BBT) er en uavhengig vurdering av kjøretøyets tekniske tilstand iht. definerte kontrollpunkter. De aktuelle kontrollpunktene fremkommer i testen og vurderes / bedømmes etter NAF sine definisjoner og retningslinjer som også hensyntar bilens alder og km-stand.

NAF anmerker kun feil, mangler og avvik som avdekkes på testtidspunktet. Forutsetninger for utført test er angitt på side 2 i denne rapporten. NAF demonterer ikke for kontroll. Det kan være indikasjon knyttet til tekniske forhold som krever ytterligere utredning for å kunne fastslå omfang. Det kan også være periodiske feil som ikke kan avdekkes på testtidspunktet. Se utfyllende leveransebeskrivelse side 6.

NAF Bruktbiltest er utført på oppdrag av bilforhandler. Alle henvendelser til testen og øvrige forhold til bilens tekniske tilstand må avklares mellom kjøper av bilen og bilforhandler testen er utstedt til.



6292458

Testresultater

Ref.Id	Repareres	Resultat	Beskrivelse
4.1	Service/Dokumentasjon.	Iht. servicehefte er ikke alle servicer fulgt	Tid mellom servicer er overskredet, Kjørelengde mellom servicer er overskredet
6.3	Varsellamper/ meldinger.	Varsellampe for TPMS (Dekktrykk) lyser	
6.14		* - Varsler på adblue.	
14.1	Glassruter.	Steinsprut med sprekk eller rosett	Frontrute
24.1	Motor virkemåte.	Ulyd fra motor	
24.2		Ulyd/feil på turbo	
24.8		* - Motor stopper ved pådrag må videre feilsøkes.	
26.8	Unormal lyd.	Ulyd. Muligens svinghjul. Nærmere kontroll på verksted	
27.2	Girkasse. (automatisk)	Girkasse slurer ved veksling	
27.4		Ulyd i girkasse	
36.1	Feilkodeutlesing.	Det finnes feilkoder, se rapport	
38.2	Lykter/lys - tilstand.	Skadet lykteglass:	Venstre baklys
41.2	Kjølesystem.	Skift/Etterfyll kjølevæske, bør være frostfri til -18 °C for å opprettholde tilstrekkelig korrosjonsbeskyttelse	
41.10		* - Diverse oljerester i kjølevæske beholder anbefaler å flushe systemet.	
44.4	Utvendig tilstand motor.	Oljelekkasje	
62.2	Lakk / karosseri utvendig.	Lakkriper:	Støtfanger foran, Støtfanger bak
62.4		Rustangrep:	Venstre forskjerm
62.5		Lakkslipp/flassing	Støtfanger foran
62.6		Lakkblærer	Høyre forskjerm

Ref.Id	Opplysning	Resultat	Beskrivelse
9.15	Instrumenter.	* - Kunde opplyser om feil på Kilometer stand må videre feilsøkes. Ikke kontrollert av NAF.	
10.6	Dashbord /midtkonsoll.	* - Bulker i midtkonsoll.	
23.5	Interiør generelt.	Diverse bruksslitasje	
36.6	Feilkodeutlesing.	Etter avtale med kunde er feilkode/r slettet, feilsøking må påregnes dersom feilkode dukker opp igjen	
43.8	Oljenivå motor.	Bilen er ikke utstyrt med peilepinne, oljenivå er ikke kontrollert	
62.20	Lakk / karosseri utvendig.	Diverse småbulker/lakkriper	
62.25		Bulk(er)	Høyre fordør, Venstre bakhjør, Høyre bakhjør
63.12	Vognbunn/understell.	Stedvis rustdannelser i vognbunn/understell	
72.9	Bremsekiver innvendig.	Overflaterust eller mindre enn 50% av overflaten rustet	Begge sider bak
72.10		Overflaterust eller mindre enn 25% av overflaten rustet	Begge sider foran
85.22	Bremsekive/klosser utvendig	Overflaterust eller mindre enn 25% av overflaten rustet	Begge sider foran
85.23		Overflaterust eller mindre enn 50% av overflaten rustet	Begge sider bak



6292458

Ref.Id	Opplysning	Resultat	Beskrivelse
89.25	Ekstra hjulsett..	Ripe/slitasje på felg	2 felger

Ikke utførte

Punkt	Årsak
Kjøreegenskaper.	Bilen er ikke i forsvarlig stand

Servicehistorikk

Bilder er vedlagt

Kunde- og testforhold

NAFs kunde var ikke tilstede under testen

Bilen har ikke blitt prøvekjørt Motor virkemåte.
pga:



6292458

Generell informasjon.	Motor.
1 - Bildeserie	✓ 46 - Registerreim. ✓
3 - Sentrallås/nøkler.	✓ 47 - Drivreim generator. ✓
4 - Service/Dokumentasjon.	R
Interiør.	Karosseri.
5 - Ratt, rattaksel, ledd.	48 - Dører. ✓
6 - Varsellamper/ meldinger.	✓ 49 - Elektrisk vindusheis. ✓
7 - Brems pedal.	R 50 - Dørråpning. ✓
8 - Bremskraftforsterker.	✓ 51 - Dørtrekk. ✓
9 - Instrumenter.	✓ 52 - Bilbelte. ✓
10 - Dashbord /midtkonsoll.	O 53 - Gulvmatter/-teppe. ✓
11 - Vindusvisker, spyler.	O 54 - Seter. ✓
13 - Lyd / lyssignaler.	✓ 57 - Tilhengerfeste. ✓
14 - Glassruter.	✓ 59 - Laste-/bagasjerom. ✓
15 - Setevarmer.	R 60 - Bagasjeromstildekning/rollo ✓
16 - Innvendig speil.	✓ 62 - Lakk / karosseri utvendig. R
17 - Utvendig speil.	O
18 - Solskjerm.	Underside.
19 - Takluke/Panoramatak.	63 - Vognbunn/understell. O
20 - Taktrekk.	✓ 64 - Opphengs- / bærearmer bakaksel. ✓
21 - Varmeapparat / klimaanlegg (AC).	✓ 65 - Stabilisator. ✓
23 - Interiør generelt.	✓ 66 - Differensial. ✓
Prøvekjøring.	67 - Drivaksler. ✓
24 - Motor virkemåte.	O 69 - Bremsesør. ✓
25 - Kjøreegenskaper.	70 - Bremseslanger. ✓
26 - Unormal lyd.	R 71 - Bremsbelegg innvendig. ✓
27 - Girkasse. (automatisk)	72 - Bremseskiver innvendig. O
30 - Parkeringsbrems.	R 73 - Parkbrems. ✓
31 - Bremsvirkning.	R 74 - Støtdempere. ✓
Motor.	✓ 75 - Drivstofftank, rør, slange. ✓
34 - Panser.	✓ 78 - Mellomaksel. ✓
35 - Understellsnummer.	79 - Eksosanlegg. ✓
36 - Feilkodeutlesing.	80 - Travers. ✓
37 - Lykter/lys - virkemåte.	✓ 81 - Opphengs- / bærearmer foraksel. ✓
38 - Lykter/lys - tilstand.	R 82 - Styrestag/ledd. ✓
39 - Oppvarmet rute/speil.	✓ 83 - Styresnekke, tannstang. ✓
41 - Kjølesystem.	R 84 - Fjærer / fjærbein. ✓
43 - Oljenivå motor.	O
44 - Utvendig tilstand motor.	R
45 - Motorfester.	✓



6292458

Hjul,dekk.

85 - Bremseskive/klosser utvendig	0
86 - Hjullager.	✓
87 - Dekk.	✓
88 - Felg.	✓
89 - Ekstra hjulsett..	0



6292458

Måleverdier

Ref.Id	Punkt	Fråse	Måleverdi
1.1	Bildeserie	Bilder	Ingen bestemt bildeserie for kunde, NAF standard bilder gjennomført
3.1	Sentrallås/nøkler.	Antall nøkler:	2 stk
21	Varmeapparat / klimaanlegg (AC).		Åpenbar kjøleeffekt
31.1	Bremsevirkning.	Bremsevirkning, VF	220,00
31.2		Bremsevirkning, HF	220,00
31.3		Bremsevirkning, VB	190,00
31.4		Bremsevirkning, HB	190,00
41.1	Kjølesystem.	Kjølevæskens frysepunkt, frostsikker ned til minus:	15 °C
46.1	Registerreim.	Bilfabrikanten anbefaler under normale forhold skifte ved km:	210000
46.2		eller ved, måneder:	0
85	Bremseskive/klosser utvendig		Kontrollert visuelt
87.1	Dekk.	Bilen er utrustet med:	Sommerdekk
87.2		Mønsterdybde VF	4,00 mm
87.3		Mønsterdybde HF	4,00 mm
87.4		Mønsterdybde VB	4,00 mm
87.5		Mønsterdybde HB	4,00 mm
88.1	Felg.	Felg montert på bilen:	Lettmetallfelg
89.1	Ekstra hjulsett..	Mønsterdybde	8,00 mm
89.2		Mønsterdybde	8,00 mm
89.3		Mønsterdybde	8,00 mm
89.4		Mønsterdybde	8,00 mm
89.5		Ekstra hjulsett er utrustet med:	Vinterdekk m/pigg
89.6		Felg på ekstra hjulsett:	Lettmetallfelg



6292458

Feilkodeutlesing - Analyse av kjøretøyets systemer

Utført med feil (11)

System	Feilkoder	Beskrivelse
A/C/heater	1592	Sensor for air quality G238 — Function/signal faulty
	457	Body control module — Function faulty.
Brake electronics	1319	ECU for distance control J428 — Function faulty.
	2214	Tyre-pressure warning — Warning was sent or malfunction
	446	ECU voltage supply — Voltage supply/power supply low
Diagn. interface bus	3041	Energy-saving mode — Function active
Lane-keeping assist	1319	ECU for distance control J428 — Function faulty.
Power steering	U140A00	Terminal clamp 30 — Interruption in electric circuit
Radar sensor of adaptive cruise control	1316	Brake ECU — Function faulty.
Rearview camera system/all-round vision camera system	3006	Rear camera — Not calibrated
Vehicle electrics 1	3608	Humidity sensor in fresh-air intake channel — Function faulty.

Utført uten feil (1)

System	Beskrivelse
OBD	



6292458

Leveransebetingelser

1. Testrapporten

Testrapporten inneholder identifikasjon av kjøretøy og kunde samt beskrivelse av testens omfang med måleresultater der det foreligger.

2. Bedømming–vurderingsdefinisjon

Forklaring til bokstavkodene som benyttes ved PDF rapport:

V = Normalt. Tilstand vurdert «normal» iht. kjøretøyets alder og kjørelengde

R = Reparasjon. Anbefaler utbedring iht. kontrollpunkt

O = Opplysning. Informasjon iht. kontrollpunkt og/eller kjøretøy

S = Skiftet. Kontrollpunkt inkl. komponentskifte

J = Justert. Kontrollpunkt inkl. justering

I = Ikkeutført. Kontrollpunkt ikke vurdert

3. Gjennomføring av test.

Test utføres på et NAF Senter hvis ikke annet er beskrevet.

4. Eiendomsrett

Testens resultat tilhører NAFs kunde. Kundens navn er registrert på side 1 i testrapporten, og eventuelle henvendelser i forbindelse med testen må utføres av registrert kunde. Testresultatene leveres ikke ut til andre uten samtykke fra NAFs kunde.

5. Demontering

NAF demonterer ikke for kontroll/vurdering, og kan dermed ikke påpeke feil som kun avdekkes ved demontering. Dersom NAF oppdager avvik der det trengs demontering for kontroll/vurdering, vil dette anmerkes i testrapporten.

6. Prøvekjøring, periodiske feil og fremtidige problemer

NAF anmerker kun feil og avvik som oppdages på testtidspunktet. Periodiske feil/avvik kan forekomme uten at dette avdekkes pga. manglende symptom(fremtredelse) ved testtidspunktet. Det er ikke mulig å forutse framtidige problemer, feil eller avvik.

NAF prøvekjører bilen kun i begrenset grad.

7. Avlesing av elektronisk lagrede feilkoder via kjøretøyets OBD kontakt

NAF leser feilkoder på de elektroniske styresystemene som bilprodusenten har gitt tilgang til. Tilgang kan variere mellom ulike bilmerker og modeller og systemene leses med det testutstyret som benyttes av NAF. Det skilles ikke mellom permanente og periodiske feilkoder. NAF kan ikke påvise avvik i bilens oppgitte kilometerstand ved hjelp av diagnose.

8. NAFs ansvar

NAF har vurdert alle kontrollpunkter i den aktuelle testrapporten i henhold til NAFs definisjoner og retningslinjer. Kontrollpunkter som ikke omtales i rapporten er ikke inkludert eller vurdert.

Feil/avvik som avdekkes i etterkant av testen, kan ikke lastes NAF uten at det dokumenteres at følgende kumulative vilkår foreligger:

- feil/avvik må anses å ha foreligget ved testtidspunktet
- feil/avvik kan avdekkes etter gjeldende definisjoner og retningslinjer(innhold) av kontrollpunkt ved testtidspunktet
- feil/avvik kan avdekkes ved benyttet testutstyr i NAF ved testtidspunktet
- feil/avvik kan avdekkes ved gjeldende testforutsetninger ved testtidspunktet
- feil/avvik medfører konsekvenstap
- NAF har opptrådt uaktsomt ved testtidspunktet

9. Klageadgang næringsmarked

Testens resultat tilhører NAFs kunde. Kundens navn er registrert på side 1 i testrapporten. Ved eventuelle uoverensstemmelser i forbindelse med levert dokumentasjon, skal kunde ta dette opp med NAF. NAF er forretningsmessig leverandør til kunde og forholder seg kun til denne avtalepart.

Alle reklamasjoner må være NAF i hende skriftlig senest 10 dager etter at testen er utført.

10. Reklamasjonsansvaret til NAF

Ved uoverensstemmelse mellom tekst og bilder i testrapport og ett av disse viser riktig tilstand, er feilen ikke reklamasjonsgrunn.

NAF AS er ikke ansvarlig for feil i opplysninger som er hentet elektronisk fra 3. -part.

NAF AS kan kreve at bilen stilles til disposisjon for kontroll.

Ved reklamasjon kan NAF AS forlange å få mulighet til å reparere på eget verksted.

Hvis kjøper starter reparasjon på annet verksted uten skriftlig godkjenning fra NAF AS bortfaller retten til å kreve utgiften refundert av NAF AS.

Ved reparasjon på kjøpers verksted beregnes priser etter NAF AS sine innkjøpspriser (Meca eller tilsvarende) og selvkost på timepris. Benyttes DBS-systemet som grunnlag for delepriser benyttes importørpriser uten fraktpåslag.

Arbeidstidsettes iht. Haynes Pro med faktor 1

Diagnoserapport vedlegges der kunden har bestilt dette. Diagnoserapporten betraktes som en del av testrapporten.

Reklamasjonskravets størrelse er under alle omstendigheter oppad begrenset til prisen på testen, med mindre noe annet er særskilt avtalt.

NAF AS anbefaler at budgivere selv inspiserer objektet.



6292458

Bilder og vedlegg



1. Generelt

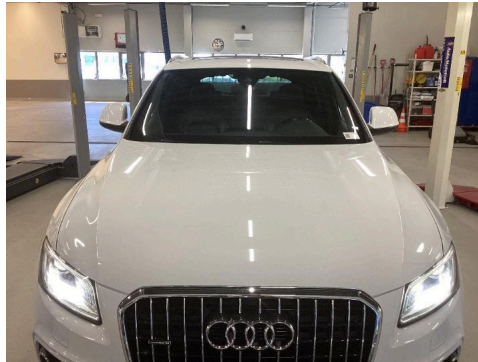

2. Generelt



3. Generelt



4. Generelt



5. Generelt



6. Generelt



7. Generelt



8. Generelt



9. Generelt



10. Generelt



11. Generelt



12. Generelt



6292458

Bilder og vedlegg



13. Generelt



14. Generelt



15. Generelt



16. Generelt

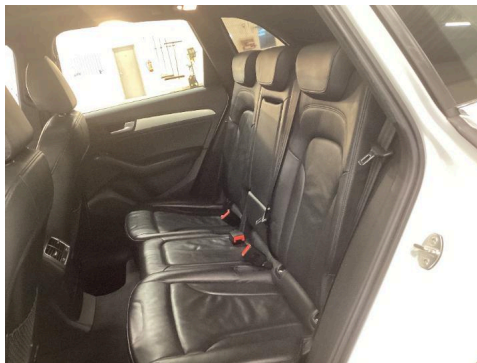

17. Generelt

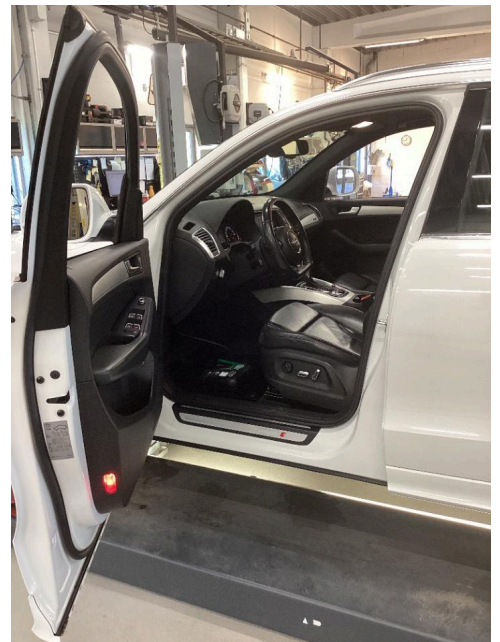

18. Generelt

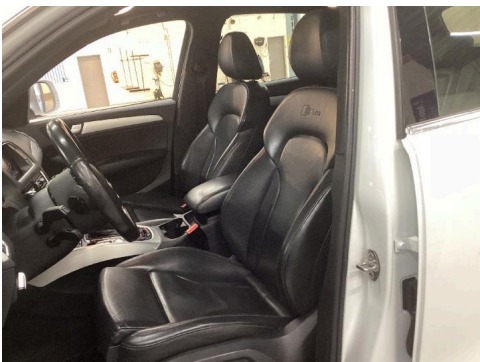

19. Generelt



20. Generelt



21. Generelt



6292458

Bilder og vedlegg



22. Generelt

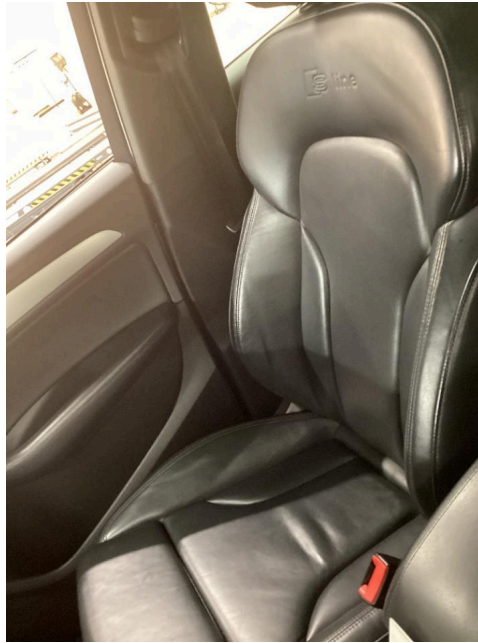

23. Generelt



24. Generelt



25. Generelt



26. Generelt

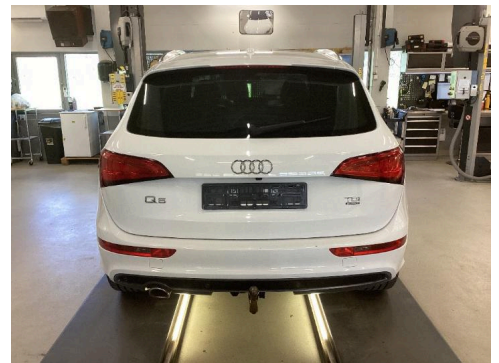

27. Generelt



28. Generelt

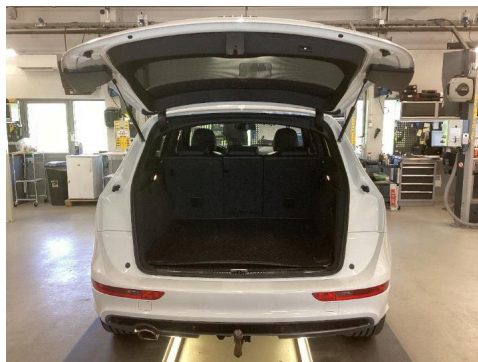

29. Generelt



30. Generelt



6292458

Bilder og vedlegg



31. Generelt



32. Generelt



33. Generelt



34. Generelt



35. Generelt



36. Generelt



37. Generelt



38. Generelt



39. Generelt



6292458

Bilder og vedlegg



40. Generelt



41. Generelt

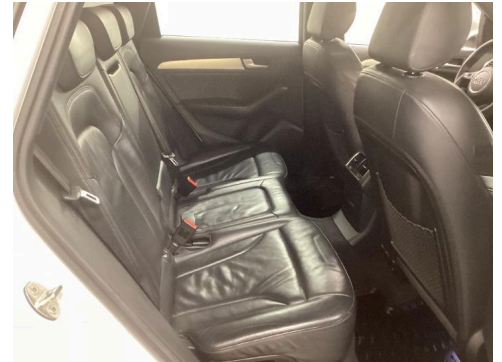

42. Generelt



43. Generelt

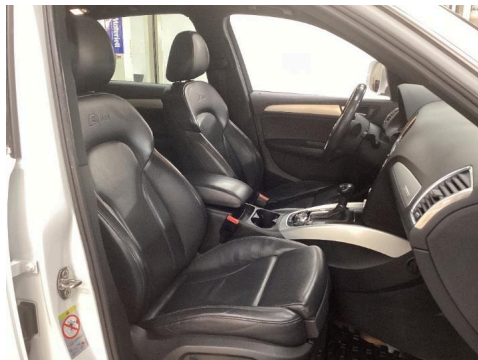

44. Generelt



45. Generelt



46. Generelt

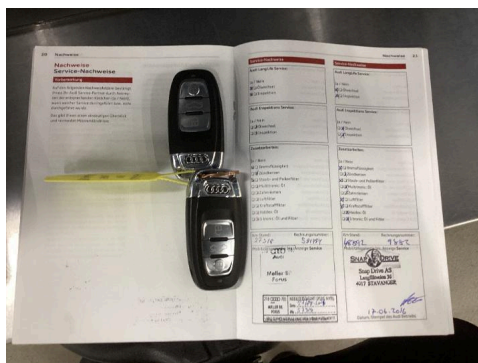

47. Generelt

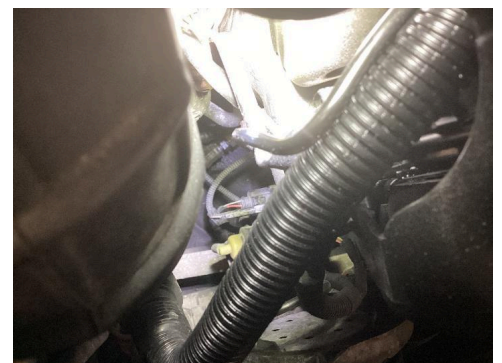

48. Generelt



6292458

Bilder og vedlegg



49. Generelt



50. Generelt



51. Generelt



52. Generelt

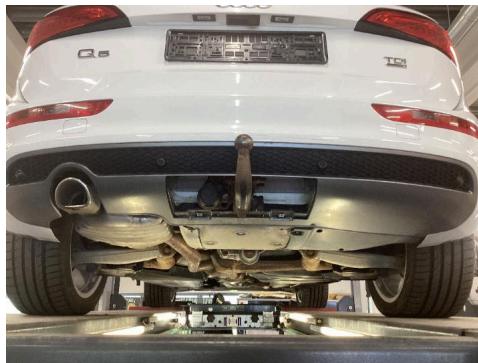

53. Generelt

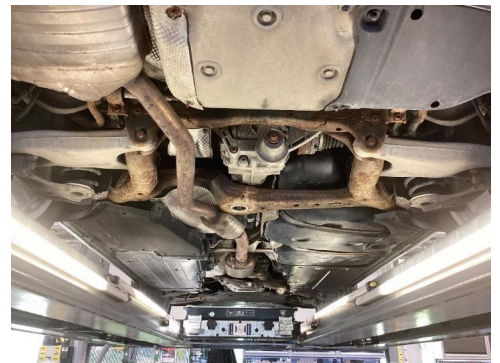

54. Generelt