



6278258

# NAF Bruktbiltest

**Testdato**  
06.05.2026

## Kunde

Navn	Auksjonen.no Co/Santander
Medlemsnummer	95140190
Adresse	Døvleveien 23
Postnummer og -sted	3170 SEM
Telefon	33300540
Ekstern referanse	591789



## Kjøretøy

Bilmerke	Mazda	Motorstørrelse	- cm <sup>3</sup>
Modell	MX-30	Motoreffekt	107 kW
Type	DR	Aksler i drift	1
Registreringsnr.	EJ26393	Drivstofftype	Elektrisk
Understellsnr.	JMZDR1WBJ00222224	Kjøretøygruppe	101
Km.stand.	25302	Bruktimportert	Nei
Farge	Svart	Registreringsår	2024
Karosseritype	Stasjonsvogn	Registrert første gang	17.07.2024
		Frist for neste EU kontroll	16.07.2028



## Informasjon

NAF Bruktbiltest (BBT) er en uavhengig vurdering av kjøretøyets tekniske tilstand iht. definerte kontrollpunkter. De aktuelle kontrollpunktene fremkommer i testen og vurderes / bedømmes etter NAF sine definisjoner og retningslinjer som også hensyntar bilens alder og km-stand.

NAF anmerker kun feil, mangler og avvik som avdekkes på testtidspunktet. Forutsetninger for utført test er angitt på side 2 i denne rapporten. NAF demonterer ikke for kontroll. Det kan være indikasjon knyttet til tekniske forhold som krever ytterligere utredning for å kunne fastslå omfang. Det kan også være periodiske feil som ikke kan avdekkes på testtidspunktet. Se utfyllende leveransebeskrivelse side 6.

NAF Bruktbiltest er utført på oppdrag av bilforhandler. Alle henvendelser til testen og øvrige forhold til bilens tekniske tilstand må avklares mellom kjøper av bilen og bilforhandler testen er utstedt til.



6278258

## Testresultater

Ref.Id	Repareres	Resultat	Beskrivelse
3.3	Nøkler / Utstyr	Nøkkel mangler 1 stk	
62.2	Ladekabel elbil/hybrid	Ladekabel mangler	
66.4	Felg	Vesentlig riper / hakk:	Høyre bak
67.8	Ekstra hjulsett	Ekstra hjulsett mangler	
81.2	Frontrute	En eller flere steinsprutrosetter som ikke er utbedret • Reparasjonsmetode:Reparasjon	
86.1	Lakk / karosseri utvendig	Skadet:	Panser, Venstre fordør
86.2		Lakkriper:	Høyre fordør
86.5		Bulk (er):	Venstre bakdør, Høyre bakdør
87.5	Utvendig speil	Skade på speilramme / -hus	Venstre side
98.2	Seter	Misfarget/skittent:	Venstre foran, Høyre foran
101.3	Bagasjeromstildekning	Mangler:	Rollo, Hattehyll
Ref.Id	Opplysning	Resultat	Beskrivelse
4.13	Service/ Dokum.	Bilen har digital servicebok, denne er ikke kontrollert av NAF	
6.16	Bremseskiver	Overflaterust eller mindre enn 25% av overflaten rustet	Begge sider foran
6.17		Overflaterust eller mindre enn 50% av overflaten rustet	Begge sider bak
23.4	Full systemskann	Det finnes feilkoder, se rapport	
23.6		Etter avtale med kunde er feilkode/r slettet, feilsøking må påregnes dersom feilkode dukker opp igjen	
23.7		Diagnoseavlesing ligger i testrapport	
66.10	Felg	Ripe/ slitasje på felg	Venstre bak, Høyre foran
71.9	Ratt, rattaksel, ledd	* - Hakk i rattpolstring	
86.23	Lakk / karosseri utvendig	Steinsprut:	Høyre forskjerm
86.25		Småbulker:	Høyre bakskjerm

## Servicehistorikk

Elektronisk servicedokumentasjon er ikke sjekket av NAF på grunn av manglende tilgang.

## Testforhold

<b>Maks hastighet ved prøvekjøring</b>	60 km/t
<b>Utetemperatur ved prøvekjøring</b>	12 °C
<b>Føreforhold ved prøvekjøring</b>	Tørt
<b>Bilen ble prøvekjørt:</b>	Driftsvarm motor
<b>Er bilen skitten eller nediset:</b>	Nei



6278258

Prøvekjøring	Elektriske anlegg
1 - Kjøreegenskaper	✓ 44 - Instrument belysning ✓
Generell informasjon	45 - Instrumenter ✓
3 - Nøkler / Utstyr	47 - Elektrisk vindusheis ✓
4 - Service/ Dokum.	R 48 - Oppvarmet bakrute ✓
Bremser	O 49 - Kupevifte ✓
5 - Bremsbelegg	50 - Varmeapparat / klimaanlegg (AC) ✓
6 - Bremseskiver	✓ 51 - Vindusvisker, spyler (foran/bak) ✓
8 - Parkeringsbrems	O 53 - Sentrallås ✓
9 - Bremsvirkning	✓ 54 - Setevarmer ✓
10 - Bremsvæsknivå	✓ 61 - Ladekontakt elbil/hybrid ✓
12 - Bremsørør	✓ 62 - Ladekabel elbil/hybrid R
13 - Bremseslanger	✓ 63 - Kabler for fremdriftssystem elbil/hybrid ✓
14 - Bremskraftforsterker	✓ 64 - Utv. tilstand fremdriftsbatteri elbil/hybrid ✓
15 - Brems pedal	Hjul, dekk, felg
Lys og signaler	65 - Dekk ✓
17 - Lys	66 - Felg R
19 - Refleks	✓ 67 - Ekstra hjulsett R
20 - Lyd / lyssignaler	✓ 68 - Hjullager ✓
21 - Varsellamper	Styring
e-Diagnose	✓ 71 - Ratt, rattaksel, ledd O
23 - Full systemskann	72 - Styresnekke, tannstang ✓
Motor	O 73 - Styrestag/ledd ✓
27 - Motor virkemåte	74 - Styreservo ✓
28 - Utvendig tilstand motor	Hjuloppheng
30 - Kjølevæske	✓ 75 - Støtdempere ✓
32 - Kjølesystem	✓ 76 - Stabilisator ✓
35 - Motorfester	✓ 77 - Fjærer / fjærbein ✓
Drivverk	✓ 78 - Opphengs- / bærearmer foraksel ✓
40 - Girkasse (automatisk)	79 - Opphengs- / bærearmer bakaksel ✓
42 - Drivaksler	✓ 80 - Travers ✓
Karosseri	81 - Frontrute R
	82 - Siderute/bakrute ✓
	83 - Dør-/panseråpner ✓
	84 - Lås ✓
	86 - Lakk / karosseri utvendig R
	87 - Utvendig speil R
	88 - Underside ✓
	89 - Understellsnummer ✓



6278258

## Interiør

91 - Dashbord / midtkonsoll	✓
93 - Taktrekk	✓
94 - Solskjerm	✓
95 - Innvendig speil	✓
96 - Dørtrekk	✓
97 - Døråpning	✓
98 - Seter	R
99 - Bilbelte	✓
100 - Gulvmatter/-teppe	✓
101 - Bagasjeromstildekning	R
102 - Laste-/bagasjerom	✓
103 - Interiør generelt	✓



6278258

## Måleverdier

Ref.Id	Punkt	Fråse	Måleverdi
3.1	Nøkler / Utstyr	Antall nøkler:	1 stk
6	Bremseskiver		Kontrollert visuelt
9.1	Bremsevirkning	Bremsevirkning, VF	200,00
9.2		Bremsevirkning, HF	200,00
9.3		Bremsevirkning, VB	150,00
9.4		Bremsevirkning, HB	150,00
30.1	Kjølevæske	Kjølevæskens frysepunkt, frostsikker ned til minus:	45 °C
50	Varmeapparat / klimaanlegg (AC)		Åpenbar kjøleeffekt
62.1	Ladekabel elbil/hybrid	Antall ladekabler i bilen:	0 stk
65.1	Dekk	Mønsterdybde VF	7,00 mm
65.2		Mønsterdybde HF	7,00 mm
65.3		Mønsterdybde VB	6,00 mm
65.4		Mønsterdybde HB	6,00 mm
65.5		Bilen er utrustet med:	Piggfrie vinterdekk
66.1	Felg	Felg montert på bilen:	Lettmetallfelg
67	Ekstra hjulsett		Ikke målt grunnet manglende tilgjengelighet



6278258

## Feilkodeutlesing - Analyse av kjøretøyets systemer

### Utført med feil (4)

System	Feilkoder	Beskrivelse
DSC hydraulic control module	C0089	ASR — Defective switch
PCM powertrain control module	P05A0	Radiator shutter A — Radiator shutter jams in switched-on state
	P0686	Power supply relay of engine/powertrain — Control circuit voltage too low
	U2650	High-voltage battery charging socket ECU — Faulty power supply

### Utført uten feil (31)

System	Beskrivelse
Advanced driver assistance system	FR Front radar sensor FSC = Front camera RSRL Radar sensor RL RSRR Radar sensor RR
Brake system	PLA parking interlock actuator
Comfort	AFS = Adaptive Frontlighting System AVAS pedestrian warning system BCM = Body Control Module CMU = Body control module DASH ESU Instrument panel power supply unit DCDC = DC/DC Convert Control Module Driver door module ESU = Power supply unit HUD = Head-up display IC = Instrument Cluster LCML Headlight leveling L LCMR Headlight leveling R LFU Keyless entry and start Passenger door module PAU Parking assist control module VCM Vehicle Control Module
Passive safety	SAS Airbag TCU Telematics communication unit
Powertrain	BECM battery monitoring ECU CP ESU charging station/power supply unit DMCM electric drive motor ECU OBC Charge management
Steering	EPS = Electromechanical power steering
Thermal management	CCU Electronic climate control HP heat pump control unit
Transmission	Selector lever



6278258

## Leveransebetingelser

### 1. Testrapporten

Testrapporten inneholder identifikasjon av kjøretøy og kunde samt beskrivelse av testens omfang med måleresultater der det foreligger.

### 2. Bedømming–vurderingsdefinisjon

Forklaring til bokstavkodene som benyttes ved PDF rapport:

V = Normalt. Tilstand vurdert «normal» iht. kjøretøyets alder og kjørelengde

R = Reparasjon. Anbefaler utbedring iht. kontrollpunkt

O = Opplysning. Informasjon iht. kontrollpunkt og/eller kjøretøy

S = Skiftet. Kontrollpunkt inkl. komponentskifte

J = Justert. Kontrollpunkt inkl. justering

I = Ikkeutført. Kontrollpunkt ikke vurdert

### 3. Gjennomføring av test.

Test utføres på et NAF Senter hvis ikke annet er beskrevet.

### 4. Eiendomsrett

Testens resultat tilhører NAFs kunde. Kundens navn er registrert på side 1 i testrapporten, og eventuelle henvendelser i forbindelse med testen må utføres av registrert kunde. Testresultatene leveres ikke ut til andre uten samtykke fra NAFs kunde.

### 5. Demontering

NAF demonterer ikke for kontroll/vurdering, og kan dermed ikke påpeke feil som kun avdekkes ved demontering. Dersom NAF oppdager avvik der det trengs demontering for kontroll/vurdering, vil dette anmerkes i testrapporten.

### 6. Prøvekjøring, periodiske feil og fremtidige problemer

NAF anmerker kun feil og avvik som oppdages på testtidspunktet. Periodiske feil/avvik kan forekomme uten at dette avdekkes pga. manglende symptom(fremtredelse) ved testtidspunktet. Det er ikke mulig å forutse framtidige problemer, feil eller avvik.

NAF prøvekjører bilen kun i begrenset grad.

### 7. Avlesing av elektronisk lagrede feilkoder via kjøretøyets OBD kontakt

NAF leser feilkoder på de elektroniske styresystemene som bilprodusenten har gitt tilgang til. Tilgang kan variere mellom ulike bilmerker og modeller og systemene leses med det testutstyret som benyttes av NAF. Det skilles ikke mellom permanente og periodiske feilkoder. NAF kan ikke påvise avvik i bilens oppgitte kilometerstand ved hjelp av diagnose.

### 8. NAFs ansvar

NAF har vurdert alle kontrollpunkter i den aktuelle testrapporten i henhold til NAFs definisjoner og retningslinjer. Kontrollpunkter som ikke omtales i rapporten er ikke inkludert eller vurdert.

Feil/avvik som avdekkes i etterkant av testen, kan ikke lastes NAF uten at det dokumenteres at følgende kumulative vilkår foreligger:

- feil/avvik må anses å ha foreligget ved testtidspunktet
- feil/avvik kan avdekkes etter gjeldende definisjoner og retningslinjer(innhold) av kontrollpunkt ved testtidspunktet
- feil/avvik kan avdekkes ved benyttet testutstyr i NAF ved testtidspunktet
- feil/avvik kan avdekkes ved gjeldende testforutsetninger ved testtidspunktet
- feil/avvik medfører konsekvenstap
- NAF har opptrådt uaktsomt ved testtidspunktet

### 9. Klageadgang næringsmarked

Testens resultat tilhører NAFs kunde. Kundens navn er registrert på side 1 i testrapporten. Ved eventuelle uoverensstemmelser i forbindelse med levert dokumentasjon, skal kunde ta dette opp med NAF. NAF er forretningsmessig leverandør til kunde og forholder seg kun til denne avtalepart.

Alle reklamasjoner må være NAF i hende skriftlig senest 10 dager etter at testen er utført.

### 10. Reklamasjonsansvaret til NAF

Ved uoverensstemmelse mellom tekst og bilder i testrapport og ett av disse viser riktig tilstand, er feilen ikke reklamasjonsgrunn.

NAF AS er ikke ansvarlig for feil i opplysninger som er hentet elektronisk fra 3. -part.

NAF AS kan kreve at bilen stilles til disposisjon for kontroll.

Ved reklamasjon kan NAF AS forlange å få mulighet til å reparere på eget verksted.

Hvis kjøper starter reparasjon på annet verksted uten skriftlig godkjenning fra NAF AS bortfaller retten til å kreve utgiften refundert av NAF AS.

Ved reparasjon på kjøpers verksted beregnes priser etter NAF AS sine innkjøpspriser (Meca eller tilsvarende) og selvkost på timepris. Benyttes DBS-systemet som grunnlag for delepriser benyttes importørpriser uten fraktpåslag.

Arbeidstidsettes iht. Haynes Pro med faktor 1

Diagnoserapport vedlegges der kunden har bestilt dette. Diagnoserapporten betraktes som en del av testrapporten.

Reklamasjonskravets størrelse er under alle omstendigheter oppad begrenset til prisen på testen, med mindre noe annet er særskilt avtalt.

NAF AS anbefaler at budgivere selv inspiserer objektet.



6278258

## Bilder og vedlegg



1. Generelt



2. Generelt



3. Generelt

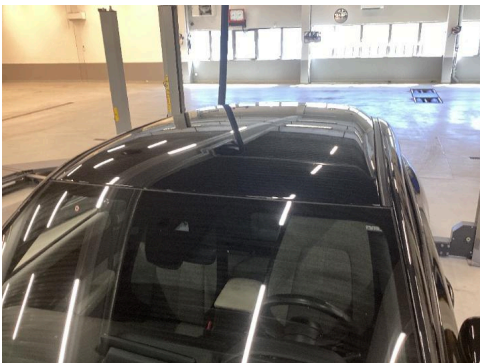

4. Generelt

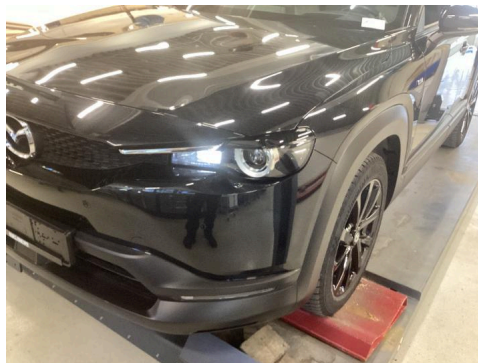

5. Generelt



6. Generelt



7. Generelt

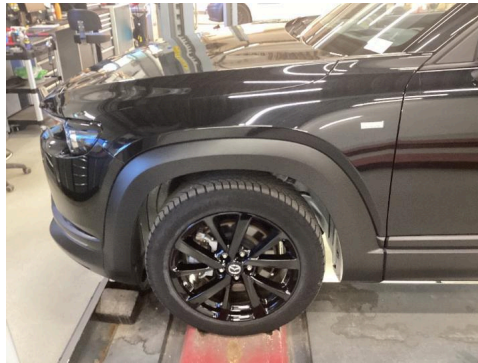

8. Generelt



9. Generelt



10. Generelt



11. Generelt



12. Generelt



6278258

## Bilder og vedlegg



13. Generelt



14. Generelt



15. Generelt



16. Generelt



17. Generelt



18. Generelt

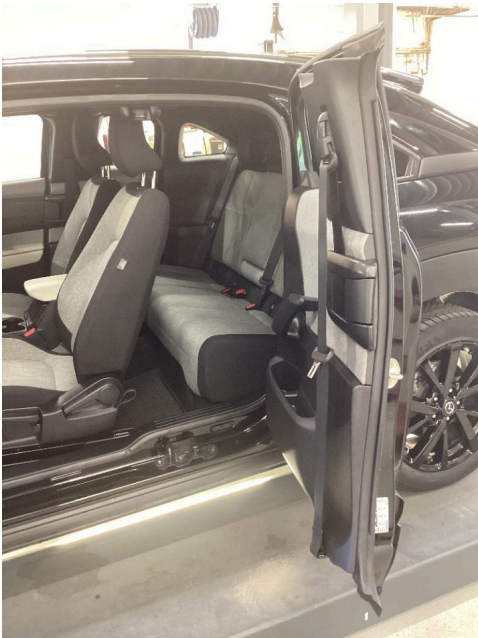

19. Generelt



20. Generelt

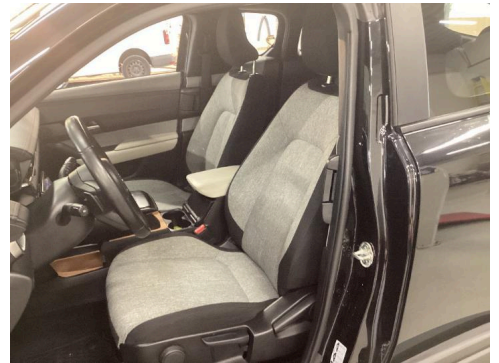

21. Generelt



6278258

## Bilder og vedlegg



22. Generelt



23. Generelt



24. Generelt



25. Generelt



26. Generelt

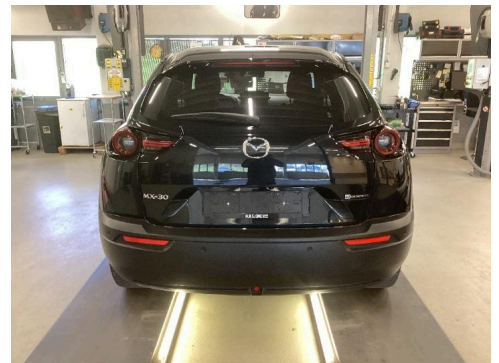

27. Generelt



28. Generelt



29. Generelt



30. Generelt



6278258

## Bilder og vedlegg



31. Generelt

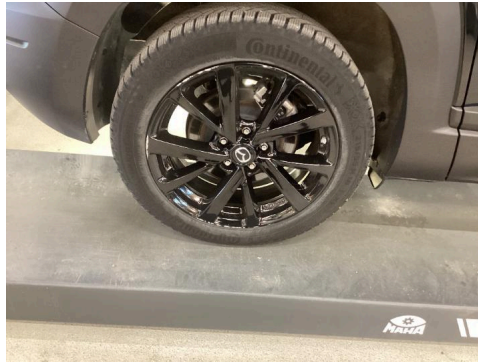

32. Generelt



33. Generelt



34. Generelt



35. Generelt



36. Generelt



37. Generelt

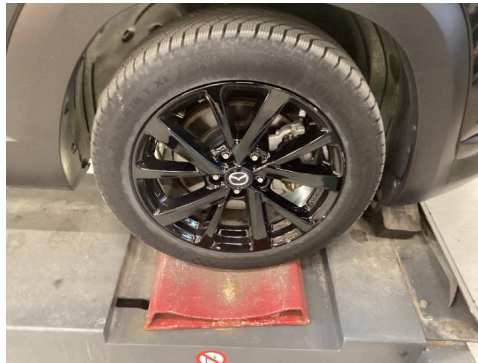

38. Generelt



39. Generelt



6278258

## Bilder og vedlegg



40. Generelt

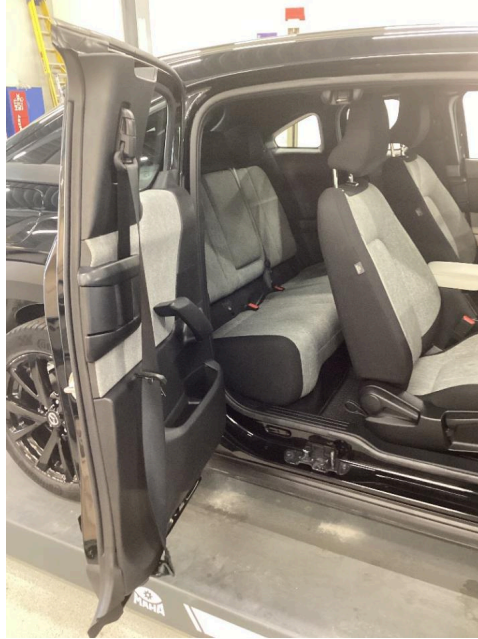

41. Generelt



42. Generelt



43. Generelt



44. Generelt



45. Generelt

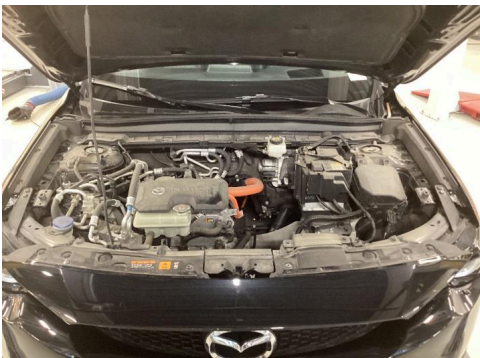

46. Generelt



47. Generelt



48. Generelt



6278258

## Bilder og vedlegg



49. Generelt



50. Generelt