



6287859

NAF Bruktbiltest

Testdato
11.05.2026

Kunde

Navn	Auksjonen.no Co/Santander
Medlemsnummer	95140190
Adresse	Døvleveien 23
Postnummer og -sted	3170 SEM
Telefon	33300540
Ekstern referanse	583575



Kjøretøy

Bilmerke	Mercedes-Benz	Motorstørrelse	1950 cm ³
Modell	Sprinter	Motoreffekt	140 kW
Type	906BB35/4x4	Aksler i drift	2
Registreringsnr.	SX31651	Drivstofftype	Diesel
Understellsnr.	W1V3MBTZ1PP580831	Kjøretøygruppe	315
Km.stand.	112905	Bruktimportert	Nei
Farge	Grå	Registreringsår	2023
Karosseritype	Integrert førerhus	Registrert første gang	04.10.2023
		Frist for neste EU kontroll	03.10.2027



Informasjon

NAF Bruktbiltest (BBT) er en uavhengig vurdering av kjøretøyets tekniske tilstand iht. definerte kontrollpunkter. De aktuelle kontrollpunktene fremkommer i testen og vurderes / bedømmes etter NAF sine definisjoner og retningslinjer som også hensyntar bilens alder og km-stand.

NAF anmerker kun feil, mangler og avvik som avdekkes på testtidspunktet. Forutsetninger for utført test er angitt på side 2 i denne rapporten. NAF demonterer ikke for kontroll. Det kan være indikasjon knyttet til tekniske forhold som krever ytterligere utredning for å kunne fastslå omfang. Det kan også være periodiske feil som ikke kan avdekkes på testtidspunktet. Se utfyllende leveransebeskrivelse side 6.

NAF Bruktbiltest er utført på oppdrag av bilforhandler. Alle henvendelser til testen og øvrige forhold til bilens tekniske tilstand må avklares mellom kjøper av bilen og bilforhandler testen er utstedt til.



6287859

Testresultater

Ref.Id	Repareres	Resultat	Beskrivelse
3.3	Nøkler / Utstyr	Nøkkel mangler 1 stk	
4.8	Service/ Dokum.	Aktivert serviceindikator	
28.3	Utvendig tilstand motor	Manglende / skadet deksel under motor	
81.4	Frontrute	Sprekk i frontrute: <ul style="list-style-type: none">Reparasjonsmetode:Skift	
86.1	Lakk / karosseri utvendig	Skadet:	Panser, Bakluke, Høyre fordør, Venstre bakdør, Høyre bakdør, Venstre baksjerm, Høyre sidekanal
97.1	Døråpning	Sår eller skade:	Venstre fordør

Ref.Id	Opplysning	Resultat	Beskrivelse
23.4	Full systemskann	Det finnes feilkoder, se rapport	
23.6		Etter avtale med kunde er feilkode/r slettet, feilsøking må påregnes dersom feilkode dukker opp igjen	
23.7		Diagnoseavlesing ligger i testrapport	
29.12	Oljenivå motor	Bilen er ikke utstyrt med peilepinne, oljenivå er ikke kontrollert	
60.7	Tilleggsvarmer / parkeringsvarmer	Ikke funksjonsprøvd	
86.21	Lakk / karosseri utvendig	Diverse småbulker/lakkriper	
86.24		Lakkriper:	Støtfanger foran
102.8	Laste-/bagasjerom	Lasterom har spesialinnredning	

Servicehistorikk

Elektronisk servicedokumentasjon er ikke sjekket av NAF på grunn av manglende tilgang.

Testforhold

Er bilen skitten eller nediset: Nei
Bilen har ikke blitt prøvekjørt pga: Pigg dekker



6287859

Generell informasjon	Hjul, dekk, felg
3 - Nøkler / Utstyr	R 65 - Dekk ✓
4 - Service/ Dokum.	R 66 - Felg ✓
	67 - Ekstra hjulsett ✓
	68 - Hjullager ✓
Bremser	Styring
5 - Bremsbelegg ✓	71 - Ratt, rattaksel, ledd ✓
6 - Bremseskiver ✓	72 - Styresnekke, tannstang ✓
10 - Bremsvæsknivå ✓	73 - Styrestag/ledd ✓
12 - Bremsørør ✓	74 - Styreservo ✓
13 - Bremseslanger ✓	
14 - Bremskraftforsterker ✓	Hjuloppheng
15 - Bremsedal ✓	75 - Støtdempere ✓
Lys og signaler	76 - Stabilisator ✓
17 - Lys ✓	77 - Fjærer / fjærbein ✓
22 - Varsellamper utvidet ✓	78 - Opphengs- / bærearmer foraksel ✓
e-Diagnose	79 - Opphengs- / bærearmer bakaksel ✓
23 - Full systemskann O	80 - Travers ✓
Motor	Karosseri
28 - Utvendig tilstand motor R	81 - Frontrute R
29 - Oljenivå motor O	82 - Siderute/bakrute ✓
30 - Kjølevæske ✓	83 - Dør-/panseråpner ✓
31 - Kjølevifte ✓	86 - Lakk / karosseri utvendig R
32 - Kjølesystem ✓	87 - Utvendig speil ✓
33 - Eksosanlegg ✓	88 - Underside ✓
35 - Motorfester ✓	89 - Understellsnummer ✓
36 - Drivstofftank, rør, slange ✓	90 - Tilhengerfeste ✓
Elektriske anlegg	Interiør
44 - Instrument belysning ✓	91 - Dashbord / midtkonsoll ✓
45 - Instrumenter ✓	94 - Solskjerm ✓
49 - Kupevifte ✓	97 - Døråpning R
50 - Varmeapparat / klimaanlegg (AC) ✓	98 - Seter ✓
51 - Vindusvisker, spyler (foran/bak) ✓	99 - Bilbelte ✓
53 - Sentrallås ✓	102 - Laste-/bagasjerom O
54 - Setevarmer ✓	103 - Interiør generelt ✓
55 - Ladespenning generator ✓	
56 - Drivrem generator ✓	
60 - Tilleggsvarmer / parkeringsvarmer O	



6287859

Måleverdier

Ref.Id	Punkt	Fråse	Måleverdi
3.1	Nøkler / Utstyr	Antall nøkler:	1 stk
6	Bremseskiver		Kontrollert visuelt
30.1	Kjølevæske	Kjølevæskens frysepunkt, frostsikker ned til minus:	40 °C
50.1	Varmeapparat / klimaanlegg (AC)	Temperatur på luft inn i klimaanlegg	18 °C
50.2		Temperatur på luft ut av klimaanlegg	8 °C
55.1	Ladespenning generator	Ladespenning med last (V)	14,60 volt
55.2		Ladespenning uten last (V)	14,60 volt
65.1	Dekk	Mønsterdybde VF	8,00 mm
65.2		Mønsterdybde HF	8,00 mm
65.3		Mønsterdybde VB	7,50 mm
65.4		Mønsterdybde HB	7,50 mm
65.5		Bilen er utrustet med:	Vinterdekk m/pigg
66.1	Felg	Felg montert på bilen:	Stålfelg
67.1	Ekstra hjulsett	Mønsterdybde	3,50 mm
67.2		Mønsterdybde	3,50 mm
67.3		Mønsterdybde	3,00 mm
67.4		Mønsterdybde	3,00 mm
67.5		Ekstra hjulsett er utrustet med:	Sommerdekk
67.6		Felg på ekstra hjulsett:	Lettmetallfelg



6287859

Feilkodeutlesing - Analyse av kjøretøyets systemer

Utført med feil (11)

System	Feilkoder	Beskrivelse
Diesel engine	P300664	Diesel exhaust fluid level — Level TOO LOW
Electr. power steering	B210F00	Power supply of terminal 30 — Faulty power supply
EZS: Electr. ignition lock	U103888	Diagnostic CAN bus — CAN bus cut off
	U103E00	Suspension system flexray bus — Communication faulty
KI (Kombiinstrument): Instrument cluster	B226656	Authorisation data — RECEIVED INVALID DATA
	P1C5C00	Battery discharge protection — Protection is active!
	P1CA000	Putting into operation — Incorrect condition/function
KLA Electronic climate control	U144F00	Fuel level — Level TOO LOW
MBUX - Head Unit	P1C5C00	Battery discharge protection — Protection is active!
MTAS cell phone mount holder	U016887	CAN bus connection to electronic ignition lock — CAN message missing
Telematics HERMES	U103888	Diagnostic CAN bus — CAN bus cut off

Utført uten feil (27)

System	Beskrivelse
Advanced driver assistance system	ABA: Brake assist system MFK: Multi-function camera PARK: parking assist Rear radar sensor left Rear radar sensor right
Brake system	ABS/ESP OBD
Comfort	AHE: Trailer recognition OBF digital OBD PSM: Parameterizable special module SAM (Signal Acquisition Module) SG-SW-L headlight ECU left SG-SW-R headlight ECU right STL: Power sliding door left STR: Power sliding door right Tachograph TSG VL door ECU FL TSG VR door ECU FR
Infotainment system	ZAN OBD
OBD	
Passive safety	SRS airbag ECU
Powertrain	FSCU UDS OBD PTCU: powertrain SCR: exhaust gas reduction
Steering	LRE steering wheel electronics MRM steering column module



6287859

System

Transmission

Beskrivelse

Transmission

VG: Transfer case



6287859

Leveransebetingelser

1. Testrapporten

Testrapporten inneholder identifikasjon av kjøretøy og kunde samt beskrivelse av testens omfang med måleresultater der det foreligger.

2. Bedømming–vurderingsdefinisjon

Forklaring til bokstavkodene som benyttes ved PDF rapport:

V = Normalt. Tilstand vurdert «normal» iht. kjøretøyets alder og kjørelengde

R = Reparasjon. Anbefaler utbedring iht. kontrollpunkt

O = Opplysning. Informasjon iht. kontrollpunkt og/eller kjøretøy

S = Skiftet. Kontrollpunkt inkl. komponentskifte

J = Justert. Kontrollpunkt inkl. justering

I = Ikkeutført. Kontrollpunkt ikke vurdert

3. Gjennomføring av test.

Test utføres på et NAF Senter hvis ikke annet er beskrevet.

4. Eiendomsrett

Testens resultat tilhører NAFs kunde. Kundens navn er registrert på side 1 i testrapporten, og eventuelle henvendelser i forbindelse med testen må utføres av registrert kunde. Testresultatene leveres ikke ut til andre uten samtykke fra NAFs kunde.

5. Demontering

NAF demonterer ikke for kontroll/vurdering, og kan dermed ikke påpeke feil som kun avdekkes ved demontering. Dersom NAF oppdager avvik der det trengs demontering for kontroll/vurdering, vil dette anmerkes i testrapporten.

6. Prøvekjøring, periodiske feil og fremtidige problemer

NAF anmerker kun feil og avvik som oppdages på testtidspunktet. Periodiske feil/avvik kan forekomme uten at dette avdekkes pga. manglende symptom(fremtredelse) ved testtidspunktet. Det er ikke mulig å forutse framtidige problemer, feil eller avvik.

NAF prøvekjører bilen kun i begrenset grad.

7. Avlesing av elektronisk lagrede feilkoder via kjøretøyets OBD kontakt

NAF leser feilkoder på de elektroniske styresystemene som bilprodusenten har gitt tilgang til. Tilgang kan variere mellom ulike bilmerker og modeller og systemene leses med det testutstyret som benyttes av NAF. Det skilles ikke mellom permanente og periodiske feilkoder. NAF kan ikke påvise avvik i bilens oppgitte kilometerstand ved hjelp av diagnose.

8. NAFs ansvar

NAF har vurdert alle kontrollpunkter i den aktuelle testrapporten i henhold til NAFs definisjoner og retningslinjer. Kontrollpunkter som ikke omtales i rapporten er ikke inkludert eller vurdert.

Feil/avvik som avdekkes i etterkant av testen, kan ikke lastes NAF uten at det dokumenteres at følgende kumulative vilkår foreligger:

- feil/avvik må anses å ha foreligget ved testtidspunktet
- feil/avvik kan avdekkes etter gjeldende definisjoner og retningslinjer(innhold) av kontrollpunkt ved testtidspunktet
- feil/avvik kan avdekkes ved benyttet testutstyr i NAF ved testtidspunktet
- feil/avvik kan avdekkes ved gjeldende testforutsetninger ved testtidspunktet
- feil/avvik medfører konsekvenstap
- NAF har opptrådt uaktsomt ved testtidspunktet

9. Klageadgang næringsmarked

Testens resultat tilhører NAFs kunde. Kundens navn er registrert på side 1 i testrapporten. Ved eventuelle uoverensstemmelser i forbindelse med levert dokumentasjon, skal kunde ta dette opp med NAF. NAF er forretningsmessig leverandør til kunde og forholder seg kun til denne avtalepart.

Alle reklamasjoner må være NAF i hende skriftlig senest 10 dager etter at testen er utført.

10. Reklamasjonsansvaret til NAF

Ved uoverensstemmelse mellom tekst og bilder i testrapport og ett av disse viser riktig tilstand, er feilen ikke reklamasjonsgrunn.

NAF AS er ikke ansvarlig for feil i opplysninger som er hentet elektronisk fra 3. -part.

NAF AS kan kreve at bilen stilles til disposisjon for kontroll.

Ved reklamasjon kan NAF AS forlange å få mulighet til å reparere på eget verksted.

Hvis kjøper starter reparasjon på annet verksted uten skriftlig godkjenning fra NAF AS bortfaller retten til å kreve utgiften refundert av NAF AS.

Ved reparasjon på kjøpers verksted beregnes priser etter NAF AS sine innkjøpspriser (Meca eller tilsvarende) og selvkost på timepris. Benyttes DBS-systemet som grunnlag for delepriser benyttes importørpriser uten fraktpåslag.

Arbeidstidsettes iht. Haynes Pro med faktor 1

Diagnoserapport vedlegges der kunden har bestilt dette. Diagnoserapporten betraktes som en del av testrapporten.

Reklamasjonskravets størrelse er under alle omstendigheter oppad begrenset til prisen på testen, med mindre noe annet er særskilt avtalt.

NAF AS anbefaler at budgivere selv inspiserer objektet.



6287859

Bilder og vedlegg



1. Generelt



2. Generelt



3. Generelt



4. Generelt



5. Generelt



6. Generelt



7. Generelt

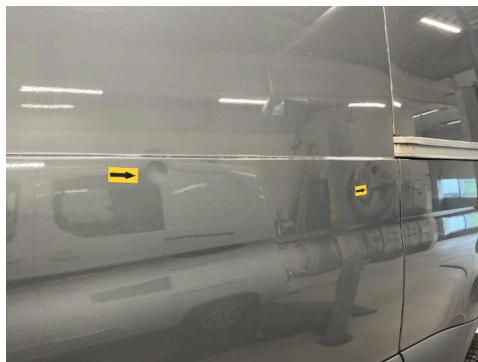

8. Generelt



9. Generelt



6287859

Bilder og vedlegg



10. Generelt



11. Generelt



12. Generelt



13. Generelt



14. Generelt



15. Generelt



6287859

Bilder og vedlegg



16. Generelt



17. Generelt



18. Generelt



19. Generelt

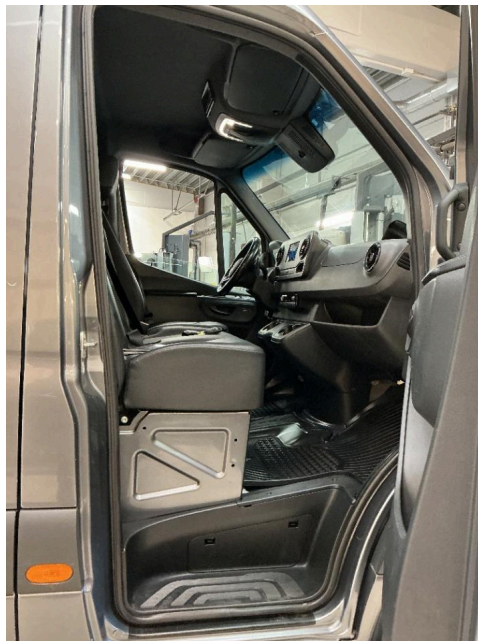

20. Generelt



21. Generelt



6287859

Bilder og vedlegg



22. Generelt



23. Generelt

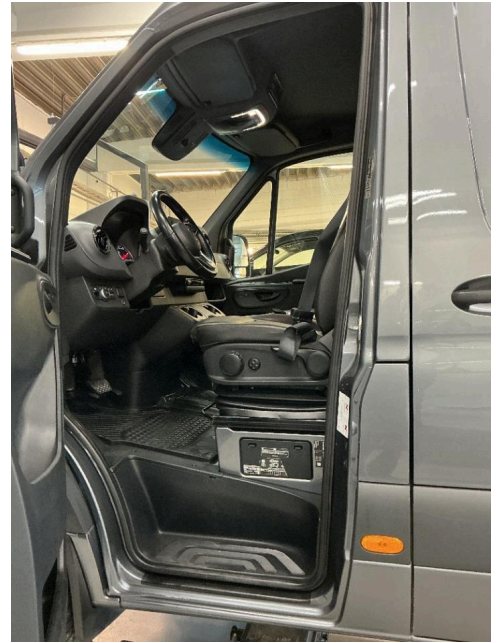

24. Generelt



25. Generelt



26. Generelt



27. Generelt

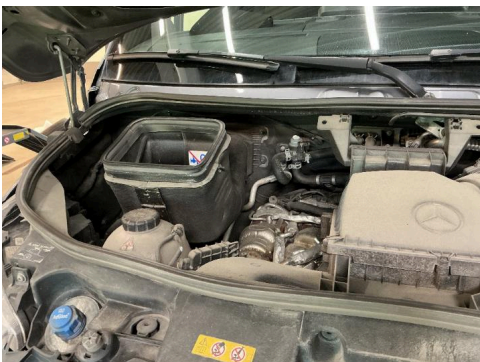

28. Generelt



29. Generelt

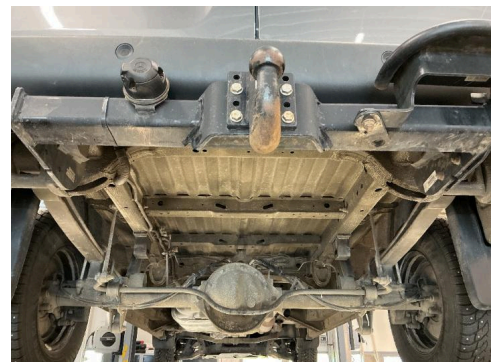

30. Generelt



6287859

Bilder og vedlegg



31. Generelt



32. Generelt



33. Generelt



34. Generelt