



6289628

NAF Bruktbiltest

Testdato
11.05.2026

Kunde

Navn	Auksjonen.no Co/Santander
Medlemsnummer	95140190
Adresse	Døvleveien 23
Postnummer og -sted	3170 SEM
Telefon	33300540
Ekstern referanse	587842



Kjøretøy

Bilmerke	Ford	Motorstørrelse	999 cm ³
Modell	Transit Courier	Motoreffekt	91 kW
Type	N3P	Aksler i drift	1
Registreringsnr.	VJ37047	Drivstofftype	Bensin
Understellsnr.	WF04NBER74RY03084	Kjøretøygruppe	315
Km.stand.	11808	Bruktimportert	Nei
Farge	Svart	Registreringsår	2025
Karosseritype	Integrert førerhus	Registrert første gang	24.02.2025
		Frist for neste EU kontroll	23.02.2029



Informasjon

NAF Bruktbiltest (BBT) er en uavhengig vurdering av kjøretøyets tekniske tilstand iht. definerte kontrollpunkter. De aktuelle kontrollpunktene fremkommer i testen og vurderes / bedømmes etter NAF sine definisjoner og retningslinjer som også hensyntar bilens alder og km-stand.

NAF anmerker kun feil, mangler og avvik som avdekkes på testtidspunktet. Forutsetninger for utført test er angitt på side 2 i denne rapporten. NAF demonterer ikke for kontroll. Det kan være indikasjon knyttet til tekniske forhold som krever ytterligere utredning for å kunne fastslå omfang. Det kan også være periodiske feil som ikke kan avdekkes på testtidspunktet. Se utfyllende leveransebeskrivelse side 6.

NAF Bruktbiltest er utført på oppdrag av bilforhandler. Alle henvendelser til testen og øvrige forhold til bilens tekniske tilstand må avklares mellom kjøper av bilen og bilforhandler testen er utstedt til.



6289628

Testresultater

Ref.Id	Repareres	Resultat	Beskrivelse
81.2	Frontrute	En eller flere steinsprutrosetter som ikke er utbedret • Reparasjonsmetode:Reparasjon	
86.2	Lakk / karosseri utvendig	Lakkriper:	Støtfanger bak
98.2	Seter	Misfarget/skittent:	Venstre foran, Høyre foran

Ref.Id	Opplysning	Resultat	Beskrivelse
4.13	Service/ Dokum.	Bilen har digital servicebok, denne er ikke kontrollert av NAF	
5.12	Bremsebelegg	Tromler bak ikke demontert, bremsebelegg ikke kontrollert	
6.16	Bremsekiver	Overflaterust eller mindre enn 25% av overflaten rustet	Begge sider foran
23.6	Full systemskann	Etter avtale med kunde er feilkode/r slettet, feilsøking må påregnes dersom feilkode dukker opp igjen	
86.21	Lakk / karosseri utvendig	Diverse småbulker/lakkriper	
86.24		Lakkriper:	Venstre baksjerm
86.28		Bulk(er)	Høyre forskjerm, Tak, Venstre baksjerm
86.36		* Diverse steinsprut/lakksår Diverse spor etter folie/dekor	
97.5	Døråpning	Sår eller skade:	Venstre fordør, Høyre fordør
102.9	Laste-/bagasjerom	* Forventet bruksslitasje	

Servicehistorikk

Elektronisk servicedokumentasjon er ikke sjekket av NAF på grunn av manglende tilgang.

Testforhold

Maks hastighet ved prøvekjøring 60 km/t
Utetemperatur ved prøvekjøring 9 °C
Føreforhold ved prøvekjøring Tørt
Er bilen skitten eller nediset: Nei



6289628

Prøvekjøring	Elektriske anlegg
1 - Kjøreegenskaper	✓ 44 - Instrument belysning ✓
Generell informasjon	45 - Instrumenter ✓
3 - Nøkler / Utstyr	✓ 46 - Radio / Multimedia ✓
4 - Service/ Dokum.	○ 47 - Elektrisk vindusheis ✓
Bremser	○ 49 - Kupevifte ✓
5 - Bremsbelegg	50 - Varmeapparat / klimaanlegg (AC) ✓
6 - Bremseskiver	○ 51 - Vindusvisker, spylar (foran/bak) ✓
7 - Bremsetromler	○ 53 - Sentrallås ✓
8 - Parkeringsbrems	✓ 54 - Setevarmer ✓
9 - Bremsvirkning	✓ 56 - Drivrem generator ✓
10 - Bremsvæsknivå	✓ 57 - Batteri ytre tilstand ✓
12 - Bremserør	✓ 58 - Tilstand 12 volt batteri ✓
13 - Bremseslanger	Hjul, dekk, felg
14 - Bremskraftforsterker	65 - Dekk ✓
15 - Brems pedal	✓ 66 - Felg ✓
Lys og signaler	67 - Ekstra hjulsett ✓
17 - Lys	68 - Hjullager ✓
19 - Refleks	Styring
20 - Lyd / lyssignaler	✓ 71 - Ratt, rattaksel, ledd ✓
21 - Varsellamper	✓ 72 - Styresnekke, tannstang ✓
22 - Varsellamper utvidet	✓ 73 - Styrestag/ledd ✓
e-Diagnose	✓ 74 - Styreservo ✓
23 - Full systemskann	Hjuloppheng
Motor	○ 75 - Støtdempere ✓
27 - Motor virkemåte	76 - Stabilisator ✓
28 - Utvendig tilstand motor	✓ 77 - Fjærer / fjærbein ✓
29 - Oljenivå motor	✓ 78 - Opphengs- / bærearmer foraksel ✓
30 - Kjølevæske	✓ 79 - Opphengs- / bærearmer bakaksel ✓
31 - Kjølevifte	✓ 80 - Travers ✓
32 - Kjølesystem	Karosseri
33 - Eksosanlegg	✓ 81 - Frontrute R
35 - Motorfester	✓ 82 - Siderute/bakrute ✓
36 - Drivstofftank, rør, slange	✓ 83 - Dør-/panseråpner ✓
37 - Registerreim	✓ 84 - Lås ✓
Drivverk	✓ 86 - Lakk / karosseri utvendig R
40 - Girkasse (automatisk)	87 - Utvendig speil ✓
42 - Drivaksler	✓ 88 - Underside ✓
	✓ 89 - Understellsnummer ✓
	90 - Tilhengerfeste ✓



6289628

Interiør

91 - Dashbord / midtkonsoll	✓
92 - Luftdyse kupé	✓
93 - Taktrekk	✓
94 - Solskjerm	✓
95 - Innvendig speil	✓
96 - Dørtrekk	✓
97 - Døråpning	○
98 - Seter	R
99 - Bilbelte	✓
100 - Gulvmatter/-teppe	✓
102 - Laste-/bagasjerom	○
103 - Interiør generelt	✓

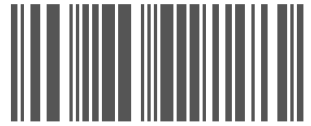

6289628

Måleverdier

Ref.Id	Punkt	Fråse	Måleverdi
3.1	Nøkler / Utstyr	Antall nøkler:	2 stk
6	Bremseskiver		Kontrollert visuelt
9.1	Bremsevirkning	Bremsevirkning, VF	200,00
9.2		Bremsevirkning, HF	200,00
9.3		Bremsevirkning, VB	150,00
9.4		Bremsevirkning, HB	160,00
30.1	Kjølevæske	Kjølevæskens frysepunkt, frostsikker ned til minus:	40 °C
37.1	Registerreim	Bilfabrikanten anbefaler under normale forhold skifte ved km:	230000
37.2		eller ved, måneder:	120
50	Varmeapparat / klimaanlegg (AC)		Åpenbar kjøleeffekt
58.1	Tilstand 12 volt batteri	Referanseverdi norm:	EN
58.2		Referanseverdi kaldstart-kapasitet:	539 ampere
58.3		Målt kaldstart-kapasitet:	700 ampere
65.1	Dekk	Mønsterdybde VF	7,00 mm
65.2		Mønsterdybde HF	6,50 mm
65.3		Mønsterdybde VB	7,50 mm
65.4		Mønsterdybde HB	7,50 mm
65.5		Bilen er utrustet med:	Piggfrie vinterdekk
66.1	Felg	Felg montert på bilen:	Lettmetallfelg
67.1	Ekstra hjulsett	Mønsterdybde	4,50 mm
67.2		Mønsterdybde	4,50 mm
67.3		Mønsterdybde	4,50 mm
67.4		Mønsterdybde	5,00 mm
67.5		Ekstra hjulsett er utrustet med:	Sommerdekk
67.6		Felg på ekstra hjulsett:	Lettmetallfelg

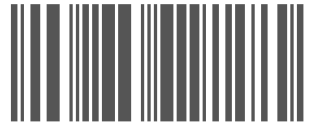

6289628

Leveransebetingelser

1. Testrapporten

Testrapporten inneholder identifikasjon av kjøretøy og kunde samt beskrivelse av testens omfang med måleresultater der det foreligger.

2. Bedømming–vurderingsdefinisjon

Forklaring til bokstavkodene som benyttes ved PDF rapport:

V = Normalt. Tilstand vurdert «normal» iht. kjøretøyets alder og kjørelengde

R = Reparasjon. Anbefaler utbedring iht. kontrollpunkt

O = Opplysning. Informasjon iht. kontrollpunkt og/eller kjøretøy

S = Skiftet. Kontrollpunkt inkl. komponentskifte

J = Justert. Kontrollpunkt inkl. justering

I = Ikkeutført. Kontrollpunkt ikke vurdert

3. Gjennomføring av test.

Test utføres på et NAF Senter hvis ikke annet er beskrevet.

4. Eiendomsrett

Testens resultat tilhører NAFs kunde. Kundens navn er registrert på side 1 i testrapporten, og eventuelle henvendelser i forbindelse med testen må utføres av registrert kunde. Testresultatene leveres ikke ut til andre uten samtykke fra NAFs kunde.

5. Demontering

NAF demonterer ikke for kontroll/vurdering, og kan dermed ikke påpeke feil som kun avdekkes ved demontering. Dersom NAF oppdager avvik der det trengs demontering for kontroll/vurdering, vil dette anmerkes i testrapporten.

6. Prøvekjøring, periodiske feil og fremtidige problemer

NAF anmerker kun feil og avvik som oppdages på testtidspunktet. Periodiske feil/avvik kan forekomme uten at dette avdekkes pga. manglende symptom(fremtredelse) ved testtidspunktet. Det er ikke mulig å forutse framtidige problemer, feil eller avvik.

NAF prøvekjører bilen kun i begrenset grad.

7. Avlesing av elektronisk lagrede feilkoder via kjøretøyets OBD kontakt

NAF leser feilkoder på de elektroniske styresystemene som bilprodusenten har gitt tilgang til. Tilgang kan variere mellom ulike bilmerker og modeller og systemene leses med det testutstyret som benyttes av NAF. Det skilles ikke mellom permanente og periodiske feilkoder. NAF kan ikke påvise avvik i bilens oppgitte kilometerstand ved hjelp av diagnose.

8. NAFs ansvar

NAF har vurdert alle kontrollpunkter i den aktuelle testrapporten i henhold til NAFs definisjoner og retningslinjer. Kontrollpunkter som ikke omtales i rapporten er ikke inkludert eller vurdert.

Feil/avvik som avdekkes i etterkant av testen, kan ikke lastes NAF uten at det dokumenteres at følgende kumulative vilkår foreligger:

- feil/avvik må anses å ha foreligget ved testtidspunktet
- feil/avvik kan avdekkes etter gjeldende definisjoner og retningslinjer(innhold) av kontrollpunkt ved testtidspunktet
- feil/avvik kan avdekkes ved benyttet testutstyr i NAF ved testtidspunktet
- feil/avvik kan avdekkes ved gjeldende testforutsetninger ved testtidspunktet
- feil/avvik medfører konsekvenstap
- NAF har opptrådt uaktsomt ved testtidspunktet

9. Klageadgang næringsmarked

Testens resultat tilhører NAFs kunde. Kundens navn er registrert på side 1 i testrapporten. Ved eventuelle uoverensstemmelser i forbindelse med levert dokumentasjon, skal kunde ta dette opp med NAF. NAF er forretningsmessig leverandør til kunde og forholder seg kun til denne avtalepart.

Alle reklamasjoner må være NAF i hende skriftlig senest 10 dager etter at testen er utført.

10. Reklamasjonsansvaret til NAF

Ved uoverensstemmelse mellom tekst og bilder i testrapport og ett av disse viser riktig tilstand, er feilen ikke reklamasjonsgrunn.

NAF AS er ikke ansvarlig for feil i opplysninger som er hentet elektronisk fra 3. -part.

NAF AS kan kreve at bilen stilles til disposisjon for kontroll.

Ved reklamasjon kan NAF AS forlange å få mulighet til å reparere på eget verksted.

Hvis kjøper starter reparasjon på annet verksted uten skriftlig godkjenning fra NAF AS bortfaller retten til å kreve utgiften refundert av NAF AS.

Ved reparasjon på kjøpers verksted beregnes priser etter NAF AS sine innkjøpspriser (Meca eller tilsvarende) og selvkost på timepris. Benyttes DBS-systemet som grunnlag for delepriser benyttes importørpriser uten fraktpåslag.

Arbeidstidsettes iht. Haynes Pro med faktor 1

Diagnoserapport vedlegges der kunden har bestilt dette. Diagnoserapporten betraktes som en del av testrapporten.

Reklamasjonskravets størrelse er under alle omstendigheter oppad begrenset til prisen på testen, med mindre noe annet er særskilt avtalt.

NAF AS anbefaler at budgivere selv inspiserer objektet.



6289628

Bilder og vedlegg



1. Generelt



2. Generelt



3. Generelt

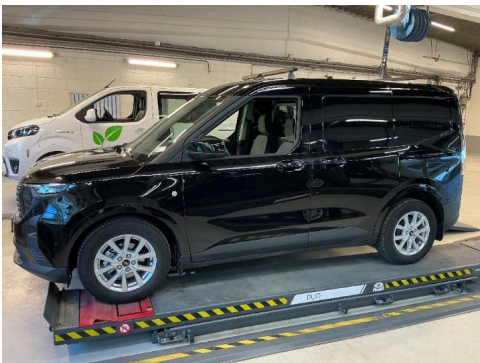

4. Generelt

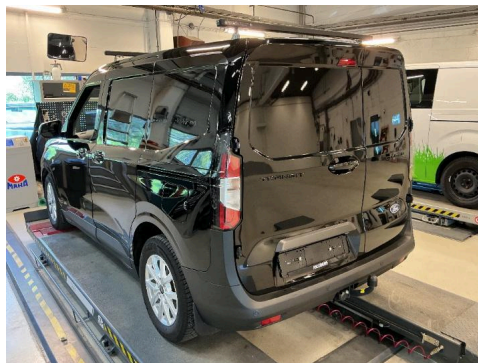

5. Generelt



6. Generelt

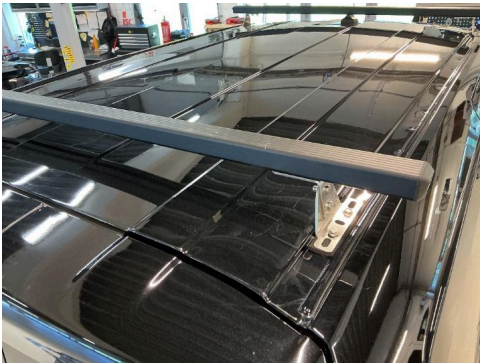

7. Generelt

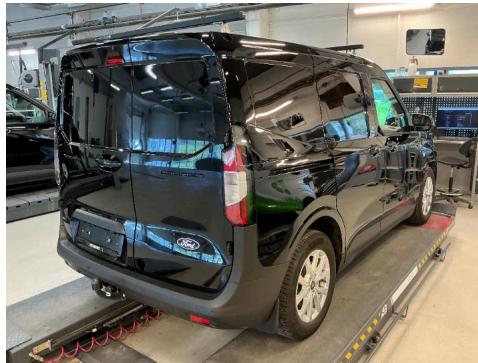

8. Generelt

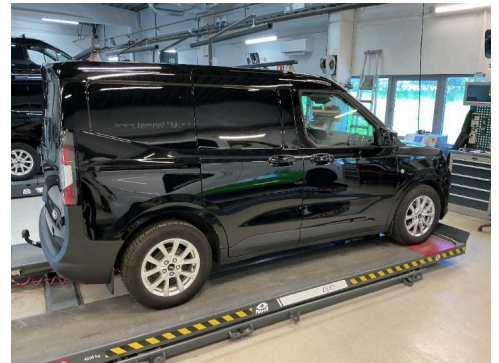

9. Generelt



10. Generelt

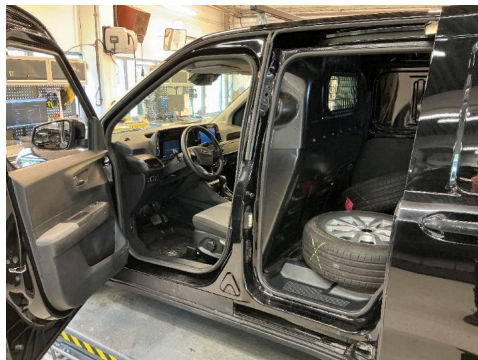

11. Generelt

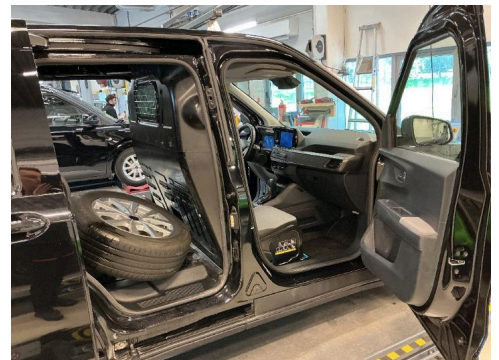

12. Generelt



6289628

Bilder og vedlegg



13. Generelt



14. Generelt



15. Generelt



16. Generelt



17. Generelt



18. Generelt



19. Generelt



20. Generelt



21. Generelt



22. Generelt



23. Generelt



24. Generelt



6289628

Bilder og vedlegg



25. Generelt

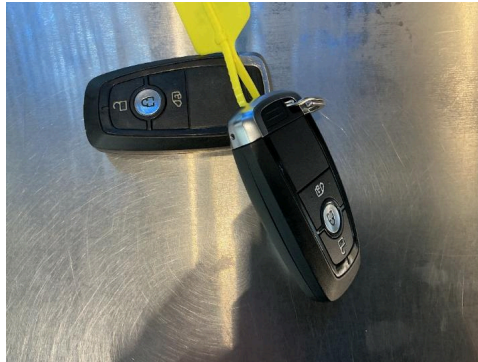

26. Generelt



27. Generelt



28. Generelt



29. Generelt

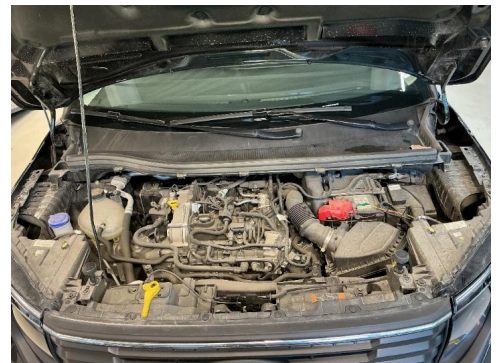

30. Generelt

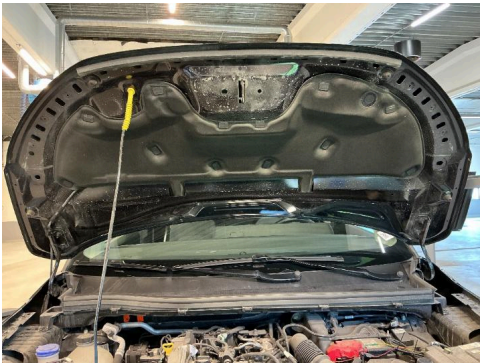

31. Generelt

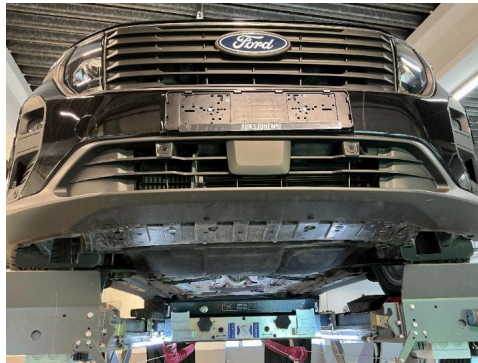

32. Generelt



33. Generelt

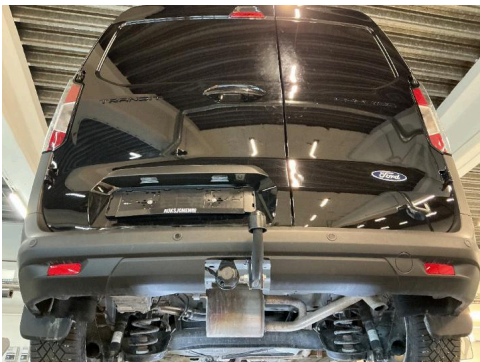

34. Generelt

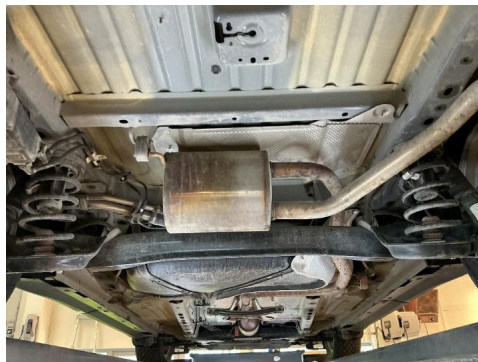

35. Generelt

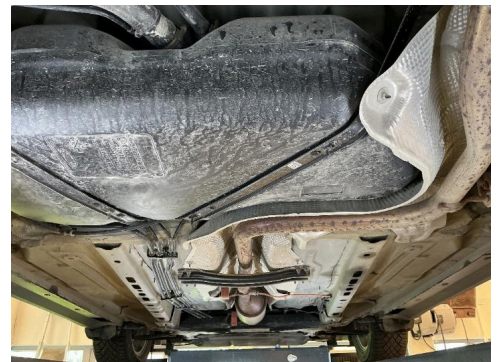

36. Generelt



6289628

Bilder og vedlegg



37. Generelt



38. Generelt



39. Generelt

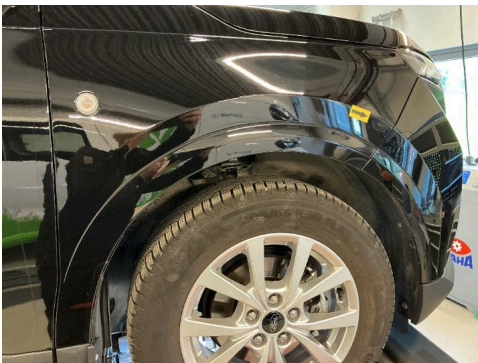

40. Generelt



41. Generelt



42. Generelt

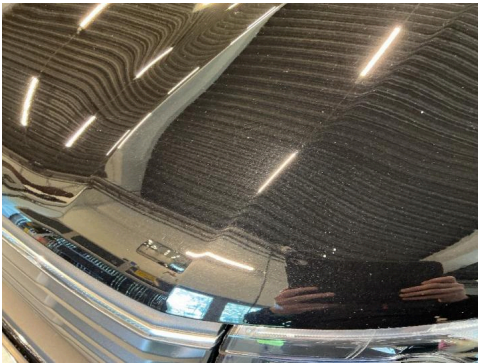

43. Generelt

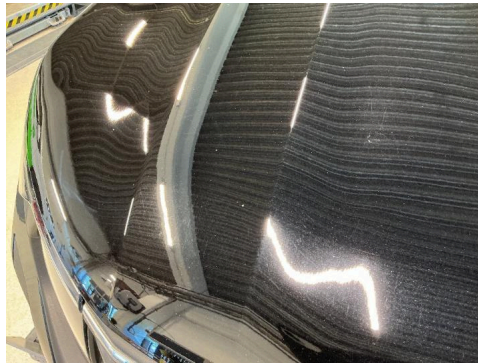

44. Generelt



45. Generelt

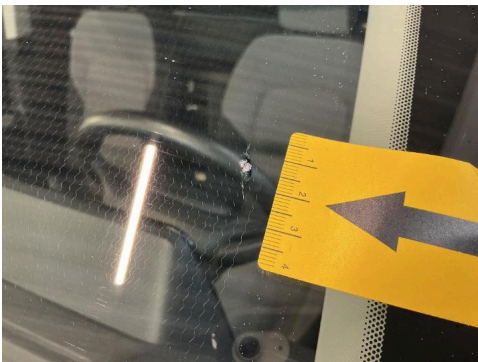

46. Generelt



47. Generelt

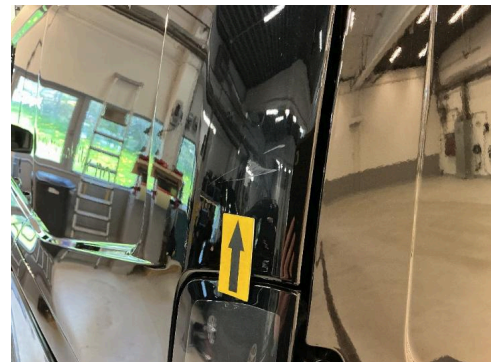

48. Generelt

NAF SEM
Døvleveien 23
3170 SEM
Telefon:
Fax:
E-mail:
Website:



11. mai 2026

Køretøj: Ford Tourneo Courier 1.0 EcoBoost
Motorkode: B7JB
Produktionsår: 23-
Kilometerstand: 11808 (skrevet af kontrolløren) 11. mai 2026 13:46:33
Registrering Nr: VJ 37047
VIN: WF04NBER74RY03084 (udlæst fra styreenhed)
Testet: 11. mai 2026 13:47:48

Fejlkode

OBD	OBD	0 Fejl
Drivlinje	PCM	0 Fejl
bremsesystem	ABS CAN	0 Fejl
bremsesystem	Ratvinkelgiver SASM CAN	ikke tilgængelig
Passiv sikkerhed	RCM airbag CAN-bus	ikke tilgængelig
Termostyring	Tilskudsvarme CAN	ikke tilgængelig
Termostyring	Klimaanlæg HVAC OBD	ikke tilgængelig
Førerassistentsystem	Afstandsadvarelsesystem FDSM CAN	ikke tilgængelig
Førerassistentsystem	Billedbehandlingsmodul (A)	0 Fejl
Førerassistentsystem	Billedbehandlingsmodul (B)	ikke tilgængelig
Førerassistentsystem	Parkeringsensor PAM CAN	ikke tilgængelig
Førerassistentsystem	Registreringsmodul for sideforhindring venstre	ikke tilgængelig
Førerassistentsystem	Registreringsmodul for sideforhindring højre	ikke tilgængelig
Komfort	Gateway-modul A CAN	ikke tilgængelig
Komfort	IPC kombiinstrument CAN	ikke tilgængelig

Komfort	Central styreenhed BCMii CAN	0 Fejl
Komfort	Førerdørsmodul CAN	ikke tilgængelig
Komfort	Passagerdørsmodul CAN	ikke tilgængelig
Komfort	Anhængermodul TRM CAN	ikke tilgængelig
Komfort	Belysning HCM CAN	ikke tilgængelig
Komfort	SCCM ratstammemodul	ikke tilgængelig
Komfort	Telematik CAN	ikke tilgængelig
Komfort	Hast. reguleringsanl.CCMii CAN	ikke tilgængelig
Gearkasse	Powershift-Getriebe	0 Fejl
Styretøj	Elektr. styring CAN	4 Fejl

Fejlkode: U0401
CAN-bus-forbindelse til motorstyreenhed
Modtaget ugyldige data.

Fejlkode: U0415
CAN-bus/forbindelse til ABS/antispin-system
Kommunikation/signal uplausibelt.

Fejlkode: U2016
styreenhed
Fejl i software/programmering.

Fejlkode: U3003
Batterispænding
Spændings-/strømforsyning med fejl.

Infotainmentsystem	GPS-modul CAN	ikke tilgængelig
Infotainmentsystem	Forreste betjeningselementer/display (FCDIM)	ikke tilgængelig
Infotainmentsystem	ACM audiomodul CAN	ikke tilgængelig
Infotainmentsystem	Infotainmentstyreenhed tilbehør- interfacemodul CAN-bus	ikke tilgængelig
Infotainmentsystem	RTM radio CAN-bus	ikke tilgængelig