

NISSAN LEAF FORHJULSDRIFT
TESTDATO: 07.05.2026
KODE: 2017880

EB88959	51 051 KM	25.11.2020 Førstegang registrert	Elektrisitet
----------------	------------------	--	---------------------

CHASSISNR: SJNFAAZE1U0103366	BRUKTIMPORT: Nei
KJØRETØY: Personbil	FRIST FOR PKK: 25.11.2026

NBF Tilstandsrapport er utarbeidet av Norges Bilbransjeforbund og Forbrukerrådet.

NBF Tilstandsrapport gir en detaljert beskrivelse av bilens tilstand, og gir den som kjøper bilen økt trygghet ved kjøpet. Rapporten utarbeides av teknisk kyndig personell, som gjør en grundig kontroll og inspeksjon.

Tilstandsrapporten beskriver bilens tilstand på testtidspunktet hensyntatt bilens alder og kilometerstand, med det utstyret som er i og på bilen.

Se mer om forutsetningene for vurderingen og andre vilkår på siste side.

OPPSUMMERT STATUS PÅ KJØRETØY

Ingen anmerkning

Anmerkning(er)

IDENTITET	ASSISTENTSYSTEMER OG DIAGNOSE
EKSTERIØR	LYS
MOTOR	HJULOPPHENG/STYRING
BREMSER	GIR OG DRIVLINJE
INTERIØR	OPPLYSNINGER/KLARGJØRING

Punkt	Beskrivelse	Plassering
1. EKSTERIØR		
1.1 Dører	bulk med lakkskade	høyre bak
1.2 Støtfanger	ripe(r)	bak



1.1 Bulk med lakkskade



1.1 Bulk med lakkskade



1.2 Ripe(r)

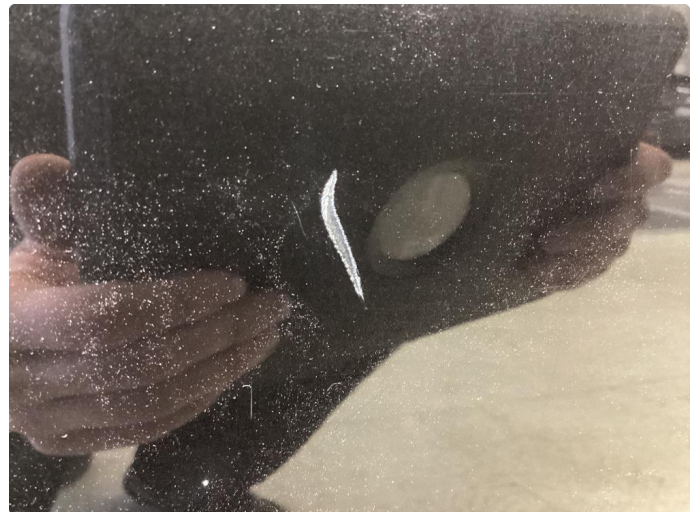

1.2 Ripe(r)

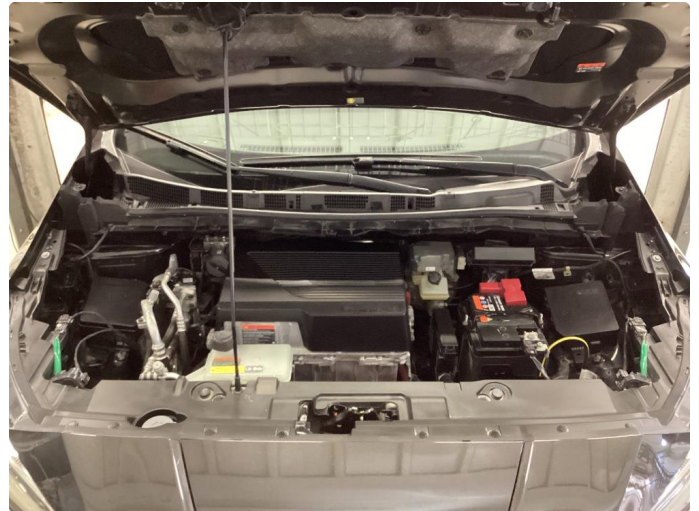







VEDLIKEHOLDSHISTORIKK

Alle arbeider som er spesifisert i vedlikeholdsplanen i garantiheftet, er fulten-
 tlig garantert. Vedlikehold skal utføres ved enten tidspunktene eller kjørelengdene som står spesifisert på vedlikeholdsmerkene
 i heftet, det som kommer først. Alle kvitteringer for vedlikehold skal overleveres til eventuelle senere eiere av bilen.

TYPE SERVICE 2a2 KM-STAND VED SERVICE 20436 DATO FOR SERVICE 20 1 22 dag måned år	TYPE SERVICE 3A2 KM-STAND VED SERVICE 31945 DATO FOR SERVICE 01 12 23 dag måned år
FORHANDLERSTEMPEL FRA UTFØRENDE VERKSTED mobile Mobile Skien AS Grønlikroken 3 3735 Skien NO 861 151 972 MVA	FORHANDLERSTEMPEL FRA UTFØRENDE VERKSTED mobile Mobile Skien AS Grønlikroken 3 3735 Skien NO 861 151 972 MVA
NESTE SERVICE KM-STAND VED SERVICE 20 1 23 dag måned år	NESTE SERVICE KM-STAND VED SERVICE 41223 dag måned år

TYPE SERVICE 4A2 KM-STAND VED SERVICE 40670 DATO FOR SERVICE 12 11 24 dag måned år	TYPE SERVICE 3a2 KM-STAND VED SERVICE 30106 DATO FOR SERVICE 3 12 23 dag måned år	TYPE SERVICE KM-STAND VED SERVICE DATO FOR SERVICE dag måned år
FORHANDLERSTEMPEL FRA UTFØRENDE VERKSTED mobile Mobile Skien AS Grønlikroken 3 3735 Skien NO 861 151 972 MVA	FORHANDLERSTEMPEL FRA UTFØRENDE VERKSTED mobile Mobile Skien AS Grønlikroken 3 3735 Skien NO 861 151 972 MVA	FORHANDLERSTEMPEL FRA UTFØRENDE VERKSTED
NESTE SERVICE KM-STAND VED SERVICE 12 11 25 dag måned år	NESTE SERVICE KM-STAND VED SERVICE 3 12 26 dag måned år	NESTE SERVICE KM-STAND VED SERVICE DATO FOR SERVICE dag måned år

BILENS UNDERSTELLSNR. _____

KJØRETØYDATA

ANTALL NØKLER	2	ANTALL LADEKABLER	2
TIDLIGERE STØRRE SKADE	Nei	TIDLIGERE BRUK	Normal bruk

PRØVEKJØRING

PRØVEKJØRT	HASTIGHET	TESTFORHOLD
Ja	40	Tørt

DEKK OG BREMSER

PRODUKSJONSDATO SOMMERDEKK	Uke 12, 2020	PRODUKSJONSDATO VINTERDEKK	Uke 7, 2020
----------------------------	--------------	----------------------------	-------------

	VENSTRE FORAN	HØYRE FORAN	VENSTRE BAK	HØYRE BAK
MØNSTERDYBDE SOMMERDEKK (MM)	4,5	4	4	4
MØNSTERDYBDE VINTERDEKK (MM)	6	5,5	5,5	5,5
BREMSEKIVER (MM)	27,9	27,9	15,9	15,9
BREMSEKLOSSER (MM)	8,5	8,5	6	6

SERVICEINFORMASJON

KOMPLETT HISTORIKK	ELEKTRONISK SERVICEHEFTE
Ja	Nei
SISTE SERVICEDATO	KILOMETERSTAND
05.12.2025	50106
SERVICER UTFØRT	KILOMETERSTAND
20.01.2022	9769
09.12.2022	20436
01.12.2023	31943
12.11.2024	40670
05.12.2025	50106

Kontrollert |
 Ikke kontrollert |
 Kontrollert, anmerkning

IDENTITET

- Kjennemerke
- Understellsnummer
- Dokumentasjon utstyr/godkjenning
- Nøkler

ASSISTENTSYSTEMER OG DIAGNOSE

- Kamera
- Sensor
- Systemfunksjoner
- Diagnose
- Prøvekjøring

EKSTERIØR

- Lakk
- Antirustbehandling
- Under bil
- Panser
- Dører
- Bakluke
- Låser/tyverisikring
- Skjermer
- Speil
- Korrosjon
- Vinduspussere/-spyler
- Verktøy/nødutstyr
- Dekk/Felger
- Hjulmuttere/-bolter
- Døråpning
- Terskler/innlastningssone
- Støtfanger
- Grill
- Tak
- Frontvindu
- Vinduer
- Kanal
- Stolpe
- Alle flater
- Ladeluke/tanklokk

LYS

- Lys foran
- Lys bak
- Markeringslys
- Retningslys
- Nødsignallys
- Parkeringslys
- Refleks
- Andre lys

MOTOR

- Batteri(er)
- El/hybrid batteripakke
- Elektroniske styresystemer
- Lekkasje
- Motorfester/-demper
- Service
- Startmotor
- Trekkraft

HJULOPPHENG/STYRING

- Retningsstabilitet/selvoppretting
- Ratt/styringsmekanisme
- Hjullager
- Fjærer/støtdemper
- Ledd
- Stabilisatorer/stag
- Forstilling
- Bakstilling

BREMSER

- Bremsfunksjon
- Parkeringsbrems
- Bremskraftforsterker
- Bremsvæske
- Lekkasje
- Rør/slanger
- Skiver
- Bremseskjold

GIR OG DRIVLINJE

- Girkasse
- Differensial
- Aksler
- Fordelingskasse

INTERIØR

- Dashbord
- Instrumenter og brytere
- Midtkonsoll/midtarmlene
- Dørtrekk
- Seter
- Taktrekk
- Tepper/bekledning
- Vindusheiser
- Bilbelte
- Varme/AC/Klima
- Signalhorn/Lydsignal
- Multimedia
- Multifunksjonsratt
- Ratt
- Deksel

OPPLYSNINGER/KLARGJØRING

- Opplysninger
- Interiør
- Øvrig utstyr/klargjøring
- Annet

Det tas forbehold om mulige avvik i kontrollpunktene avhengig av biltype og modellvariant

Vilkår, tilstandsrapport

Hva som er vurdert, forutsetninger for vurderingen

Tilstandsrapporten beskriver bilens tilstand på testtidspunktet med det utstyret som var i og på bilen.

Den tekniske vurderingen av bilen er gjort med utgangspunkt i bilens alder og kjørelengde. Rapporten beskriver om bilens tilstand vurderes som normal ut fra bilens alder og kjørelengde og/eller om det er anmerkninger eller øvrige kommentarer. Kontrollpunktene som er vurdert er listet opp i rapporten.

Bilen er ikke demontert ved vurderingen, og tilstandsrapporten påpeker dermed ikke eventuelle feil som kun kan avdekkes ved demontering eller ved lengre tids bruk ut over ordinær prøvekjøring.

Kapasiteten på driftsbatteriet på el- og hybridbiler er ikke målt, og er derfor ikke en del av tilstandsrapport

Feilmeldinger som bilens produsent har gitt tilgang til og som er tilgjengelige på vurderingstidspunktet/testtidspunktet er avlest. Avlesing av feilmeldinger skjer med tilgjengelig diagnoseutstyr. Ved usikkerhet omkring feilkodene anbefales videre undersøkelser.

Bilen er prøvekjørt, men kun ved en kortere tur. Tekniske egenskaper ved bilen som forutsetter spesielle kjøreforhold er kun vurdert om kjøreforholdene på vurderingstidspunktet gjorde dette mulig.

Periodiske feil og avvik for eksempel ved oljeforbruket på fossile biler kan forekomme uten at dette kan avdekkes, ettersom vurderingen kun gir et øyeblikksbilde av bilens tilstand.

Sted og Dato

Sted og Dato

Signatur selger

Signatur kjøper

Selger og kjøper bekrefter med sine underskrifter at ved inngåelsen av kjøpsavtalen ble tilstandsrapporten gjennomgått med kjøper, og at det spesielt ble informert om avvik fra kravene i forbrukerkjøpslovens § 15 i de tilfeller slike fremkommer i rapporten, og at kjøper aksepterer disse avvikene.