



6275126

NAF Bruktbiltest

Testdato
05.05.2026

Kunde

Navn	Auksjonen.no As
Medlemsnummer	94448735
Adresse	Døvleveien 23
Postnummer og -sted	3170 SEM
Telefon	33300540
Ekstern referanse	589199



Kjøretøy

Bilmerke	Audi	Motorstørrelse	2967 cm ³
Modell	A7 SPORTBACK	Motoreffekt	150 kW
Type	4G	Aksler i drift	2
Registreringsnr.	BS61837	Drivstofftype	Diesel
Understellsnr.	WAUZZZ4G8DN074569	Kjøretøygruppe	101
Km.stand.	212608	Bruktimportert	Nei
Farge	Svart	Registreringsår	2012
Karosseritype	Kombikupé	Registrert første gang	17.12.2012
		Frist for neste EU kontroll	17.03.2028



Informasjon

NAF Bruktbiltest (BBT) er en uavhengig vurdering av kjøretøyets tekniske tilstand iht. definerte kontrollpunkter. De aktuelle kontrollpunktene fremkommer i testen og vurderes / bedømmes etter NAF sine definisjoner og retningslinjer som også hensyntar bilens alder og km-stand.

NAF anmerker kun feil, mangler og avvik som avdekkes på testtidspunktet. Forutsetninger for utført test er angitt på side 2 i denne rapporten. NAF demonterer ikke for kontroll. Det kan være indikasjon knyttet til tekniske forhold som krever ytterligere utredning for å kunne fastslå omfang. Det kan også være periodiske feil som ikke kan avdekkes på testtidspunktet. Se utfyllende leveransebeskrivelse side 6.

NAF Bruktbiltest er utført på oppdrag av bilforhandler. Alle henvendelser til testen og øvrige forhold til bilens tekniske tilstand må avklares mellom kjøper av bilen og bilforhandler testen er utstedt til.



6275126

Testresultater

Ref.Id	Repareres	Resultat	Beskrivelse
22.2	Varsellamper utvidet	Varsellampe for TPMS (Dekktrykk) lyser	
22.3		Varsellampe for OBD (Motorlampe) lyser	
22.8		* Varsellampe for automatisk spoiler lyser.	
23.1	Full systemskann	Det finnes feilkoder, se rapport	
50.4	Varmeapparat / klimaanlegg (AC)	Svak eller ingen kjølevirkning fra AC	
58.5	Tilstand 12 volt batteri	Bør skifte batteri!	
65.11	Dekk	Mønsterdybde under 1,6 mm for sommerdekk, eller 3,0 mm for vinterdekk:	Høyre foran
66.8	Felg	Vesentlig oksidering/rust	Venstre foran, Venstre bak, Høyre bak, Høyre foran
67.8	Ekstra hjulsett	Ekstra hjulsett mangler	
86.1	Lakk / karosseri utvendig	Skadet:	Høyre forskjerm
86.2		Lakkriper:	Bakluke, Høyre fordør, Høyre bakkdør
86.11		Mangelfull kvalitet på replakkering:	Venstre forskjerm, Panser, Høyre forskjerm, Støtfanger bak
86.14		Steinsprut/lakksår	Venstre fordør
86.15		Lakkslipp/flassing	Støtfanger bak
101.3	Bagasjeromstildekning	Mangler:	Hattehylle

Ref.Id	Opplysning	Resultat	Beskrivelse
4.13	Service/ Dokum.	Bilen har digital servicebok, denne er ikke kontrollert av NAF	
17.32	Lys	Dugg i lykt:	Venstre baklys
23.7	Full systemskann	Diagnoseavlesing ligger i testrapport	
29.12	Oljenivå motor	Bilen er ikke utstyrt med peilepinne, oljenivå er ikke kontrollert	
48.6	Oppvarmet bakrute	Ikke funksjonsprøvd grunnet høy utetemperatur	
52.6	Lyktespyler / Visker	Spyler returnerer ikke eller er treg	Venstre side
60.7	Tilleggsvarmer / parkeringsvarmer	Ikke funksjonsprøvd	
60.8		Fjernkontroll ikke funnet	
81.9	Frontrute	Noe steinsprut	
86.21	Lakk / karosseri utvendig	Diverse småbulker/lakkriper	
86.26		Bilen er delvis omlakkert:	
86.35		Lakkrens ut over normal klargjøring:	
88.13	Underside	Stedvis rustdannelse i vognbunn/understell	
91.4	Dashbord / midtkonsoll	Liten skade:	Midtkonsoll



6275126

Ikke utførte

Punkt	Årsak
Batteri ytre tilstand	Ikke tilgjengelig for kontroll
Bremsevæsknivå	Ikke tilgjengelig for kontroll
Bremsevæskens kokepunkt	Ikke tilgjengelig for kontroll

Servicehistorikk

Elektronisk servicedokumentasjon er ikke sjekket av NAF på grunn av manglende tilgang.

Testforhold

Maks hastighet ved prøvekjøring	50 km/t
Utetemperatur ved prøvekjøring	10 °C
Føreforhold ved prøvekjøring	Tørt
Bilen ble prøvekjørt:	Driftsvarm motor
Er bilen skitten eller nediset:	Nei



6275126

Prøvekjøring	Drivverk
1 - Kjøreegenskaper	✓ 40 - Girkasse (automatisk) ✓
Generell informasjon	41 - Differensial ✓
3 - Nøkler / Utstyr	✓ 42 - Drivaksler ✓
4 - Service/ Dokum.	○ 43 - Mellomaksler ✓
Bremser	Elektriske anlegg
5 - Bremsbelegg	✓ 44 - Instrument belysning ✓
6 - Bremseskiver	✓ 45 - Instrumenter ✓
8 - Parkeringsbrems	✓ 46 - Radio / Multimedia ✓
9 - Bremsvirkning	✓ 47 - Elektrisk vindusheis ✓
10 - Bremsvæsknivå	48 - Oppvarmet bakrute ○
11 - Bremsvæskens kokepunkt	49 - Kupevifte ✓
12 - Bremserør	50 - Varmeapparat / klimaanlegg (AC) R
13 - Bremseslanger	✓ 51 - Vindusvisker, spyler (foran/bak) ✓
14 - Bremskraftforsterker	✓ 52 - Lyktespyler / Visker ○
15 - Brems pedal	✓ 53 - Sentrallås ✓
Lys og signaler	54 - Setevarmer ✓
17 - Lys	○ 56 - Drivrem generator ✓
19 - Refleks	✓ 57 - Batteri ytre tilstand
20 - Lyd / lyssignaler	✓ 58 - Tilstand 12 volt batteri R
21 - Varsellamper	✓ 59 - Tilhengerkontakt ✓
22 - Varsellamper utvidet	✓ 60 - Tilleggsvarmer / parkeringsvarmer ○
e-Diagnose	R Hjul, dekk, felg
23 - Full systemskann	65 - Dekk R
Motor	R 66 - Felg R
27 - Motor virkemåte	67 - Ekstra hjulsett R
28 - Utvendig tilstand motor	68 - Hjullager ✓
29 - Oljenivå motor	69 - Reservehjul / dekkreparasjonssett ✓
30 - Kjølevæske	○ 70 - Hjulcapsler/navkopper ✓
31 - Kjølevifte	Styring
32 - Kjølesystem	✓ 71 - Ratt, rattaksel, ledd ✓
33 - Eksosanlegg	✓ 72 - Styresnekke, tannstang ✓
35 - Motorfester	✓ 73 - Styrestag/ledd ✓
36 - Drivstofftank, rør, slange	✓ 74 - Styreservo ✓
37 - Registerreim	✓



6275126

Hjuloppheng

75 - Støtdempere	✓
76 - Stabilisator	✓
77 - Fjærer / fjærbein	✓
78 - Opphengs- / bærearmer foraksel	✓
79 - Opphengs- / bærearmer bakaksel	✓
80 - Travers	✓

Karosseri

81 - Frontrute	O
82 - Siderute/bakrute	✓
83 - Dør-/panseråpner	✓
84 - Lås	✓
85 - Takluke/Panoramatak	✓
86 - Lakk / karosseri utvendig	R
87 - Utvendig speil	✓
88 - Underside	O
89 - Understellsnummer	✓
90 - Tilhengerfeste	✓

Interiør

91 - Dashbord / midtkonsoll	O
92 - Luftdyse kupé	✓
93 - Taktrekk	✓
94 - Solskjerm	✓
95 - Innvendig speil	✓
96 - Dørtrekk	✓
97 - Døråpning	✓
98 - Seter	✓
99 - Bilbelte	✓
100 - Gulvmatter/-teppe	✓
101 - Bagasjeromstildekning	R
102 - Laste-/bagasjerom	✓
103 - Interiør generelt	✓
104 - Varseltrekant	✓



6275126

Måleverdier

Ref.Id	Punkt	Fråse	Måleverdi
3.1	Nøkler / Utstyr	Antall nøkler:	2 stk
6	Bremseskiver		Ikke målt pga nye skiver
9	Bremsevirkning		Kontrollert visuelt
30.1	Kjølevæske	Kjølevæskens frysepunkt, frostsikker ned til minus:	35 °C
37	Registerreim		Bilen har registerkjede
50	Varmeapparat / klimaanlegg (AC)		Ikke målt pga. skader/ avvik som forhindrer måling
58	Tilstand 12 volt batteri		Kontrollert visuelt
65.1	Dekk	Mønsterdybde VF	3,50 mm
65.2		Mønsterdybde HF	2,50 mm
65.3		Mønsterdybde VB	4,50 mm
65.4		Mønsterdybde HB	4,00 mm
65.5		Bilen er utrustet med:	Piggfrie vinterdekk
66.1	Felg	Felg montert på bilen:	Lettmetallfelg
67	Ekstra hjulsett		Ligger ikke i bilen



6275126

Leveransebetingelser

1. Testrapporten

Testrapporten inneholder identifikasjon av kjøretøy og kunde samt beskrivelse av testens omfang med måleresultater der det foreligger.

2. Bedømming–vurderingsdefinisjon

Forklaring til bokstavkodene som benyttes ved PDF rapport:

V = Normalt. Tilstand vurdert «normal» iht. kjøretøyets alder og kjørelengde

R = Reparasjon. Anbefaler utbedring iht. kontrollpunkt

O = Opplysning. Informasjon iht. kontrollpunkt og/eller kjøretøy

S = Skiftet. Kontrollpunkt inkl. komponentskifte

J = Justert. Kontrollpunkt inkl. justering

I = Ikkeutført. Kontrollpunkt ikke vurdert

3. Gjennomføring av test.

Test utføres på et NAF Senter hvis ikke annet er beskrevet.

4. Eiendomsrett

Testens resultat tilhører NAFs kunde. Kundens navn er registrert på side 1 i testrapporten, og eventuelle henvendelser i forbindelse med testen må utføres av registrert kunde. Testresultatene leveres ikke ut til andre uten samtykke fra NAFs kunde.

5. Demontering

NAF demonterer ikke for kontroll/vurdering, og kan dermed ikke påpeke feil som kun avdekkes ved demontering. Dersom NAF oppdager avvik der det trengs demontering for kontroll/vurdering, vil dette anmerkes i testrapporten.

6. Prøvekjøring, periodiske feil og fremtidige problemer

NAF anmerker kun feil og avvik som oppdages på testtidspunktet. Periodiske feil/avvik kan forekomme uten at dette avdekkes pga. manglende symptom(fremtredelse) ved testtidspunktet. Det er ikke mulig å forutse framtidige problemer, feil eller avvik.

NAF prøvekjører bilen kun i begrenset grad.

7. Avlesing av elektronisk lagrede feilkoder via kjøretøyets OBD kontakt

NAF leser feilkoder på de elektroniske styresystemene som bilprodusenten har gitt tilgang til. Tilgang kan variere mellom ulike bilmerker og modeller og systemene leses med det testutstyret som benyttes av NAF. Det skilles ikke mellom permanente og periodiske feilkoder. NAF kan ikke påvise avvik i bilens oppgitte kilometerstand ved hjelp av diagnose.

8. NAFs ansvar

NAF har vurdert alle kontrollpunkter i den aktuelle testrapporten i henhold til NAFs definisjoner og retningslinjer. Kontrollpunkter som ikke omtales i rapporten er ikke inkludert eller vurdert.

Feil/avvik som avdekkes i etterkant av testen, kan ikke lastes NAF uten at det dokumenteres at følgende kumulative vilkår foreligger:

- feil/avvik må anses å ha foreligget ved testtidspunktet
- feil/avvik kan avdekkes etter gjeldende definisjoner og retningslinjer(innhold) av kontrollpunkt ved testtidspunktet
- feil/avvik kan avdekkes ved benyttet testutstyr i NAF ved testtidspunktet
- feil/avvik kan avdekkes ved gjeldende testforutsetninger ved testtidspunktet
- feil/avvik medfører konsekvenstap
- NAF har opptrådt uaktsomt ved testtidspunktet

9. Klageadgang næringsmarked

Testens resultat tilhører NAFs kunde. Kundens navn er registrert på side 1 i testrapporten. Ved eventuelle uoverensstemmelser i forbindelse med levert dokumentasjon, skal kunde ta dette opp med NAF. NAF er forretningsmessig leverandør til kunde og forholder seg kun til denne avtalepart.

Alle reklamasjoner må være NAF i hende skriftlig senest 10 dager etter at testen er utført.

10. Reklamasjonsansvaret til NAF

Ved uoverensstemmelse mellom tekst og bilder i testrapport og ett av disse viser riktig tilstand, er feilen ikke reklamasjonsgrunn.

NAF AS er ikke ansvarlig for feil i opplysninger som er hentet elektronisk fra 3. -part.

NAF AS kan kreve at bilen stilles til disposisjon for kontroll.

Ved reklamasjon kan NAF AS forlange å få mulighet til å reparere på eget verksted.

Hvis kjøper starter reparasjon på annet verksted uten skriftlig godkjenning fra NAF AS bortfaller retten til å kreve utgiften refundert av NAF AS.

Ved reparasjon på kjøpers verksted beregnes priser etter NAF AS sine innkjøpspriser (Meca eller tilsvarende) og selvkost på timepris. Benyttes DBS-systemet som grunnlag for delepriser benyttes importørpriser uten fraktpåslag.

Arbeidstidsettes iht. Haynes Pro med faktor 1

Diagnoserapport vedlegges der kunden har bestilt dette. Diagnoserapporten betraktes som en del av testrapporten.

Reklamasjonskravets størrelse er under alle omstendigheter oppad begrenset til prisen på testen, med mindre noe annet er særskilt avtalt.

NAF AS anbefaler at budgivere selv inspiserer objektet.



6275126

Bilder og vedlegg

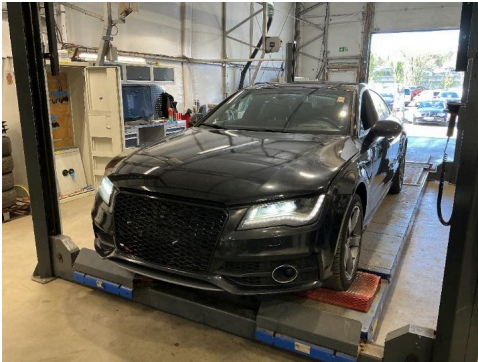

1. Generelt

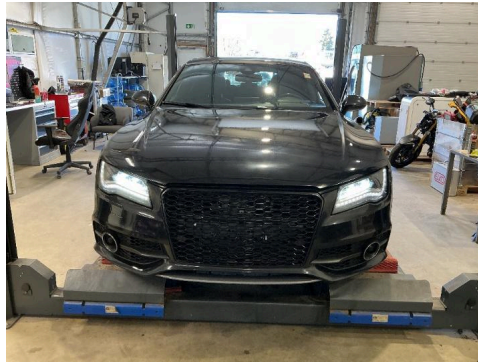

2. Generelt

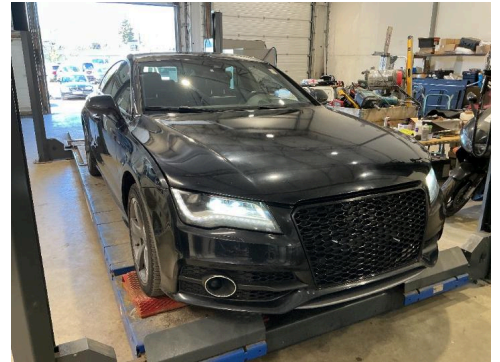

3. Generelt



4. Generelt



5. Generelt

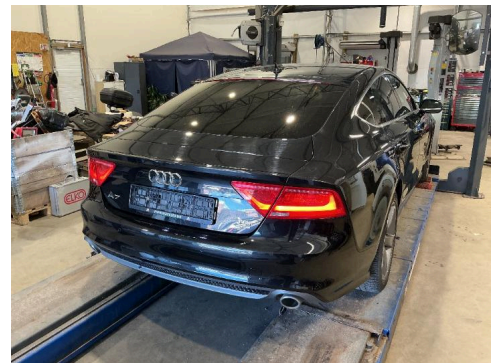

6. Generelt

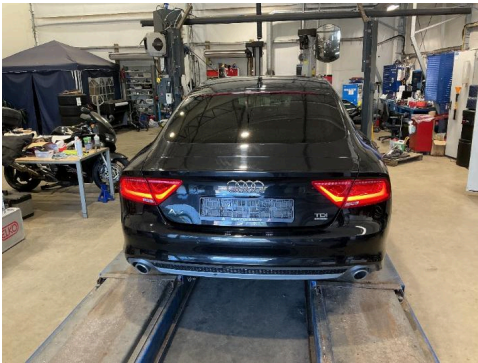

7. Generelt

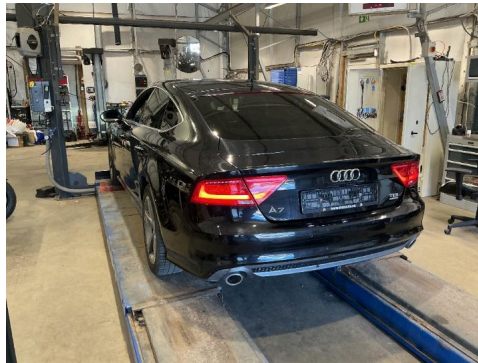

8. Generelt



9. Generelt



10. Generelt

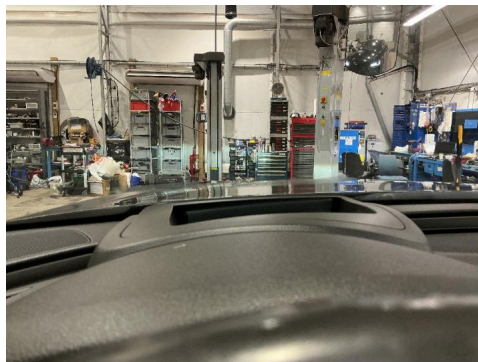

11. Generelt

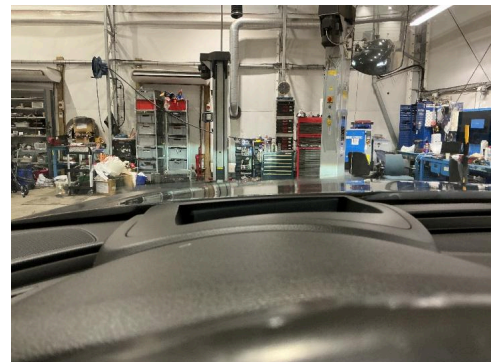

12. Generelt



6275126

Bilder og vedlegg



13. Generelt



14. Generelt



15. Generelt



16. Generelt



17. Generelt



18. Generelt



19. Generelt



20. Generelt



21. Bakluke

R



22. Dashbord / midtkonsoll



23. Felg



24. Høyre bakdør

R



6275126

Bilder og vedlegg



25. Høyre fordør



R 26. Høyre forskjerm



R 27. Høyre forskjerm



28. Lys

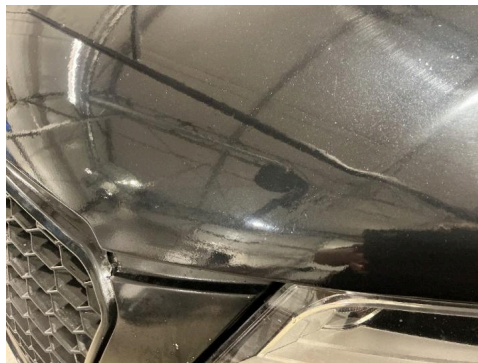

O 29. Panser



R 30. Panser



31. Støtfanger bak



R 32. Støtfanger bak



R 33. Venstre fordør



34. Venstre forskjerm

R

NAF Næring
Rosenholmveien 4B
1252 Oslo
Telefon: 91183650
Fax:
E-mail: Kjetil.oppi@naf.no
Website:



5. mai 2026

Køretøj: Audi A7 3.0 TDI Sportback
Motorkode: CLAA
Produktionsår: 10-14
Kilometerstand: 212606 (udlæst fra styreenhed) 5. mai 2026 12:33:52
Registrering Nr: BS61837
VIN: WAUZZZ4G8DN074569 (udlæst fra styreenhed)
Testet: 5. mai 2026 12:34:11

Fejlkode

OBD

OBD

3 Fejl

Fejlkode: P0101
Luftmassemåler
Funktion ukorrekt.

Fejlkode: P0402
EGR-system A
Udstødningsgennemløb for stort.

Fejlkode: P0101
Luftmassemåler
Funktion ukorrekt.

Drivlinje

Motorelektronik 1

9 Fejl

Fejlkode: 4806
EGR-system
Udstødningsgennemløb for stort.

Fejlkode: 4794
Luftmassemåler
Uplausibelt signal.

Fejlkode: 14581
Gløderør cyl. 2
Strømkreds med fejl.

Fejlkode: 14585
Gløderør cyl. 4
Strømkreds med fejl.

Fejlkode: 14587
Gløderør cyl. 5

Strømkreds med fejl.

Fejlkode: 4709
CAN-bus/forbindelse til styreenhed for adaptiv fartpilot
ingen kommunikation

Fejlkode: 5619
Signal for tidsrum "tænding slået fra"
Uplausibelt signal.

Fejlkode: 4629
Hovedrelæ
Relæ bryder for tidligt.

Fejlkode: 8169
Kl. 30
Afbrydelse i strømkreds .

Drivlinje	Motorophæng	ikke tilgængelig
bremsesystem	Bremseelektronik	12 Fejl

Fejlkode: 560
Spændingsforsyning
Spænding for lav.

Fejlkode: 604
Dæktrykadvarsel
Advarselsmeddelelse aktiv.

Fejlkode: 194
Returpumpe
Spænding for lav.

Fejlkode: 478
CAN-bus
Manglende meddelelse

Fejlkode: 510
Databus
Funktion ukorrekt.

Fejlkode: 803
Funktionsbegrænsning pga. uplausibel meddelelse
Funktion ukorrekt.

Fejlkode: 512
Databus
Funktion ukorrekt.

Fejlkode: 804
Funktionsbegrænsning pga. uplausibel meddelelse
Funktion ukorrekt.

Fejlkode: 514
Databus
Funktion ukorrekt.

Fejlkode: 805
Funktionsbegrænsning pga. uplausibel meddelelse

Funktion ukorrekt.

Fejlkode: 280
Vakuumsensor
Spændingsforsyning med fejl.

Fejlkode: 790
styreenhed
Kodning med fejl.

bremsesystem

Parkeringsbremse

1 Fejl

Fejlkode: 327936
CAN-bus
Manglende meddelelse

Passiv sikkerhed

Airbag

1 Fejl

Fejlkode: 1050368
Databus
Budskab mangler.

Passiv sikkerhed

Venstre sikkerhedsselestrammer

ikke tilgængelig

Passiv sikkerhed

Højre sikkerhedsselestrammer

ikke tilgængelig

Termostyring

Varme/klimaanlæg

3 Fejl

Fejlkode: 267
Kølemiddeltryks-/temperaturføler
Uplausibelt signal.

Fejlkode: 276
Signal for tidsrum "tænding slået fra"
Uplausibelt signal.

Fejlkode: 280
Funktionsbegrænsning pga. styreenhed for batteriovervågning
System aktivt.

Termostyring

Parkerings-/tilskudsvarmer

0

Termostyring

Klimaanl. betjeningsenhed bag

ikke tilgængelig

Termostyring

Klimakompressor

ikke tilgængelig

Førerassistentsystem

Styreenhed til billedbehandling

2 Fejl

Fejlkode: 46
CAN-bus
Manglende meddelelse

Fejlkode: 173
Databus
Funktion ukorrekt.

Førerassistentsystem**Radarsensor adaptiv fartpilot****8 Fejl**

Fejlkode: 10240
Sensor autom. afstandsregulering
Synsfelt delvist/helt begrænset.

Fejlkode: 14848
Styreenhed for adaptiv fartpilot
Software inkompatibel.

Fejlkode: 17152
Spændingsforsyning
Spænding for lav.

Fejlkode: 95232
Databus
Funktion ukorrekt.

Fejlkode: 95488
Databus
Funktion ukorrekt.

Fejlkode: 15360256
Komponentbeskyttelse
Sikkerhedsafbrydelse aktiv.

Fejlkode: 144896
Databus
Funktion ukorrekt.

Fejlkode: 84224
CAN-bus
Manglende meddelelse

Førerassistentsystem**Radarsensor adaptiv fartpilot 2****8 Fejl**

Fejlkode: 94720
Databus
Funktion ukorrekt.

Fejlkode: 94976
Databus
Funktion ukorrekt.

Fejlkode: 95232
Databus
Funktion ukorrekt.

Fejlkode: 95488
Databus
Funktion ukorrekt.

Fejlkode: 77312
CAN-bus
Manglende meddelelse

Fejlkode: 77568
CAN-bus
Manglende meddelelse

Fejlkode: 144896
Databus
Funktion ukorrekt.

Fejlkode: 82688
Databus
Funktion ukorrekt.

Førerassistentsystem	Vognbaneskiftassistent	0
Førerassistentsystem	Parkeringsensor 2	1 Fejl

Fejlkode: 12727552
Databus
Budskab mangler.

Førerassistentsystem	Natsynskamera	0
Førerassistentsystem	Bak-/360 graders kamerasystem	0
Førerassistentsystem	Fjernlysassistent	0
Komfort	Central styreenhed komfort	9 Fejl

Fejlkode: 1319
Styreenhed til afstandsregulering J428
Funktion ukorrekt.

Fejlkode: 2615
Tankklaplåsning
Afbrydelse i strømkreds .

Fejlkode: 2616
Tankklap-oplåsning
Afbrydelse i strømkreds .

Fejlkode: 3128
Soltagtrykknop
Funktion ukorrekt.

Fejlkode: 204
Skydetagskontakt
Funktion ukorrekt.

Fejlkode: 532
Styreenhed, spændingsforsyning
Spændingsforsyning med fejl.

Fejlkode: 3932
Bagklapmodul
Funktion ukorrekt.

Fejlkode: 457
Karosseristyreenhed
Funktion ukorrekt.

Fejlkode: 3700

Komfort	Ergonomisk sæde BH	ikke tilgængelig
Komfort	Diagnose-interface-bus	7 Fejl
<p>Fejlkode: 5057 Bodycomputer 1/ Gatewaystyreenhed/elektron. centralindsprøjtning Kommunikation forstyrret.</p> <p>Fejlkode: 6678 Forsyningsspænding trin 1 spændingstabilisator Funktion ukorrekt.</p> <p>Fejlkode: 6688 Forsyningsspænding trin 2 spændingstabilisator Funktion ukorrekt.</p> <p>Fejlkode: 267 Optisk data-bus Funktion ukorrekt.</p> <p>Fejlkode: 17 Spændingsforsyning Underspænding registreret.</p> <p>Fejlkode: 12290 Hvilestrøm Hvilestrøm for høj.</p> <p>Fejlkode: 12291 Funktionsbegrænsning pga. styreenhed for batteriovervågning System aktivt.</p>		
Komfort	Anhængerfunktion	0
Komfort	Specialfunktion	ikke tilgængelig
Komfort	Specialfunktion 2	ikke tilgængelig
Komfort	Kamerastyreenhed	1 Fejl
<p>Fejlkode: 724 CAN-bus Manglende meddelelse</p>		
Komfort	Bagklapselektronik	0
Komfort	Head up-display	3 Fejl
<p>Fejlkode: 16776960 CAN-bus Manglende meddelelse</p> <p>Fejlkode: 16776961 CAN-bus Manglende meddelelse</p> <p>Fejlkode: 13893632</p>		

Fejlkode: 446
Styreenhed, spændingsforsyning
Spændings-/strømforsyning lav.

Styretøj	aktiv styring	ikke tilgængelig
Infotainmentsystem	Mediaplayer 1	ikke tilgængelig
Infotainmentsystem	Radiotuner	2 Fejl

Fejlkode: 532
Styreenhed, spændingsforsyning
Spændingsforsyning med fejl.

Fejlkode: 446
Styreenhed, spændingsforsyning
Spændings-/strømforsyning lav.

Infotainmentsystem	Sound-system	ikke tilgængelig
Infotainmentsystem	Tv-tuner	ikke tilgængelig
Infotainmentsystem	Informationselektronik	3 Fejl

Fejlkode: 384
Optisk data-bus
Funktion ukorrekt.

Fejlkode: 3157
Funktionsbegrænsning pga. kommunikationsforstyrrelse
Funktion ukorrekt.

Fejlkode: 1524
Telefonantenne
Funktion ukorrekt.

Infotainmentsystem	Informationselektronik 2	ikke tilgængelig
Dæktryksovervågning	Dæktryksovervågning	ikke tilgængelig