



6219982

# NAF Bruktbiltest - tilstandssjekk

Testdato  
15.04.2026



## Kjøretøy

Bilmerke	Mercedes-Benz	Motorstørrelse	1998 cm <sup>3</sup>
Modell	CLK200 KOMPRESSOR CAB	Motoreffekt	120 kW
Type	208	Aksler i drift	1
Registreringsnr.	██████████	Drivstofftype	Bensin
Understellsnr.	████████████████████	Kjøretøygruppe	101
Km.stand.	233076	Bruktimportert	Ja
Farge	Rød	Registreringsår	2001
		Registrert første gang	01.03.2001
		Frist for neste EU kontroll	05.02.2027



## Informasjon

NAF anmerker kun feil, mangler og avvik som avdekkes på testtidspunktet iht. definerte kontrollpunkter. Punkter som ikke er angitt i testen er ikke kontrollert.

NAF demonterer ikke for kontroll. Det kan være indikasjon knyttet til tekniske forhold som krever ytterligere utredning for å kunne fastslå omfang. Det kan også være periodiske feil som ikke kan avdekkes på testtidspunktet.

**NB! Merk spesielt at karosseri, interiør og lakk ikke er vurdert.**

Bremser og hjuloppheng vurderes etter regelverk for PKK

NAF Tilstandssjekk utført på oppdrag fra selger. Alle henvendelser til testen og øvrige forhold til bilens tekniske tilstand må avklares mellom kjøper av bilen og selger.



6219982

**Testresultater**

Ref.Id	Repareres	Resultat	Beskrivelse
2.3	Sentrallås/nøkler.	Nøkkel skadet 1 stk	
4.3	Varsellamper/meldinger	* Varsellampe for bremseassistent og ESP lyste under prøvekjøring.	
5.1	Glass	Steinsprut med sprekk eller rosett	
8.1	Kjøreegenskaper.	Ratt ut av midtstilling	
8.6		Trekker til høyre	
18.4	Lykter/lys - virkemåte.	Lys virker ikke	Høyre fjernlys
19.1	Lykter/lys - tilstand.	Løs lykt:	Venstre tåkelys, Høyre tåkelys
19.2		Skadet lykteglass:	Høyre sideblinklys, Midtre bremselys, Venstre baklys, Høyre baklys
19.5		Matte/slitte glass:	Venstre nærlys, Høyre nærlys, venstre fjernlys, Høyre fjernlys
20.3	Utvendig tilstand motor.	Oljelekkasje på motor - rengjør før nærmere kontroll	
23.4	Opphengs- / bærearmer bakaksel.	Slitt foring / løsnet i vulkanisering:	Venstre øvre, Fremre venstre øvre, Fremre høyre øvre, Høyre øvre
35.1	Lekkasjer.	Type lekkasje:	Olje
42.3	Styresnekke, tannstang.	Oljelekkasje tannstang/styresnekke	
47.2	Felg.	Vesentlig riper / hakk:	Venstre foran, Venstre bak, Høyre bak, Høyre foran
48.15	Ekstra hjulsett..	Vesentlig ripe / hakk:	2 felger

Ref.Id	Opplysning	Resultat	Beskrivelse
9.13	Unormal lyd.	Ulyd fra hjuloppheng foran	
9.14		Ulyd fra hjuloppheng bak	
9.21		* Pipelyd fra bremseser.	
10.11	Girkasse. (automatisk)	* En del rust på bunnpanne til girkasse.	
17.5	Feilkodeutlesing.	Ikke avlest grunnet kommunikasjonsproblemer med styresystemer	
22.12	Vognbunn/understell.	Stedvis rustdannelser i vognbunn/understell	Foran, Bak, Midten foran, Midten bak, Midten
22.13		Mangelfull antirustbehandling:	Foran, Bak, Midten foran, Midten bak, Midten
22.14		* En del rust på bil, se bilder.	
26.8	Drivaksler.	Skadet / svetting drivakselmansjett	Venstre ytre bak, Høyre ytre bak
40.10	Opphengs- / bærearmer foraksel.	* Svetting bærekuler begge sider foran.	
47.12	Felg.	Oksidering / oksidert felg	Venstre foran, Venstre bak, Høyre bak, Høyre foran
48.25	Ekstra hjulsett..	Ripe/slitasje på felg	2 felger



6219982

## Servicehistorikk

Bilder er vedlagt

## Testforhold

**Maks hastighet ved prøvekjøring** 60 km/t

**Utetemperatur ved prøvekjøring** 4 °C

**Føreforhold ved prøvekjøring** Tørt



6219982

**Generell informasjon.**

- 1 - Bildeserie
- 2 - Sentrallås/nøkler.

**Underside.**

- ✓ 42 - Styresnekke, tannstang. **R**
- R** 43 - Fjærer / fjærbein. ✓

**Teknisk**

- 3 - Rattaksel, ledd.
- 4 - Varsellamper/meldinger
- 5 - Glass
- 6 - Varmeapparat/ klimaanlegg (AC).

**Hjul,dekk.**

- ✓ 44 - Bremseskive/klosser utvendig ✓
- R** 45 - Hjullager. ✓
- R** 46 - Dekk. ✓
- ✓ 47 - Felg. **R**
- 48 - Ekstra hjulsett.. **R**

**Prøvekjøring.**

- 7 - Motor virkemåte. ✓
- 8 - Kjøreegenskaper. **R**
- 9 - Unormal lyd. **O**
- 10 - Girkasse. (automatisk) **O**
- 13 - Parkeringsbrems. ✓
- 14 - Bremsvirkning. ✓

**Motor.**

- 17 - Feilkodeutlesing. **O**
- 18 - Lykter/lys - virkemåte. **R**
- 19 - Lykter/lys - tilstand. **R**
- 20 - Utvendig tilstand motor. **R**

**Underside.**

- 22 - Vognbunn/understell. **O**
- 23 - Opphengs- / bærearmer bakaksel. **R**
- 24 - Stabilisator. ✓
- 25 - Differensial. ✓
- 26 - Drivaksler. **O**
- 28 - Bremsørør. ✓
- 29 - Bremseslanger. ✓
- 30 - Bremsbelegg innvendig. ✓
- 31 - Bremseskiver innvendig. ✓
- 32 - Parkbrems. ✓
- 33 - Støtdempere. ✓
- 34 - Drivstofftank, rør, slange. ✓
- 35 - Lekkasjer. **R**
- 37 - Mellomaksel. ✓
- 38 - Eksosanlegg. ✓
- 39 - Travers. ✓
- 40 - Opphengs- / bærearmer foraksel. **O**
- 41 - Styrestag/ledd. ✓



6219982

## Måleverdier

Ref.Id	Punkt	Fråse	Måleverdi
1.1	Bildeserie	Bilder	Kundens bestemte bildeserie gjennomført
2.1	Sentrallås/nøkler.	Antall nøkler:	2 stk
6	Varmeapparat/ klimaanlegg (AC).		Ikke målt pga. for lav utetemperatur
14	Bremsevirkning.		Kontrollert visuelt
44	Bremsekive/klosser utvendig		Kontrollert visuelt
46.1	Dekk.	Bilen er utrustet med:	Piggfrie vinterdekk
46.2		Mønsterdybde VF	6,60 mm
46.3		Mønsterdybde HF	6,40 mm
46.4		Mønsterdybde VB	6,80 mm
46.5		Mønsterdybde HB	6,40 mm
47.1	Felg.	Felg montert på bilen:	Lettmetallfelg
48.1	Ekstra hjulsett..	Mønsterdybde	7,10 mm
48.2		Mønsterdybde	7,00 mm
48.3		Mønsterdybde	7,30 mm
48.4		Mønsterdybde	7,00 mm
48.5		Ekstra hjulsett er utrustet med:	Sommerdekk
48.6		Felg på ekstra hjulsett:	Lettmetallfelg



6219982

## Leveransebetingelser

### 1. Testrapporten

Testrapporten inneholder identifikasjon av kjøretøy og kunde samt beskrivelse av testens omfang med måleresultater der det foreligger.

### 2. Bedømming–vurderingsdefinisjon

Forklaring til bokstavkodene som benyttes ved PDF rapport:

V = Normalt. Tilstand vurdert «normal» iht. kjøretøyets alder og kjørelengde

R = Reparasjon. anbefaler utbedring iht. kontrollpunkt

O = Opplysning. Informasjon iht. kontrollpunkt og/eller kjøretøy

S = Skiftet. Kontrollpunkt inkl. komponentskifte

J = Justert. Kontrollpunkt inkl. justering

I = Ikke utført. Kontrollpunkt ikke vurdert

### 3. Gjennomføring av test.

Test utføres på et NAF Senter hvis ikke annet er beskrevet.

### 4. Eiendomsrett

Testens resultat tilhører NAFs kunde. Kundens navn er registrert på side 1 i testrapporten, og eventuelle henvendelser i forbindelse med testen må utføres av registrert kunde. Testresultatene leveres ikke ut til andre uten samtykke fra NAFs kunde.

### 5. Demontering

NAF demonterer ikke for kontroll/vurdering, og kan dermed ikke påpeke feil som kun avdekkes ved demontering. Dersom NAF oppdager avvik der det trengs demontering for kontroll/vurdering, vil dette anmerkes i testrapporten.

### 6. Prøvekjøring, periodiske feil og fremtidige problemer

NAF anmerker kun feil og avvik som oppdages på testtidspunktet. Periodiske feil/avvik kan forekomme uten at dette avdekkes pga. manglende symptom(fremtredelse) ved testtidspunktet. Det er ikke mulig å forutse framtidige problemer, feil eller avvik.

NAF prøvekjører bilen kun i begrenset grad.

### 7. Avlesing av elektronisk lagrede feilkoder via kjøretøyets OBD kontakt

Feilkodeutlesing blir utført kun for kunder som har avtale om dette. Hvis utlesing er utført vil kontrollpunktet «Feilkodeutlesing» stå på testrapporten og feilkoderapporten vil inngå i testrapporten.

NAF leser feilkoder på de elektroniske styresystemene som bilprodusenten har gitt tilgang til. Tilgang kan variere mellom ulike bilmerker og modeller og systemene leses med det testutstyret vi benytter. Det skilles ikke mellom permanente og periodiske feilkoder. NAF kan ikke påvise avvik i bilens oppgitte kilometerstand ved hjelp av diagnose.

### 8. NAFs ansvar

NAF har vurdert alle kontrollpunkter i den aktuelle testrapporten i henhold til NAFs definisjoner og retningslinjer. Kontrollpunkter som ikke omtales i rapporten er ikke inkludert eller vurdert.

Feil/avvik som avdekkes i etterkant av testen, kan ikke lastes NAF uten at det dokumenteres at følgende kumulative vilkår foreligger:

- feil/avvik må anses å ha foreligget ved testtidspunktet
- feil/avvik kan avdekkes etter gjeldende definisjoner og retningslinjer (innhold) av kontrollpunkt ved testtidspunktet
- feil/avvik kan avdekkes ved benyttet testutstyr i NAF ved testtidspunktet
- feil/avvik kan avdekkes ved gjeldende testforutsetninger ved testtidspunktet
- feil/avvik medfører konsekvenstap
- NAF har opptrådt uaktsomt ved testtidspunktet

### 9. Klageadgang næringsmarked

Testens resultat tilhører NAFs kunde. Kundens navn er registrert på side 1 i testrapporten. Ved eventuelle uoverensstemmelser i forbindelse med levert dokumentasjon, skal kunde ta dette opp med NAF. NAF er forretningsmessig leverandør til kunde og forholder seg kun til denne avtalepart.

Alle reklamasjoner må være NAF i hende skriftlig senest 10 dager etter at testen er utført.

### 10. Reklamasjonsansvaret til NAF

Ved uoverensstemmelse mellom tekst og bilder i testrapport og ett av disse viser riktig tilstand, er feilen ikke reklamasjonsgrunn.

NAF AS er ikke ansvarlig for feil i opplysninger som er hentet elektronisk fra 3. -part.

NAF AS kan kreve at bilen stilles til disposisjon for kontroll.

Ved reklamasjon kan NAF AS forlange å få mulighet til å reparere på eget verksted.

Hvis kjøper starter reparasjon på annet verksted uten skriftlig godkjenning fra NAF AS bortfaller retten til å kreve utgiften refundert av NAF AS.

Ved reparasjon på kjøpers verksted beregnes priser etter NAF AS sine innkjøpspriser (Meca eller tilsvarende) og selvkost på timepris. Benyttes DBS-systemet som grunnlag for delepriser benyttes importørpriser uten fraktpåslag.

Arbeidstidsettes iht. Haynes Pro med faktor 1

Reklamasjonskravets størrelse er under alle omstendigheter oppad begrenset til prisen på testen, med mindre noe annet er særskilt avtalt.

NAF AS anbefaler at budgivere selv inspiserer objektet.



6219982

## Bilder og vedlegg



1. Generelt



2. Generelt



3. Generelt



4. Generelt



5. Generelt



6. Generelt



7. Generelt



8. Generelt



9. Generelt



10. Generelt



11. Generelt



12. Generelt



6219982

### Bilder og vedlegg



13. Generelt



14. Generelt



15. Generelt



16. Generelt



17. Generelt



18. Generelt



19. Generelt



20. Generelt

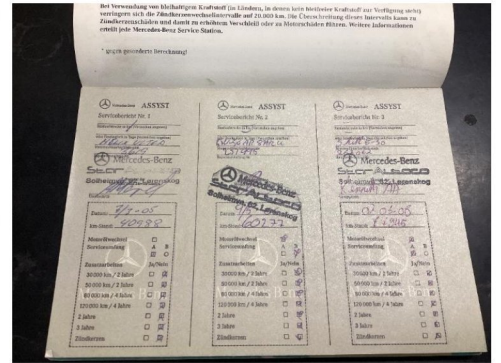

21. Generelt

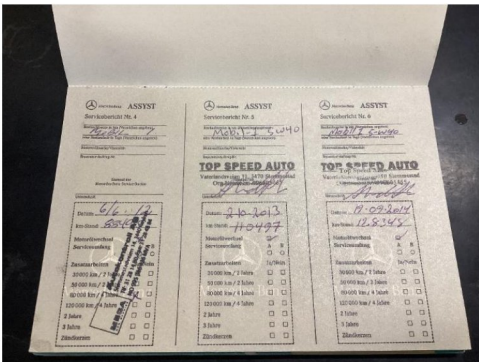

22. Generelt

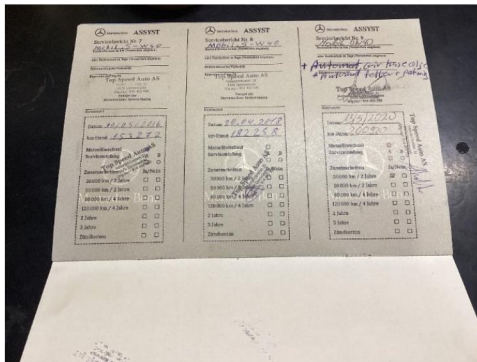

23. Generelt

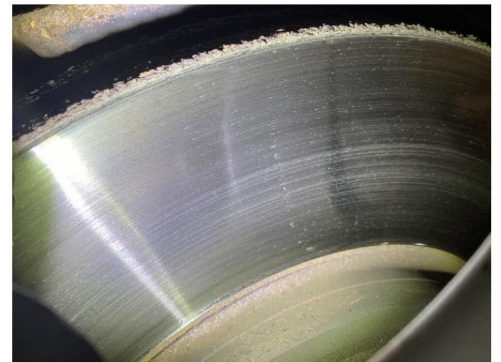

24. Generelt



6219982

## Bilder og vedlegg



25. Generelt



26. Generelt

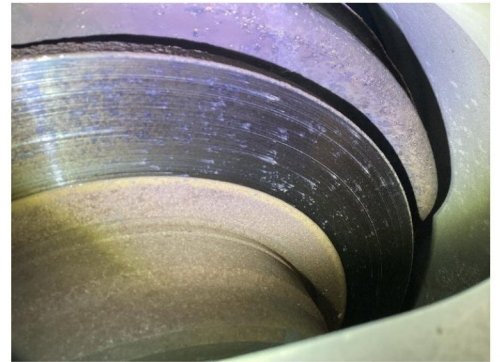

27. Generelt



28. Generelt



29. Generelt



30. Generelt

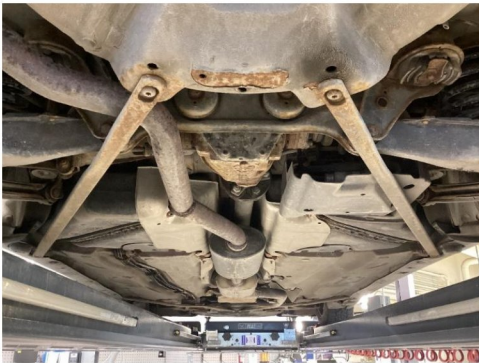

31. Generelt



32. Generelt



33. Generelt



34. Generelt



35. Generelt



36. Generelt



6219982

## Bilder og vedlegg



37. Generelt



38. Generelt



39. Generelt



40. Generelt



41. Generelt



42. Generelt



43. Generelt



44. Generelt



45. Generelt



46. Generelt

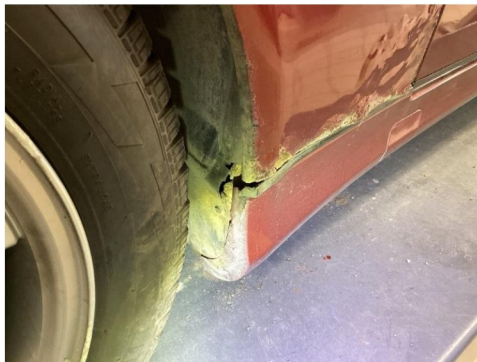

47. Generelt



48. Generelt



6219982

## Bilder og vedlegg



49. Generelt



50. Generelt



51. Generelt



52. Generelt



53. Generelt



54. Generelt



55. Generelt