



6296538

# NAF Bruktbiltest

**Testdato**  
13.05.2026

## Kunde

Navn	Auksjonen.no As
Medlemsnummer	94448735
Adresse	Døvleveien 23
Postnummer og -sted	3170 SEM
Telefon	33300540
Ekstern referanse	593481



## Kjøretøy

Bilmerke	Volkswagen	Motorstørrelse	1968 cm <sup>3</sup>
Modell	TRANSPORTER	Motoreffekt	110 kW
Type	7J0	Aksler i drift	2
Registreringsnr.	CH16423	Drivstofftype	Diesel
Understellsnr.	WV1ZZZ7HZMH129432	Kjøretøygruppe	315
Km.stand.	91550	Bruktimportert	Nei
Farge	Hvit	Registreringsår	2021
Karosseritype	Integrert førerhus	Registrert første gang	28.07.2021
		Frist for neste EU kontroll	27.07.2027



## Informasjon

NAF Bruktbiltest er en uavhengig vurdering av kjøretøyets tekniske tilstand iht. definerte kontrollpunkter. De aktuelle kontrollpunktene fremkommer i testen og vurderes / bedømmes etter NAF sine definisjoner og retningslinjer som også hensyntar bilens alder og km-stand.

NAF anmerker kun feil, mangler og avvik som avdekkes på testtidspunktet. Forutsetninger for utført test er angitt på side 2 i denne rapporten. NAF demonterer ikke for kontroll. Det kan være indikasjon knyttet til tekniske forhold som krever ytterligere utredning for å kunne fastslå omfang. Det kan også være periodiske feil som ikke kan avdekkes på testtidspunktet. Se utfyllende leveransebeskrivelse side 6.

NAF Bruktbiltest er utført på oppdrag av bilforhandler. Alle henvendelser til testen og øvrige forhold til bilens tekniske tilstand må avklares mellom kjøper av bilen og bilforhandler. Testen er utstedt til.

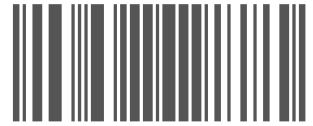

6296538

## Testresultater

Ref.Id	Repareres	Resultat	Beskrivelse
12.2	Glassruter.	Sprukket/skadet rute	Frontrute
36.1	Dører.	Feil med utvendig åpner:	Bakluke/-dør
42.3	Seter.	Misfarget/skittent:	Venstre foran, Høyre foran, Midten foran
49.7	Reservehjul / dekkreparasjonssett.	Reservehjul mangler	
50.8	Lakk / karosseri utvendig.	Bulk (er):	Bakluke
50.10		Skadet:	Høyre fordør, Høyre bakhjul
75.7	Dekk.	Dekk har lite luft/ punktert	Venstre bak
80.1	Motor og drivlinje - virkemåte	Beskrivelse av ulyd/ulyder: Suselyd ved gasspådrag.	
80.2		Ulyd fra motor	
81.13	Kjøreegenskaper.	* Ikke prøvekjørt pga venstre bakhjul lekker luft.	

Ref.Id	Opplysning	Resultat	Beskrivelse
4.7	Service/Dokumentasjon.	Bilen har digital servicebok, denne er ikke kontrollert av NAF	
24.5	Feilkodeutlesing.	Ikke avlest grunnet kommunikasjonsproblemer med styresystemer	
27.6	Oppvarmet rute/speil.	Ikke funksjonsprøvd grunnet høy utetemperatur	
39.8	Dørtrekk.	Liten skade i dørtrekk:	Høyre fordør
47.10	Laste-/bagasjerom.	Lasterom har spesialinnredning	
50.38	Lakk / karosseri utvendig.	Lakk/karosseri er vurdert, men vanskelig når bilen er:	Foliert
50.39		* Diverse småskader i folie.	
51.12	Vognbunn/understell.	Stedvis rustdannelse i vognbunn/understell	
75.21	Dekk.	Dekktrykk er justert	Venstre bak

## Ikke utførte

Punkt	Årsak
Skilter.	Ikke tilgjengelig for kontroll

## Servicehistorikk

Elektronisk servicedokumentasjon er ikke sjekket av NAF på grunn av manglende tilgang.

## Testforhold

**Bilen har ikke blitt prøvekjørt pga:**  
**Er bilen skitten, våt eller nediset?**

venstre bakhjul lekker luft.  
Nei

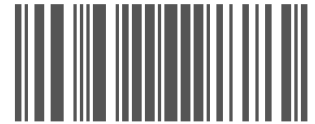

6296538

**Generell informasjon.**

- 1 - Bildeserie
- 2 - Skilter.
- 3 - Sentrallås/nøkler.
- 4 - Service/Dokumentasjon.

**Interiør.**

- 5 - Ratt, rattaksel, ledd.
- 6 - Varsellamper/ meldinger.
- 7 - Brems pedal.
- 8 - Bremskraftforsterker.
- 9 - Instrumenter.
- 10 - Dashbord /midtkonsoll.
- 11 - Lyd / lyssignaler.
- 12 - Glassruter.
- 13 - Setevarmer.
- 14 - Innvendig speil.
- 15 - Utvendig speil.
- 16 - Solskjerm.
- 18 - Varmeapparat / klimaanlegg (AC).
- 19 - Taktrekk.
- 21 - Interiør generelt.

**Motor.**

- 22 - Panser.
- 23 - Understellsnummer.
- 24 - Feilkodeutlesing.
- 25 - Lykter/lys - virkemåte.
- 26 - Lykter/lys - tilstand.
- 27 - Oppvarmet rute/speil.
- 28 - Bremsvæske.
- 29 - Kjølesystem.
- 30 - Batteri 12 volt.
- 31 - Oljenivå motor.
- 32 - Utvendig tilstand motor.
- 33 - Motorfester.
- 34 - Registerreim.
- 35 - Drivreim generator.

**Karosseri.**

- ✓ 36 - Dører. **R**
- | 37 - Elektrisk vindusheis. ✓
- ✓ 38 - Døråpning. ✓
- 39 - Dørtrekk. ○
- 40 - Bilbelte. ✓
- 41 - Gulvmatter/-teppe. ✓
- 42 - Seter. **R**
- 45 - Tilhengerfeste. ✓
- 46 - Varseltrekant / refleksevest ✓
- 47 - Laste-/bagasjerom. ○
- 49 - Reservehjul / dekkreparasjonssett. **R**
- 50 - Lakk / karosseri utvendig. **R**

**R Underside.**

- ✓ 51 - Vognbunn/understell. ○
- ✓ 52 - Opphengs- / bærearmer bakaksel. ✓
- ✓ 53 - Stabilisator. ✓
- ✓ 54 - Differensial. ✓
- ✓ 55 - Drivaksler. ✓
- ✓ 57 - Bremsørør. ✓
- ✓ 58 - Bremseslanger. ✓
- 59 - Bremsbelegg innvendig. ✓
- 60 - Bremseskiver innvendig. ✓
- 61 - Parkbrems. ✓
- 62 - Støtdempere. ✓
- 63 - Drivstofftank, rør, slange. ✓
- 64 - Lekkasje. ✓
- 66 - Mellomaksel. ✓
- 67 - Eksosanlegg. ✓
- 68 - Travers. ✓
- 69 - Opphengs- / bærearmer foraksel. ✓
- 70 - Styrestag/ledd. ✓
- 71 - Styresnekke, tannstang. ✓
- 72 - Fjærer / fjærbein. ✓

**Hjul,dekk.**

- ✓ 73 - Bremseskive/klosser utvendig ✓
- 74 - Hjullager. ✓
- 75 - Dekk. **R**
- 76 - Felg. ✓
- 77 - Ekstra hjulsett.. ✓



6296538

## Prøvekjøring.

78 - Viskere, spylersystem	✓
79 - Lyktespylersystem	✓
80 - Motor og drivlinje - virkemåte	R
81 - Kjøreegenskaper.	R
83 - Bremseser - virkemåte	✓



6296538

## Måleverdier

Ref.Id	Punkt	Fråse	Måleverdi
1.1	Bildeserie	Bilder	Ingen bestemt bildeserie for kunde, NAF standard bilder gjennomført
3.1	Sentrallås/nøkler.	Antall nøkler:	2 stk
18.1	Varmeapparat / klimaanlegg (AC).	Temperatur på luft inn i klimaanlegg	20 °C
18.2		Temperatur på luft ut av klimaanlegg	8 °C
28	Bremsevæske.		Kontrollert visuelt
29.1	Kjølesystem.	Kjølevæskens frysepunkt, frostsikker ned til minus:	35 °C
30	Batteri 12 volt.		Kontrollert visuelt
34.1	Registerreim.	Bilfabrikanten anbefaler under normale forhold skifte ved km:	200000
73.1	Bremsekive/klosser utvendig	Min. bremsekivetykkelse før utskifting foran:	28,50 mm
73.2		Bremsekivetykkelse VF	29,00 mm
73.3		Bremsekivetykkelse HF	29,00 mm
73.4		Min. bremsekivetykkelse før utskifting bak:	19,50 mm
73.5		Bremsekivetykkelse VB	21,00 mm
73.6		Bremsekivetykkelse HB	21,00 mm
75.1	Dekk.	Bilen er utrustet med:	Sommerdekk
75.2		Mønsterdybde VF	4,50 mm
75.3		Mønsterdybde HF	3,50 mm
75.4		Mønsterdybde VB	4,50 mm
75.5		Mønsterdybde HB	4,50 mm
76.1	Felg.	Felg montert på bilen:	Lettmetallfelg
77.1	Ekstra hjulsett..	Mønsterdybde	7,50 mm
77.2		Mønsterdybde	7,50 mm
77.3		Mønsterdybde	8,00 mm
77.4		Mønsterdybde	8,00 mm
77.5		Ekstra hjulsett er utrustet med:	Vinterdekk m/pigg
77.6		Felg på ekstra hjulsett:	Stålfelg
83	Bremser - virkemåte		Kontrollert visuelt



6296538

## Leveransebetingelser

### 1. Testrapporten

Testrapporten inneholder identifikasjon av kjøretøy og kunde samt beskrivelse av testens omfang med måleresultater der det foreligger.

### 2. Bedømming–vurderingsdefinisjon

Forklaring til bokstavkodene som benyttes ved PDF rapport:

V = Normalt. Tilstand vurdert «normal» iht. kjøretøyets alder og kjørelengde

R = Reparasjon. anbefaler utbedring iht. kontrollpunkt

O = Opplysning. Informasjon iht. kontrollpunkt og/eller kjøretøy

S = Skiftet. Kontrollpunkt inkl. komponentskifte

J = Justert. Kontrollpunkt inkl. justering

I = Ikkeutført. Kontrollpunkt ikke vurdert

### 3. Gjennomføring av test.

Test utføres på et NAF Senter hvis ikke annet er beskrevet.

### 4. Eiendomsrett

Testens resultat tilhører NAFs kunde. Kundens navn er registrert på side 1 i testrapporten, og eventuelle henvendelser i forbindelse med testen må utføres av registrert kunde. Testresultatene leveres ikke ut til andre uten samtykke fra NAFs kunde.

### 5. Demontering

NAF demonterer ikke for kontroll/vurdering, og kan dermed ikke påpeke feil som kun avdekkes ved demontering. Dersom NAF oppdager avvik der det trengs demontering for kontroll/vurdering, vil dette anmerkes i testrapporten.

### 6. Prøvekjøring, periodiske feil og fremtidige problemer

NAF anmerker kun feil og avvik som oppdages på testtidspunktet. Periodiske feil/avvik kan forekomme uten at dette avdekkes pga. manglende symptom(fremtredelse) ved testtidspunktet. Det er ikke mulig å forutse framtidige problemer, feil eller avvik.

NAF prøvekjører bilen kun i begrenset grad.

### 7. Avlesing av elektronisk lagrede feilkoder via kjøretøyets OBD kontakt

NAF leser feilkoder på de elektroniske styresystemene som bilprodusenten har gitt tilgang til. Tilgang kan variere mellom ulike bilmerker og modeller og systemene leses med det testutstyret som benyttes av NAF. Det skilles ikke mellom permanente og periodiske feilkoder. NAF kan ikke påvise avvik i bilens oppgitte kilometerstand ved hjelp av diagnose.

### 8. NAFs ansvar

NAF har vurdert alle kontrollpunkter i den aktuelle testrapporten i henhold til NAFs definisjoner og retningslinjer. Kontrollpunkter som ikke omtales i rapporten er ikke inkludert eller vurdert.

Feil/avvik som avdekkes i etterkant av testen, kan ikke lastes NAF uten at det dokumenteres at følgende kumulative vilkår foreligger:

- feil/avvik må anses å ha foreligget ved testtidspunktet
- feil/avvik kan avdekkes etter gjeldende definisjoner og retningslinjer(innhold) av kontrollpunkt ved testtidspunktet
- feil/avvik kan avdekkes ved benyttet testutstyr i NAF ved testtidspunktet
- feil/avvik kan avdekkes ved gjeldende testforutsetninger ved testtidspunktet
- feil/avvik medfører konsekvenstap
- NAF har opptrådt uaktsomt ved testtidspunktet

### 9. Klageadgang næringsmarked

Testens resultat tilhører NAFs kunde. Kundens navn er registrert på side 1 i testrapporten. Ved eventuelle uoverensstemmelser i forbindelse med levert dokumentasjon, skal kunde ta dette opp med NAF. NAF er forretningsmessig leverandør til kunde og forholder seg kun til denne avtalepart.

Alle reklamasjoner må være NAF i hende skriftlig senest 10 dager etter at testen er utført.

### 10. Reklamasjonsansvaret til NAF

Ved uoverensstemmelse mellom tekst og bilder i testrapport og ett av disse viser riktig tilstand, er feilen ikke reklamasjonsgrunn.

NAF AS er ikke ansvarlig for feil i opplysninger som er hentet elektronisk fra 3. -part.

NAF AS kan kreve at bilen stilles til disposisjon for kontroll.

Ved reklamasjon kan NAF AS forlange å få mulighet til å reparere på eget verksted.

Hvis kjøper starter reparasjon på annet verksted uten skriftlig godkjenning fra NAF AS bortfaller retten til å kreve utgiften refundert av NAF AS.

Ved reparasjon på kjøpers verksted beregnes priser etter NAF AS sine innkjøpspriser (Meca eller tilsvarende) og selvkost på timepris. Benyttes DBS-systemet som grunnlag for delepriser benyttes importørpriser uten fraktpåslag.

Arbeidstidsettes iht. Haynes Pro med faktor 1

Diagnoserapport vedlegges der kunden har bestilt dette. Diagnoserapporten betraktes som en del av testrapporten.

Reklamasjonskravets størrelse er under alle omstendigheter oppad begrenset til prisen på testen, med mindre noe annet er særskilt avtalt.

NAF AS anbefaler at budgivere selv inspiserer objektet.



6296538

## Bilder og vedlegg



1. Generelt

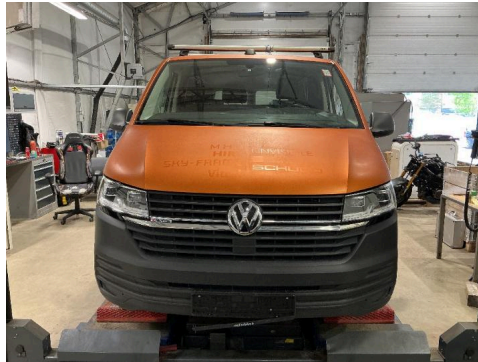

2. Generelt



3. Generelt

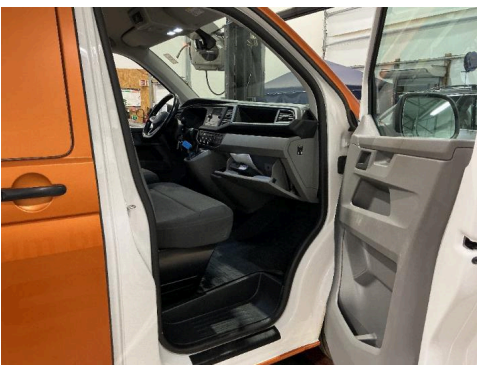

4. Generelt

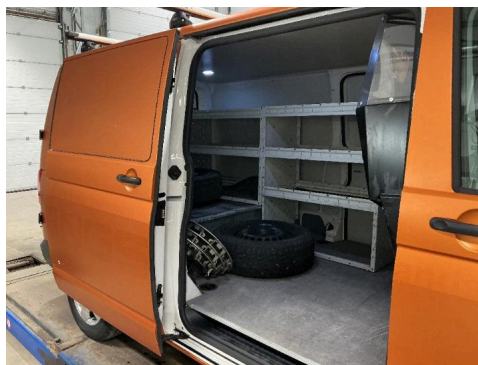

5. Generelt



6. Generelt



7. Generelt



8. Generelt



9. Generelt



10. Generelt



11. Generelt

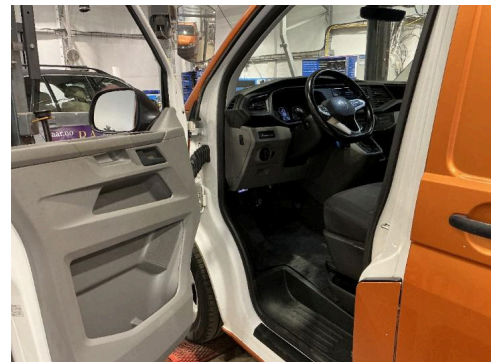

12. Generelt



6296538

## Bilder og vedlegg

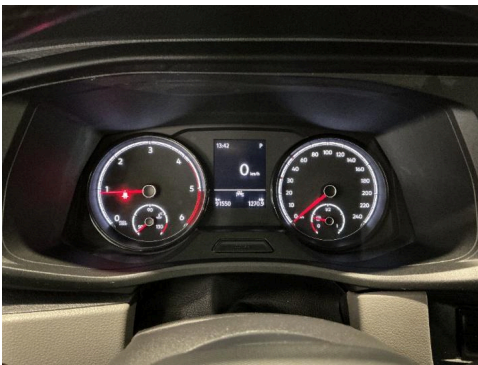

13. Generelt



14. Generelt



15. Generelt

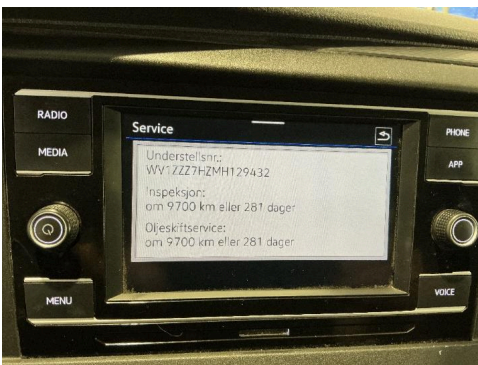

16. Generelt



17. Generelt

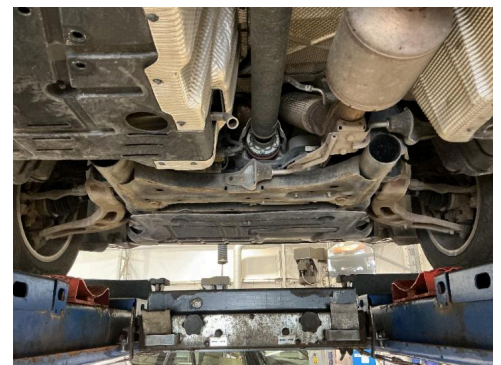

18. Generelt

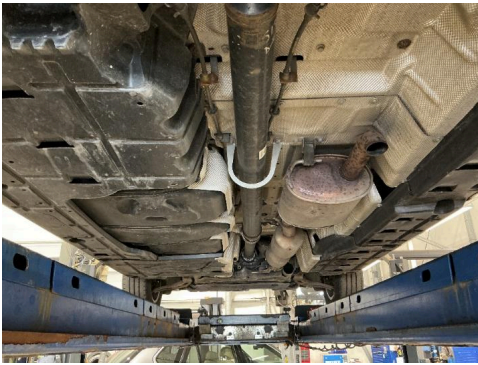

19. Generelt



20. Generelt



21. Dørtrekk.

O

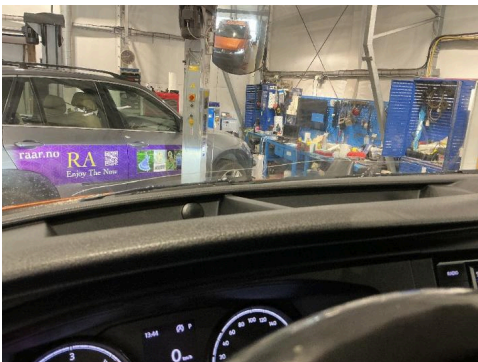

22. Glassruter.

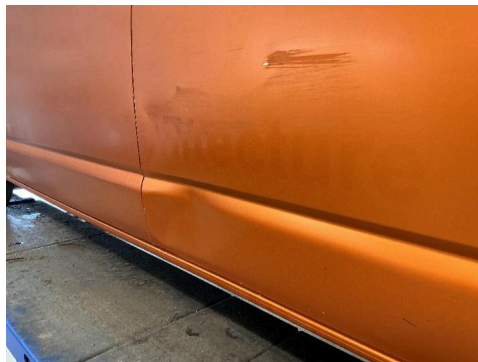

R 23. Lakk / karosseri utvendig.

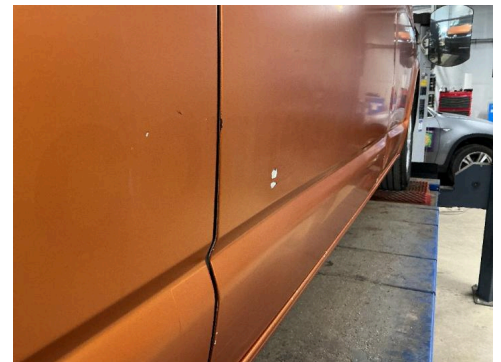

R 24. Lakk / karosseri utvendig.

R



6296538

## Bilder og vedlegg



25. Lakk / karosseri utvendig.



**R** 26. Seter.



**R** 27. Seter.

**R**