



6291518

NAF Bruktbiltest

Testdato
12.05.2026

Kunde

Navn	Auksjonen.no As
Medlemsnummer	94448735
Adresse	Døvleveien 23
Postnummer og -sted	3170 SEM
Telefon	33300540
Ekstern referanse	586848



Kjøretøy

Bilmerke	Volkswagen	Motorstørrelse	1968 cm ³
Modell	PASSAT	Motoreffekt	130 kW
Type	3C	Aksler i drift	2
Registreringsnr.	CF77192	Drivstofftype	Diesel
Understellsnr.	WVWZZZ3CZFE068470	Kjøretøygruppe	101
Km.stand.	190909	Bruktimportert	Nei
Farge	Hvit	Registreringsår	2015
Karosseritype	Stasjonsvogn	Registrert første gang	27.01.2015
		Frist for neste EU kontroll	02.01.2027



Informasjon

NAF Bruktbiltest er en uavhengig vurdering av kjøretøyets tekniske tilstand iht. definerte kontrollpunkter. De aktuelle kontrollpunktene fremkommer i testen og vurderes / bedømmes etter NAF sine definisjoner og retningslinjer som også hensyntar bilens alder og km-stand.

NAF anmerker kun feil, mangler og avvik som avdekkes på testtidspunktet. Forutsetninger for utført test er angitt på side 2 i denne rapporten. NAF demonterer ikke for kontroll. Det kan være indikasjon knyttet til tekniske forhold som krever ytterligere utredning for å kunne fastslå omfang. Det kan også være periodiske feil som ikke kan avdekkes på testtidspunktet. Se utfyllende leveransebeskrivelse side 6.

NAF Bruktbiltest er utført på oppdrag av bilforhandler. Alle henvendelser til testen og øvrige forhold til bilens tekniske tilstand må avklares mellom kjøper av bilen og bilforhandler testen er utstedt til.



6291518

Testresultater

Ref.Id	Repareres	Resultat	Beskrivelse
4.2	Service/Dokumentasjon.	Serviceokumentasjon mangler	
6.3	Varsellamper/ meldinger.	Varsellampe for TPMS (Dekktrykk) lyser	
10.1	Dashbord /midtkonsoll.	Manglende/løse deler eller deksler:	Dashbord
15.1	Utvendig speil.	Skade på speilramme / -hus	Venstre side, Høyre side
25.3	Lykter/lys - virkemåte.	Lys virker ikke	Venstre fjernlys, Høyre fjernlys
38.2	Døråpning.	Sår eller skade:	Høyre fordør, Venstre fordør, Venstre bakdør, Høyre bakdør
38.4		Rust:	Venstre fordør, Høyre fordør
39.3	Dørtrekk.	Hull/rift/flenge i dørtrekk:	Bakluke/-dør
48.1	Bagasjeromstildekning/rollo	Mangler.	
49.3	Reservehjul / dekkreparasjonssett.	Dekkreparasjonssett mangler	
50.2	Lakk / karosseri utvendig.	Lakkriper:	Støtfanger bak
50.3		Steinsprut/lakksår	Panser
50.4		Rustangrep:	Bakluke, Venstre fordør, Venstre bakdør, Venstre bakskjerm, Høyre fordør
50.5		Lakkslipp/flassing	Høyre bakdør, Høyre bakskjerm
50.8		Bulk (er):	Venstre fordør, Venstre bakdør, Høyre bakdør, Venstre bakskjerm
50.10		Skadet:	Støtfanger foran
76.2	Felg.	Vesentlig riper / hakk:	Høyre bak, Høyre foran
77.17	Ekstra hjulsett..	Felg uten dekk:	4 felger
82.4	Unormal lyd!	Ulyd. Muligens svinghjul. Nærmere kontroll på verksted	
83.13	Bremser - virkemåte	Bremsene ligger på:	Venstre foran
Ref.Id	Opplysning	Resultat	Beskrivelse
21.5	Interiør generelt.	Diverse bruksslitasje	
21.7		* Diverse merker etter montert utstyr.	
24.3	Feilkodeutlesing.	Diagnoseavlesing ligger i testrapport	
24.4		Det finnes feilkoder, se rapport	
27.6	Oppvarmet rute/speil.	Ikke funksjonsprøvd grunnet høy utetemperatur	
47.7	Laste-/bagasjerom.	Skader i deksler/panel/vegger/gulv	
50.20	Lakk / karosseri utvendig.	Diverse småbulker/lakkriper	
50.21		Diverse steinsprut/lakksår	
50.33		Lakkrens ut over normal klargjøring:	
50.39		* Diverse merker etter montert utstyr.	
51.12	Vognbunn/understell.	Stedvis rustdannelser i vognbunn/understell	
75.22	Dekk.	* Dekk er fra 2019	
76.10	Felg.	Riper/slitasje på felg	Venstre foran
77.25	Ekstra hjulsett..	Ripe/slitasje på felg	4 felger



6291518

Ikke utførte

Punkt	Årsak
Skilter.	Ikke tilgjengelig for kontroll

Servicehistorikk

Bilen mangler servicebok

Testforhold

Maks hastighet ved prøvekjøring 50 km/t
Utetemperatur ved prøvekjøring 8 °C
Føreforhold ved prøvekjøring Tørt
Er bilen skitten, våt eller nediset? Nei



6291518

Generell informasjon.	Karosseri.
1 - Bildeserie	✓ 36 - Dører. ✓
2 - Skilter.	37 - Elektrisk vindusheis. ✓
3 - Sentrallås/nøkler.	✓ 38 - Døråpning. R
4 - Service/Dokumentasjon.	R 39 - Dørtrekk. R
	40 - Bilbelte. ✓
Interiør.	41 - Gulvmatter/-teppe. ✓
5 - Ratt, rattaksel, ledd.	✓ 42 - Seter. ✓
6 - Varsellamper/ meldinger.	R 46 - Varseltrekant / refleksevest ✓
7 - Brems pedal.	✓ 47 - Laste-/bagasjerom. O
8 - Bremskraftforsterker.	✓ 48 - Bagasjeromstildekning/rollo R
9 - Instrumenter.	✓ 49 - Reservehjul / dekkreparasjonssett. R
10 - Dashbord /midtkonsoll.	R 50 - Lakk / karosseri utvendig. R
11 - Lyd / lyssignaler.	✓
12 - Glassruter.	✓ Underside.
13 - Setevarmer.	✓ 51 - Vognbunn/understell. O
14 - Innvendig speil.	✓ 52 - Opphengs- / bærearmer bakaksel. ✓
15 - Utvendig speil.	R 53 - Stabilisator. ✓
16 - Solskjerm.	✓ 54 - Differensial. ✓
18 - Varmeapparat / klimaanlegg (AC).	✓ 55 - Drivaksler. ✓
19 - Taktrekk.	✓ 57 - Bremsørør. ✓
21 - Interiør generelt.	O 58 - Bremseslanger. ✓
	59 - Bremsbelegg innvendig. ✓
Motor.	60 - Bremseskiver innvendig. ✓
22 - Panser.	✓ 61 - Parkbrems. ✓
23 - Understellsnummer.	✓ 62 - Støtdempere. ✓
24 - Feilkodeutlesing.	O 63 - Drivstofftank, rør, slange. ✓
25 - Lykter/lys - virkemåte.	R 64 - Lekkasje. ✓
26 - Lykter/lys - tilstand.	✓ 66 - Mellomaksel. ✓
27 - Oppvarmet rute/speil.	O 67 - Eksosanlegg. ✓
28 - Bremsvæske.	✓ 68 - Travers. ✓
29 - Kjølesystem.	✓ 69 - Opphengs- / bærearmer foraksel. ✓
30 - Batteri 12 volt.	✓ 70 - Styrestag/ledd. ✓
31 - Oljenivå motor.	✓ 71 - Styresnekke, tannstang. ✓
32 - Utvendig tilstand motor.	✓ 72 - Fjærer / fjærbein. ✓
33 - Motorfester.	✓
34 - Registerreim.	✓ Hjul,dekk.
35 - Drivreim generator.	✓ 73 - Bremseskive/klosser utvendig ✓
	74 - Hjullager. ✓
	75 - Dekk. O
	76 - Felg. R
	77 - Ekstra hjulsett.. R



6291518

Prøvekjøring.

78 - Viskere, spylersystem	✓
79 - Lyktespylersystem	✓
80 - Motor og drivlinje - virkemåte	✓
81 - Kjøreegenskaper.	✓
82 - Unormal lyd!	R
83 - Bremses - virkemåte	R



6291518

Måleverdier

Ref.Id	Punkt	Fråse	Måleverdi
1.1	Bildeserie	Bilder	Ingen bestemt bildeserie for kunde, NAF standard bilder gjennomført
3.1	Sentrallås/nøkler.	Antall nøkler:	2 stk
18.1	Varmeapparat / klimaanlegg (AC).	Temperatur på luft inn i klimaanlegg	20 °C
18.2		Temperatur på luft ut av klimaanlegg	8 °C
28	Bremsevæske.		Kontrollert visuelt
29.1	Kjølesystem.	Kjølevæskens frysepunkt, frostsikker ned til minus:	35 °C
30	Batteri 12 volt.		Kontrollert visuelt
34.1	Registerreim.	Bilfabrikanten anbefaler under normale forhold skifte ved km:	210000
73.1	Bremeskive/klosser utvendig	Min. bremeskivetykkelse før utskifting foran:	22,00 mm
73.2		Bremeskivetykkelse VF	24,00 mm
73.3		Bremeskivetykkelse HF	24,00 mm
73.4		Min. bremeskivetykkelse før utskifting bak:	10,00 mm
73.5		Bremeskivetykkelse VB	12,00 mm
73.6		Bremeskivetykkelse HB	12,00 mm
75.1	Dekk.	Bilen er utrustet med:	Vinterdekk m/pigg
75.2		Mønsterdybde VF	8,00 mm
75.3		Mønsterdybde HF	7,50 mm
75.4		Mønsterdybde VB	7,50 mm
75.5		Mønsterdybde HB	7,50 mm
76.1	Felg.	Felg montert på bilen:	Lettmetallfelg
77	Ekstra hjulsett..		Ikke målt pga. skader/avvik som forhindrer måling
83	Bremser - virkemåte		Kontrollert visuelt



6291518

Leveransebetingelser

1. Testrapporten

Testrapporten inneholder identifikasjon av kjøretøy og kunde samt beskrivelse av testens omfang med måleresultater der det foreligger.

2. Bedømming–vurderingsdefinisjon

Forklaring til bokstavkodene som benyttes ved PDF rapport:

V = Normalt. Tilstand vurdert «normal» iht. kjøretøyets alder og kjørelengde

R = Reparasjon. Anbefaler utbedring iht. kontrollpunkt

O = Opplysning. Informasjon iht. kontrollpunkt og/eller kjøretøy

S = Skiftet. Kontrollpunkt inkl. komponentskifte

J = Justert. Kontrollpunkt inkl. justering

I = Ikkeutført. Kontrollpunkt ikke vurdert

3. Gjennomføring av test.

Test utføres på et NAF Senter hvis ikke annet er beskrevet.

4. Eiendomsrett

Testens resultat tilhører NAFs kunde. Kundens navn er registrert på side 1 i testrapporten, og eventuelle henvendelser i forbindelse med testen må utføres av registrert kunde. Testresultatene leveres ikke ut til andre uten samtykke fra NAFs kunde.

5. Demontering

NAF demonterer ikke for kontroll/vurdering, og kan dermed ikke påpeke feil som kun avdekkes ved demontering. Dersom NAF oppdager avvik der det trengs demontering for kontroll/vurdering, vil dette anmerkes i testrapporten.

6. Prøvekjøring, periodiske feil og fremtidige problemer

NAF anmerker kun feil og avvik som oppdages på testtidspunktet. Periodiske feil/avvik kan forekomme uten at dette avdekkes pga. manglende symptom(fremtredelse) ved testtidspunktet. Det er ikke mulig å forutse framtidige problemer, feil eller avvik.

NAF prøvekjører bilen kun i begrenset grad.

7. Avlesing av elektronisk lagrede feilkoder via kjøretøyets OBD kontakt

NAF leser feilkoder på de elektroniske styresystemene som bilprodusenten har gitt tilgang til. Tilgang kan variere mellom ulike bilmerker og modeller og systemene leses med det testutstyret som benyttes av NAF. Det skilles ikke mellom permanente og periodiske feilkoder. NAF kan ikke påvise avvik i bilens oppgitte kilometerstand ved hjelp av diagnose.

8. NAFs ansvar

NAF har vurdert alle kontrollpunkter i den aktuelle testrapporten i henhold til NAFs definisjoner og retningslinjer. Kontrollpunkter som ikke omtales i rapporten er ikke inkludert eller vurdert.

Feil/avvik som avdekkes i etterkant av testen, kan ikke lastes NAF uten at det dokumenteres at følgende kumulative vilkår foreligger:

- feil/avvik må anses å ha foreligget ved testtidspunktet
- feil/avvik kan avdekkes etter gjeldende definisjoner og retningslinjer(innhold) av kontrollpunkt ved testtidspunktet
- feil/avvik kan avdekkes ved benyttet testutstyr i NAF ved testtidspunktet
- feil/avvik kan avdekkes ved gjeldende testforutsetninger ved testtidspunktet
- feil/avvik medfører konsekvenstap
- NAF har opptrådt uaktsomt ved testtidspunktet

9. Klageadgang næringsmarked

Testens resultat tilhører NAFs kunde. Kundens navn er registrert på side 1 i testrapporten. Ved eventuelle uoverensstemmelser i forbindelse med levert dokumentasjon, skal kunde ta dette opp med NAF. NAF er forretningsmessig leverandør til kunde og forholder seg kun til denne avtalepart.

Alle reklamasjoner må være NAF i hende skriftlig senest 10 dager etter at testen er utført.

10. Reklamasjonsansvaret til NAF

Ved uoverensstemmelse mellom tekst og bilder i testrapport og ett av disse viser riktig tilstand, er feilen ikke reklamasjonsgrunn.

NAF AS er ikke ansvarlig for feil i opplysninger som er hentet elektronisk fra 3. -part.

NAF AS kan kreve at bilen stilles til disposisjon for kontroll.

Ved reklamasjon kan NAF AS forlange å få mulighet til å reparere på eget verksted.

Hvis kjøper starter reparasjon på annet verksted uten skriftlig godkjenning fra NAF AS bortfaller retten til å kreve utgiften refundert av NAF AS.

Ved reparasjon på kjøpers verksted beregnes priser etter NAF AS sine innkjøpspriser (Meca eller tilsvarende) og selvkost på timepris. Benyttes DBS-systemet som grunnlag for delepriser benyttes importørpriser uten fraktpåslag.

Arbeidstidsettes iht. Haynes Pro med faktor 1

Diagnoserapport vedlegges der kunden har bestilt dette. Diagnoserapporten betraktes som en del av testrapporten.

Reklamasjonskravets størrelse er under alle omstendigheter oppad begrenset til prisen på testen, med mindre noe annet er særskilt avtalt.

NAF AS anbefaler at budgivere selv inspiserer objektet.



6291518

Bilder og vedlegg



1. Generelt



2. Generelt



3. Generelt



4. Generelt



5. Generelt



6. Generelt

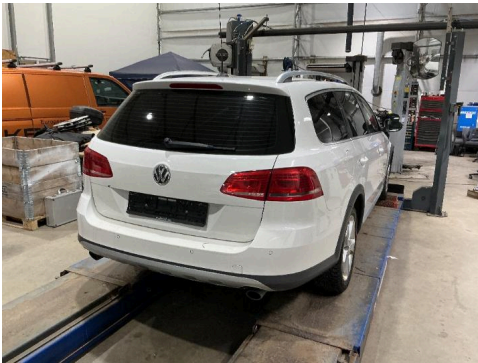

7. Generelt

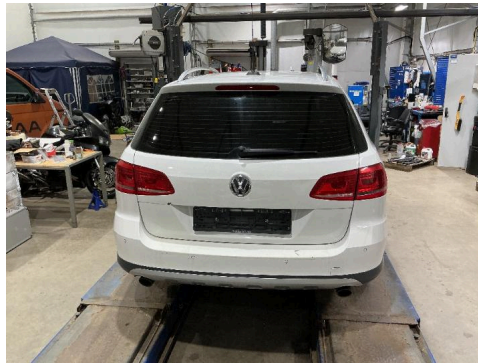

8. Generelt

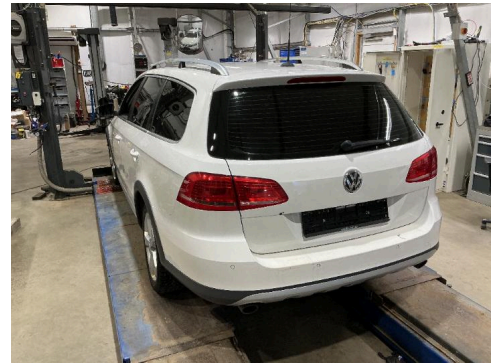

9. Generelt



10. Generelt



11. Generelt



12. Generelt



6291518

Bilder og vedlegg



13. Generelt



14. Generelt



15. Generelt



16. Generelt



17. Generelt



18. Generelt

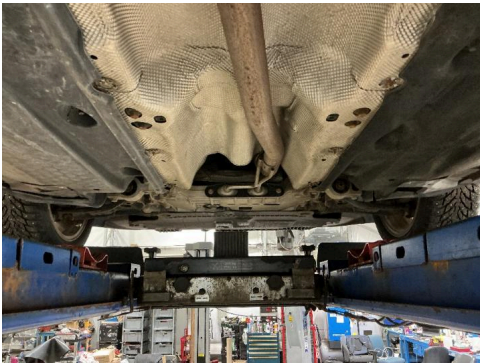

19. Generelt

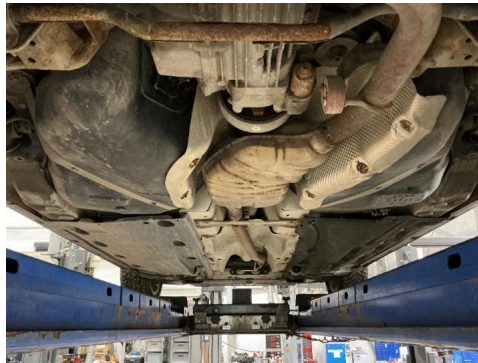

20. Generelt



21. Generelt



22. Dashbord /midtkonsoll.



R 23. Dørtrekk.



R 24. Dørtrekk. **R**



6291518

Bilder og vedlegg



25. Døråpning.

R



26. Døråpning.



27. Døråpning.

R



28. Døråpning.

R



29. Døråpning.



30. Døråpning.

R



31. Felg.

R



32. Felg.

R



33. Lakk / karosseri utvendig.

R



34. Lakk / karosseri utvendig.

R



35. Lakk / karosseri utvendig.

R



36. Lakk / karosseri utvendig.

R



6291518

Bilder og vedlegg



37. Lakk / karosseri utvendig.



R 38. Lakk / karosseri utvendig.



R 39. Lakk / karosseri utvendig.



40. Lakk / karosseri utvendig.



R 41. Lakk / karosseri utvendig.

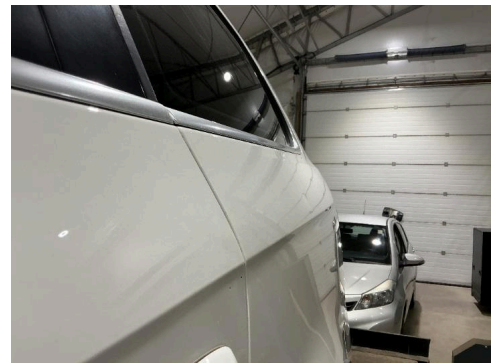

R 42. Lakk / karosseri utvendig.

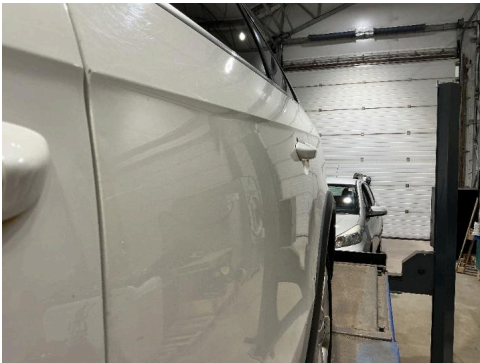

43. Lakk / karosseri utvendig.

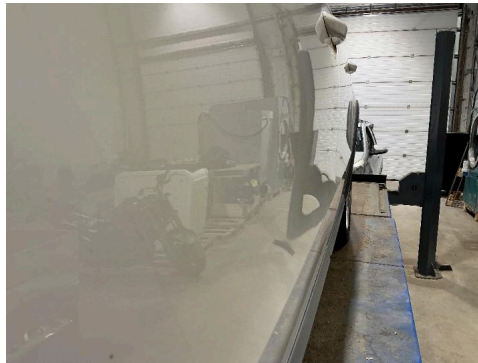

R 44. Lakk / karosseri utvendig.

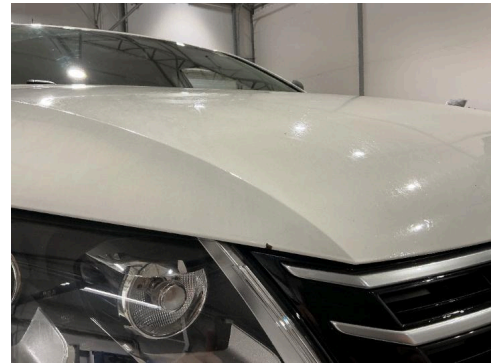

R 45. Lakk / karosseri utvendig.

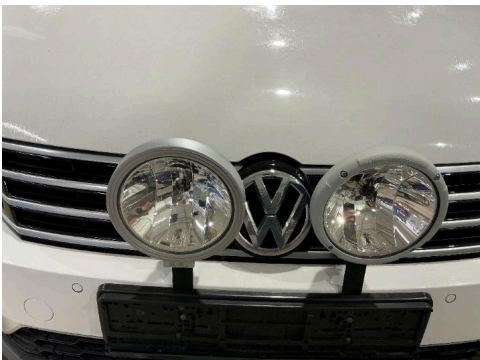

46. Lykter/lys - virkemåte.



R 47. Utvendig speil.



R 48. Utvendig speil.

NAF Næring
Rosenholmveien 4B
1252 Oslo
Telefon: 91183650
Fax:
E-mail: Kjetil.oppi@naf.no
Website:



12. mai 2026

Køretøj: Volkswagen Passat Alltrack 2.0 16V TDI BlueMotion Variant 4Motion
Motorkode: CFGC
Produktionsår: 12-14
Kilometerstand: 190910 (udlæst fra styreenhed) 12. mai 2026 10:16:20
Registrering Nr: CF77192
VIN: WWWZZZ3CZFE068470 (udlæst fra styreenhed)
Testet: 12. mai 2026 10:17:19

Fejlkode

OBD	OBD	1 Fejl
Fejlkode: P0403 EGR-system A Afbrydelse i strømkreds .		
Drivlinje	Motorelektronik 1	1 Fejl
Fejlkode: 4891 EGR-ventil Funktion ukorrekt.		
bremsesystem	Bremseelektronik	1 Fejl
Fejlkode: 2214 Dæktrykadvarsel Advarsel afgivet/fejl i funktion.		
bremsesystem	Parkeringsbremse	0
Passiv sikkerhed	Airbag	0
Termostyring	Varme/klimaanlæg	0
Termostyring	Parkerings-/tilskudsvarmer	0
Førerassistentsystem	Frontkammersystem	ikke tilgængelig
Førerassistentsystem	Radarsensor adaptiv fartpilot	ikke tilgængelig

Førerassistentsystem	Vognbaneskiftassistent	ikke tilgængelig
Førerassistentsystem	Parkeringssensor 2	0
Førerassistentsystem	Bak-/360 graders kamerasystem	ikke tilgængelig
Førerassistentsystem	Fjernlysassistent	ikke tilgængelig
Komfort	Central styreenhed komfort	0
Komfort	Gateway-elektronik 1	1 Fejl

Fejlkode: 185
 Relæ spændingsforsyning kl. 15
 Aktivering fejlagtig. Budskab mangler.

Komfort	Gateway-elektronik 2	1 Fejl
----------------	-----------------------------	---------------

Fejlkode: 2174
 Analogt/digitalt ur
 Funktion ukorrekt.

Komfort	Kombiinstrument	0
Komfort	Lygtenivellering	0
Komfort	Førerdørselektronik	0
Komfort	Passagerdørselektronik	0
Komfort	Sædejustering fører	ikke tilgængelig
Komfort	Diagnose-interface-bus	1 Fejl

Fejlkode: 1304
 CAN-bus til radiostyreenhed
 Kommunikation forstyrret.

Komfort	Batteriregulering	0
Komfort	Telefon-/mobilforberedelse	2 Fejl

Fejlkode: 9457427
 Audiokanal sprog/telefon til venstre
 Afbrydelse /kortslutning i strømkredsen.

Fejlkode: 22
 CAN-bus/forbindelse til radio
 ingen kommunikation

Komfort	Anhængerfunktion	ikke tilgængelig
Komfort	Specialfunktion	ikke tilgængelig

Komfort	Bagklapselektronik	ikke tilgængelig
Gearkasse	Firhjulselektronik	0
Gearkasse	Gearelektronik	0
Tyverisikring	Startspærre	0
Tyverisikring	Adgangs-/startrettigheder	ikke tilgængelig
Undervogn	Hjuldæmpningselektronik	0
Styretøj	Servostyring	0
Styretøj	Styreenhed til ratstamme	0
Infotainmentsystem	Mediaplayer 3	ikke tilgængelig
Infotainmentsystem	Radiotuner	ikke tilgængelig
Infotainmentsystem	Navigation	ikke tilgængelig
Infotainmentsystem	Sound-system	ikke tilgængelig
Infotainmentsystem	Tv-tuner	ikke tilgængelig
Dæktryksovervågning	Dæktryksovervågning	ikke tilgængelig