

**NISSAN ARIYA FORHJULSDRIFT**
**TESTDATO: 13.05.2026**
**KODE: 2024376**

<b>EN19269</b>	<b>40 539 KM</b>	<b>11.02.2025</b> Førstegang registrert	<b>Elektrisitet</b>
----------------	------------------	--	---------------------

<b>CHASSISNR:</b> JN1TAAFE0U0354722	<b>BRUKTIMPORT:</b> Nei
<b>KJØRETØY:</b> Personbil	<b>FRIST FOR PKK:</b> 11.02.2029

NBF Tilstandsrapport er utarbeidet av Norges Bilbransjeforbund og Forbrukerrådet.

NBF Tilstandsrapport gir en detaljert beskrivelse av bilens tilstand, og gir den som kjøper bilen økt trygghet ved kjøpet. Rapporten utarbeides av teknisk kyndig personell, som gjør en grundig kontroll og inspeksjon.

Tilstandsrapporten beskriver bilens tilstand på testtidspunktet hensyntatt bilens alder og kilometerstand, med det utstyret som er i og på bilen.

Se mer om forutsetningene for vurderingen og andre vilkår på siste side.



**OPPSUMMERT STATUS PÅ KJØRETØY**
✔ Ingen anmerkning 🔍 Anmerkning(er)

- |  |  |
|--|--|
| IDENTITET <span style="float: right;">✔</span> | ASSISTENTSYSTEMER OG DIAGNOSE <span style="float: right;">✔</span> |
| EKSTERIØR <span style="float: right;">🔍</span> | LYS <span style="float: right;">✔</span>                           |
| MOTOR <span style="float: right;">✔</span>     | HJULOPPHENG/STYRING <span style="float: right;">✔</span>           |
| BREMSER <span style="float: right;">✔</span>   | GIR OG DRIVLINJE <span style="float: right;">✔</span>              |
| INTERIØR <span style="float: right;">✔</span>  | OPPLYSNINGER/KLARGJØRING <span style="float: right;">✔</span>      |

Punkt	Beskrivelse	Plassering
<b>1. EKSTERIØR</b>		
1.1 Panser	Noe steinsprut på panser	
1.2 Frontvindu	Noe steinsprut på frontvindu, en knast er limt	

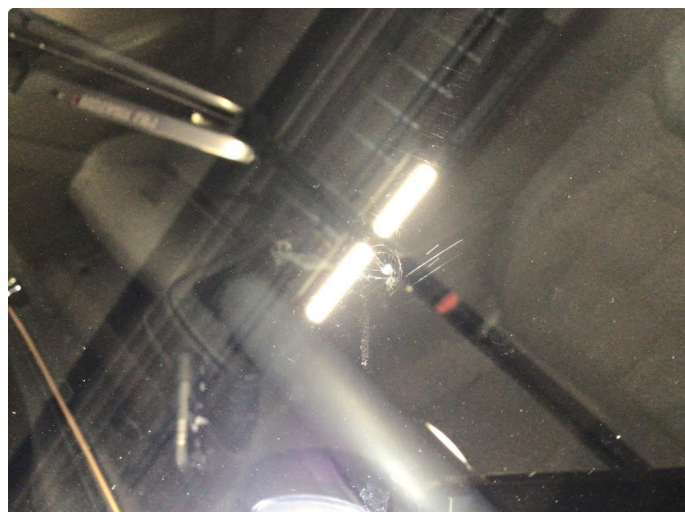

1.1 Noe steinsprut på panser



1.2 Noe steinsprut på frontvindu, en knast er limt



1.2 Noe steinsprut på frontvindu, en knast er limt



1.2 Noe steinsprut på frontvindu, en knast er limt

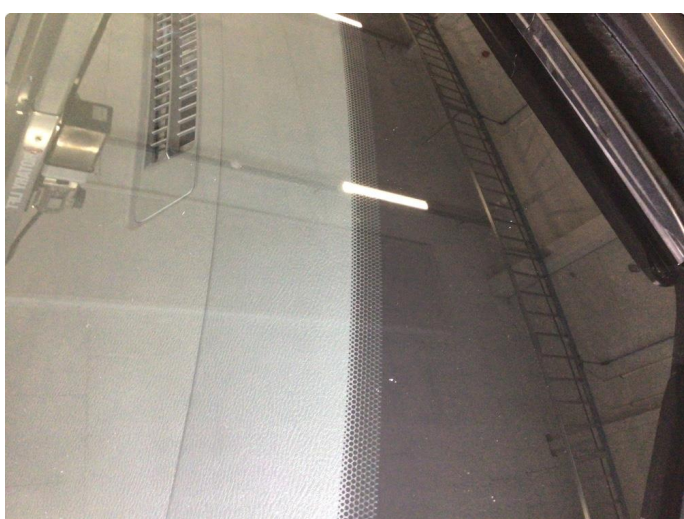

1.2 Noe steinsprut på frontvindu, en knast er limt

### 8. VEDLIKEHOLDSHISTORIKKPOSTER

Beste er for å bekrefte at arbeidet angitt i vedlikeholdsoversikten i instruksjonsboken er fullført. Periodisk vedlikehold skal utføres enten ut fra tidsintervall eller distansenintervall (km eller miles) som angitt i vedlikeholdstabellene foran i heftet, avhengig av hva som kommer først. Alle kvitteringer for vedlikehold skal overleveres til eventuelle senere eiere av bilen.

<b>TYPE SERVICE</b> 12.mv <b>KM-STAND VED SERVICE</b> 31199 km <b>DATO FOR SERVICE</b> 28-11-25 dag - måned - år	<b>TYPE SERVICE</b>  <b>KM-STAND VED SERVICE</b> km <b>DATO FOR SERVICE</b> dag - måned - år	<b>TYPE SERVICE</b>  <b>KM-STAND VED SERVICE</b> km <b>DATO FOR SERVICE</b> dag - måned - år
<b>FORHANDLERSTEMPEL FRA UTFØRENDE VERKSTED</b> Birger N. Haug AS Avd. Drammen Vestre Limesvei 7, 3414 Pierstranda Tlf. 32 24 15 00 Org. nr. NO 922 339 633 MVA Kontonr. 9372.05.07151	<b>FORHANDLERSTEMPEL FRA UTFØRENDE VERKSTED</b>  	<b>FORHANDLERSTEMPEL FRA UTFØRENDE VERKSTED</b>  
<b>NESTE SERVICE</b> 24m <b>KM-STAND VED SERVICE</b> 61199 km <b>DATO FOR SERVICE</b> 28-11-26 dag - måned - år	<b>NESTE SERVICE</b>  <b>KM-STAND VED SERVICE</b> km <b>DATO FOR SERVICE</b> dag - måned - år	<b>NESTE SERVICE</b>  <b>KM-STAND VED SERVICE</b> km <b>DATO FOR SERVICE</b> dag - måned - år

BILENS UNDERSTELLSNR.

Skann QR-koden for å bestille time online med Nissan, eller gå på [www.nissan.no](http://www.nissan.no) eller [www.nissan.no/servicebooking/nissan.no](http://www.nissan.no/servicebooking/nissan.no)

### 8. KAROSSEIINSPEKSJONSRAPPORT

Sjekk på hver service

BILENS UNDERSTELLSNR.

REGISTRERINGSNR. **EN 19269**

EIERS NAVN OG ADRESSE

DATO FOR KONTROLL **26-11-25**  
 dag - måned - år

INSPISERENDE FORHANDLERSTEMPEL  
**Birger N. Haug AS**  
 Avd. Drammen  
 Vestre Limesvei 7, 3414 Pierstranda  
 Tlf. 32 24 15 00  
 Org. nr. NO 922 339 633 MVA  
 Kontonr. 9372.05.07151

KILOMETERSTAND **31199** km/miles

SKADE FUNNET  JA  NEI

SKADE REPARERT  JA  NEI

REPARASJONS DATO   
 dag - måned - år

REPARERENDE FORHANDLERS SIGNATUR/STEMPEL

KOMMENTARER

BEKJÆRTE SYMBOLER FOR Å ANGI SKADE  
 ▼ Hakk  Steinsprut/bulk   
 - Røpe  Annen skade   
 † Rustbehandling nødvendig

**KJØRETØYDATA**

<b>ANTALL NØKLER</b>	2	<b>ANTALL LADEKABLER</b>	1
<b>TIDLIGERE STØRRE SKADE</b>	Nei	<b>TIDLIGERE BRUK</b>	Normal bruk

**PRØVEKJØRING**

<b>PRØVEKJØRT</b>	<b>HASTIGHET</b>	<b>TESTFORHOLD</b>
Ja	60	Tørt

**DEKK OG BREMSER**

<b>PRODUKSJONSDATO SOMMERDEKK</b>	Uke 35, 2024	<b>PRODUKSJONSDATO VINTERDEKK</b>	Uke 43, 2024
-----------------------------------	--------------	-----------------------------------	--------------

	<b>VENSTRE FORAN</b>	<b>HØYRE FORAN</b>	<b>VENSTRE BAK</b>	<b>HØYRE BAK</b>
<b>MØNSTERDYBDE SOMMERDEKK (MM)</b>	5	5,5	5	4,5
<b>MØNSTERDYBDE VINTERDEKK (MM)</b>	7	7	6,5	6,5

**SERVICEINFORMASJON**

<b>KOMPLETT HISTORIKK</b>	<b>ELEKTRONISK SERVICEHEFTE</b>
Ja	Nei
<b>SISTE SERVICEDATO</b>	<b>KILOMETERSTAND</b>
	31199
<b>SERVICER UTFØRT</b>	<b>KILOMETERSTAND</b>
28.11.2025	31199

**Kontrollert** | 
  **Ikke kontrollert** | 
  **Kontrollert, anmerkning**

**IDENTITET**

- Kjennermerke
- Understellsnummer
- Dokumentasjon utstyr/godkjenning
- Nøkler

**ASSISTENTSYSTEMER OG DIAGNOSE**

- Kamera
- Sensor
- Systemfunksjoner
- Diagnose
- Prøvekjøring

**EKSTERIØR**

- Lakk
- Antirustbehandling
- Under bil
- Panser
- Dører
- Bakluke
- Låser/tyverisikring
- Skjermer
- Speil
- Korrosjon
- Vinduspussere/-spyler
- Verktøy/nødutstyr
- Dekk/Felger
- Hjulmuttere/-bolter
- Døråpning
- Terskler/innlastningssone
- Støtfanger
- Grill
- Tak
- Frontvindu
- Vinduer
- Kanal
- Stolpe
- Alle flater
- Ladeluke/tanklokk

**LYS**

- Lys foran
- Lys bak
- Markeringslys
- Retningslys
- Nødsignallys
- Parkeringslys
- Refleks
- Andre lys

**MOTOR**

- Batteri(er)
- El/hybrid batteripakke
- Elektroniske styresystemer
- Lekkasje
- Motorfester/-demper
- Service
- Startmotor
- Trekkraft

**HJULOPPHENG/STYRING**

- Retningsstabilitet/selvoppretting
- Ratt/styringsmekanisme
- Hjulager
- Fjærer/støtdemper
- Ledd
- Stabilisatorer/stag
- Forstilling
- Bakstilling

**BREMSER**

- Bremsfunksjon
- Parkeringsbrems
- Bremskraftforsterker
- Bremsvæske
- Lekkasje
- Rør/slanger
- Skiver
- Bremseskjold

**GIR OG DRIVLINJE**

- Girkasse
- Differensial
- Aksler
- Fordelingskasse

**INTERIØR**

- Dashbord
- Instrumenter og brytere
- Midtkonsoll/midtarmlene
- Dørtrekk
- Seter
- Taktrekk
- Tepper/bekledning
- Vindusheiser
- Bilbelte
- Varme/AC/Klima
- Signalhorn/Lydsignal
- Multimedia
- Multifunksjonsratt
- Ratt
- Deksel

**OPPLYSNINGER/KLARGJØRING**

- Opplysninger
- Interiør
- Øvrig utstyr/klargjøring
- Annet

Det tas forbehold om mulige avvik i kontrollpunktene avhengig av biltype og modellvariant

## Vilkår, tilstandsrapport

### Hva som er vurdert, forutsetninger for vurderingen

Tilstandsrapporten beskriver bilens tilstand på testtidspunktet med det utstyret som var i og på bilen.

Den tekniske vurderingen av bilen er gjort med utgangspunkt i bilens alder og kjørelengde. Rapporten beskriver om bilens tilstand vurderes som normal ut fra bilens alder og kjørelengde og/eller om det er anmerkninger eller øvrige kommentarer. Kontrollpunktene som er vurdert er listet opp i rapporten.

Bilen er ikke demontert ved vurderingen, og tilstandsrapporten påpeker dermed ikke eventuelle feil som kun kan avdekkes ved demontering eller ved lengre tids bruk ut over ordinær prøvekjøring.

Kapasiteten på driftsbatteriet på el- og hybridbiler er ikke målt, og er derfor ikke en del av tilstandsrapport

Feilmeldinger som bilens produsent har gitt tilgang til og som er tilgjengelige på vurderingstidspunktet/testtidspunktet er avlest. Avlesing av feilmeldinger skjer med tilgjengelig diagnoseutstyr. Ved usikkerhet omkring feilkodene anbefales videre undersøkelser.

Bilen er prøvekjørt, men kun ved en kortere tur. Tekniske egenskaper ved bilen som forutsetter spesielle kjøreforhold er kun vurdert om kjøreforholdene på vurderingstidspunktet gjorde dette mulig.

Periodiske feil og avvik for eksempel ved oljeforbruket på fossile biler kan forekomme uten at dette kan avdekkes, ettersom vurderingen kun gir et øyeblikksbilde av bilens tilstand.

---

Sted og Dato

---

Sted og Dato

---

Signatur selger

---

Signatur kjøper

Selger og kjøper bekrefter med sine underskrifter at ved inngåelsen av kjøpsavtalen ble tilstandsrapporten gjennomgått med kjøper, og at det spesielt ble informert om avvik fra kravene i forbrukerkjøpslovens § 15 i de tilfeller slike fremkommer i rapporten, og at kjøper aksepterer disse avvikene.