

VH74647 - 2016 Peugeot 2008 1.2 PURETECH ACTIVE Offroad

Km.stand	124 550	Bruktimportert	Nei	Reg.reim skiftet, dato	05.01.2021
Ant. nøkler	1	Antirustgaranti	Ja	Reg.reim skiftet, km	73 465
Drivstoff	Bensin	Heftelser	Nei	Siste service, dato	11.02.2026
Farge	Grå	Koll.puter utkoblet	Nei	Siste service, km	121 822
Egenvekt	1140	Medfølger sommerdekk	Nei	PKK utført	01.11.2024
Effekt	110	Medfølger vinterdekk	Ja	Servicehefte/servicer fulgt	Ja / Nei
Chassisnr.	VF3CUHNZTFY159083	Tilhengerfeste	Ja	Vognmappe m/instruksjonsbok	Ja
Første reg.	13.01.2016	Er prøvekjørt	Ja	Utskrift dato	08.05.2026

FORKLARING:  = I orden  = Defekt - = Ikke testet

Identitet

1.1		Understellsnr.
1.2		Kjennemerke
1.3		Dokumentasjon/godkjenninger
1.4		Nøkler

Eksteriør

2.1		Lakk
2.2		Antirustbehandling/under bil
2.3		Panser
2.4		Kanaler
2.5		Dører/bakluke
2.6		Låser/tyverisikring
2.7		Skjermer
2.8		Støtfanger/grill
2.9		Sensorer/parkeringsensor
2.10		Tak/Takluke/Panoramatak
2.11		Cabriolet/Hardtop
2.12		Speil
2.13		Elektronisk forb. til tilhenger
2.14		Rust
2.15		Frontvindu/vinduer
2.16		Vinduspussere/-spyler
2.17		Dekk/reservehjul
2.18		Felger
2.19		Hjulmuttere/-bolter
2.20		Avtagbar tilhengerkule
2.21		Tilhengerfeste

Utvendig lys

3.1		Lysfunksjon foran
3.2		Lysfunksjon bak
3.3		Markeringslys
3.4		Retningslys
3.5		Nødsignallys
3.6		Parkeringslys
3.7		Refleks
3.8		Andre lys

Interiør og instrumenter

4.1		Dashbord
4.2		Instrumenter og brytere
4.3		Midtkonsoll/midtarmlene
4.4		Dørtrekk
4.5		Seter
4.6		Taktrekk
4.7		Tepper/bekledning
4.8		Bagasjeromskjuler
4.9		Vindusheiser
4.10		Bilbelte
4.11		Airbager
4.12		Varme/AC/Klima
4.13		Signalhorn/Lydsignal
4.14		Radio/CD/audio/iPod/USB
4.15		Navigasjon
4.16		Refleksvest
4.17		Varseltrekant
4.18		Skillevegg varerom





Motor

5.1		Avlesning av feilkoder
5.2		Batteri
5.3		Tenningsanlegg
5.4		Drivstoffanlegg
5.5		Dynamo/lading
5.6		Eksosanlegg
5.7		Elektroniske styresystemer
5.8		Kjølesystem/vannpumpe
5.9		Motorfester/demper
5.10		Oljeforbruk/Røykutvikling
5.11		Service
5.12		Start/arbeidslyd
5.13		Trekraft
5.14		Turbo/Ladeluftkjøler/Kompressor
5.15		Dieselpumpe/dyser/gløding

Miljø

6.1		Støy
6.2		Avgass
6.3		Lekkasjer (forurensing)

Gir og drivlinje

7.1		Girkassefunksjon
7.2		Differensial funksjon
7.3		Clutch/kobling
7.4		System for stabilitet (ESP)

Hjuloppheng og styring

8.1		Ratt/styringsmekanisme
8.2		Ledd
8.3		Retningstabilitet/selvopprettig
8.4		Aksler
8.5		For-/bakstilling
8.6		Fjærer/luftbelger
8.7		Stabilisatorstag
8.8		Hjullager

Brems

9.1		Bremsefunksjon/ABS
9.2		Pedal/vandring
9.3		Parkeringsbrems betjening
9.4		Bremsekraftforsterker
9.5		Lasteavhengig ventil
9.6		Bremsebelegg
9.7		Tromler/Skiver
9.8		Rør/slanger
9.9		Lekkasjer
9.10		Bremsevæske

GENERELL BESKRIVELSE

Bilen har normal bruksslitasje ift. alder

Dato: 08.05.2026 Signatur selger

Dato: 08.05.2026 Signatur kunde

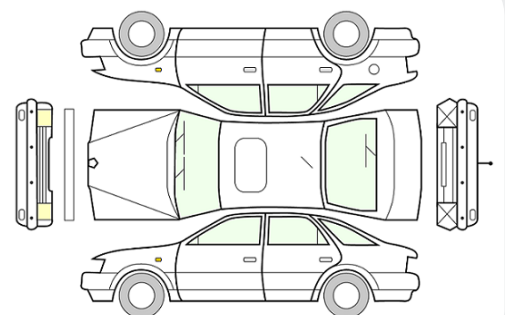

KOMMENTARER

- 2.1 Eksteriør - Lakk - Oversiktsbilder av bilen
- 2.1 Eksteriør - Lakk - Noe riper rundt om
- 2.8 Eksteriør - Støtfanger/grill - Deksel over grill, i motorrom, er knekt flere plasser
- 2.8 Eksteriør - Støtfanger/grill - Grill i framfanger er løs på høyre side, ser ut som det er knekt flere plasser
- 2.8 Eksteriør - Støtfanger/grill - Begge lykter i bakfanger sitter ikke helt på plass
- 2.14 Eksteriør - Rust - Rust finnes
- 5.1 Motor - Avlesning av feilkoder - Feilkoder lagret i drive og lagt ved ordre
- 5.2 Motor - Batteri - Batteritest
- 5.11 Motor - Service - Servicehefte. Service ikke fulgt iht. fabrikantens anbefalinger
- 8.5 Hjuloppheng og styring - For-/bakstilling - Slakke i bærekule høyre side

BILDER



2.1 Oversiktsbilder av bilen



2.1 Oversiktsbilder av bilen



2.1 Oversiktsbilder av bilen



2.1 Oversiktsbilder av bilen



2.14 Rust finnes

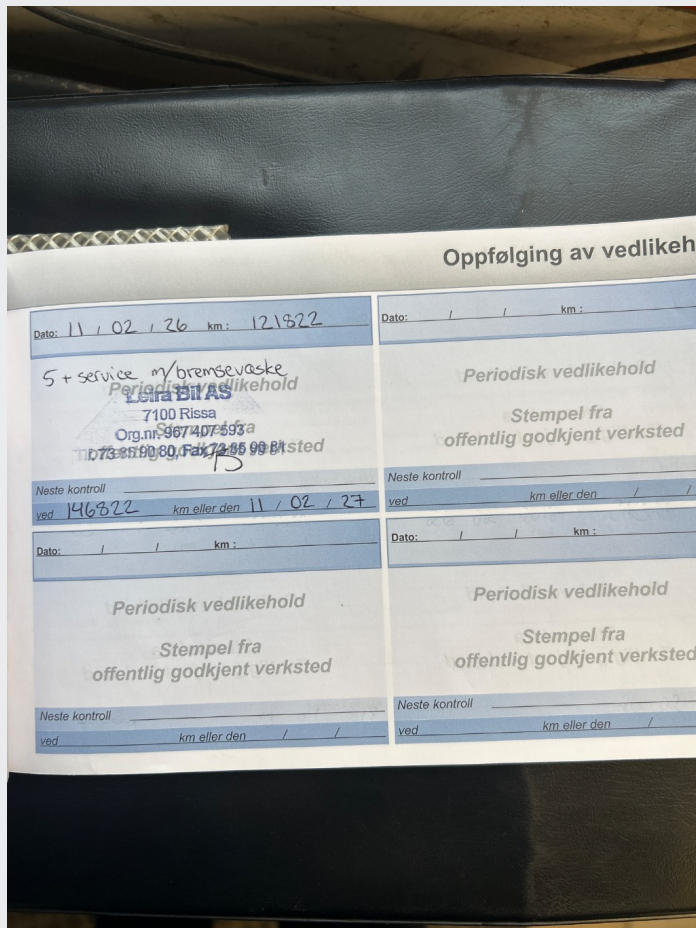

5.11 Servicehefte. Service ikke fulgt iht. fabrikantens anbefalinger

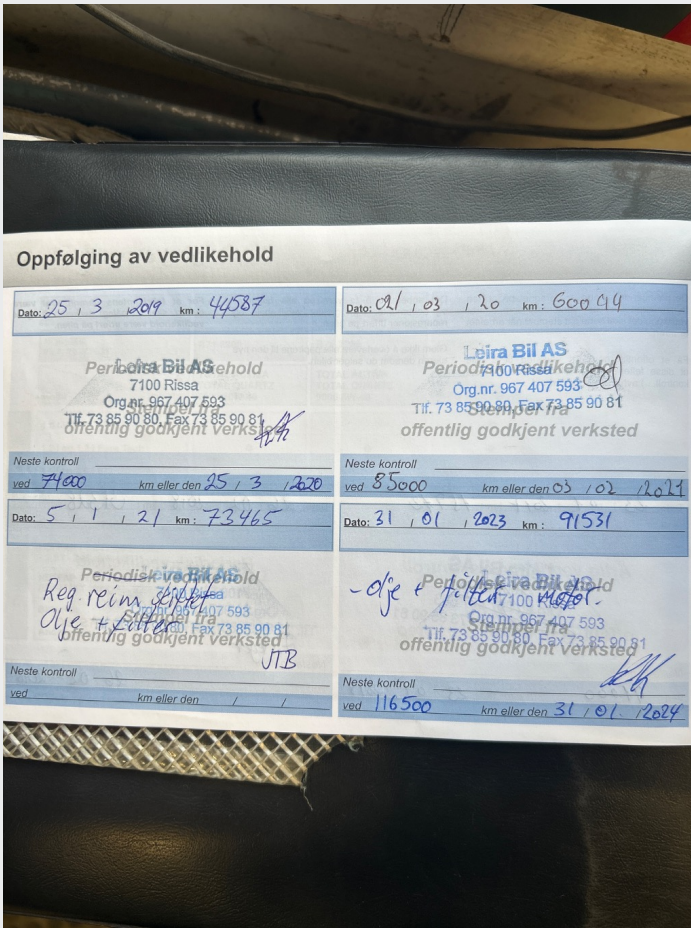

5.11 Servicehefte. Service ikke fulgt iht. fabrikantens anbefalinger

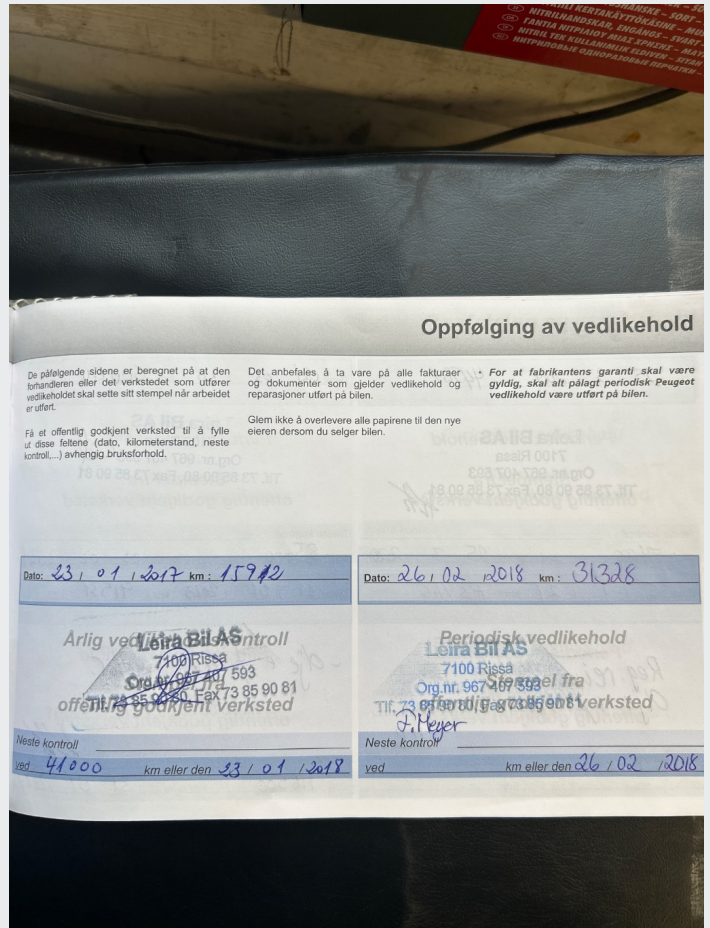

5.11 Servicehefte. Service ikke fulgt iht. fabrikantens anbefalinger

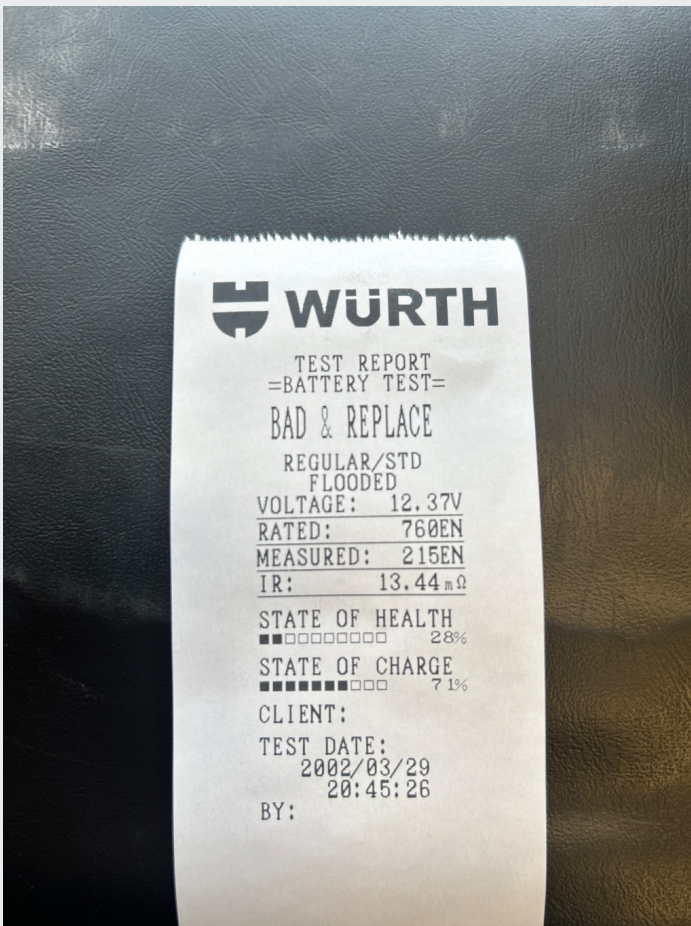

5.2 Batteritest



2.8 Deksel over grill, i motorrom, er knekt flere plasser



2.8 Deksel over grill, i motorrom, er knekt flere plasser



2.8 Grill i framfanger er løs på høyre side, ser ut som det er knekt flere plasser



2.8 Grill i framfanger er løs på høyre side, ser ut som det er knekt flere plasser



2.1 Noe riper rundt om



2.1 Noe riper rundt om



2.1 Noe riper rundt om



2.1 Noe riper rundt om



2.1 Noe riper rundt om



2.1 Noe riper rundt om



2.1 Noe riper rundt om



2.1 Noe riper rundt om



2.1 Noe riper rundt om



2.1 Noe riper rundt om



2.1 Noe riper rundt om



2.1 Noe riper rundt om



2.1 Noe riper rundt om



2.1 Noe riper rundt om



2.1 Noe riper rundt om



2.1 Noe riper rundt om



2.1 Noe riper rundt om



2.8 Grill i framfanger er løs på høyre side, ser ut som det er knekt flere plasser



2.8 Grill i framfanger er løs på høyre side, ser ut som det er knekt flere plasser



2.8 Begge lykter i bakfanger sitter ikke helt på plass



2.8 Begge lykter i bakfanger sitter ikke helt på plass



2.1 Noe riper rundt om

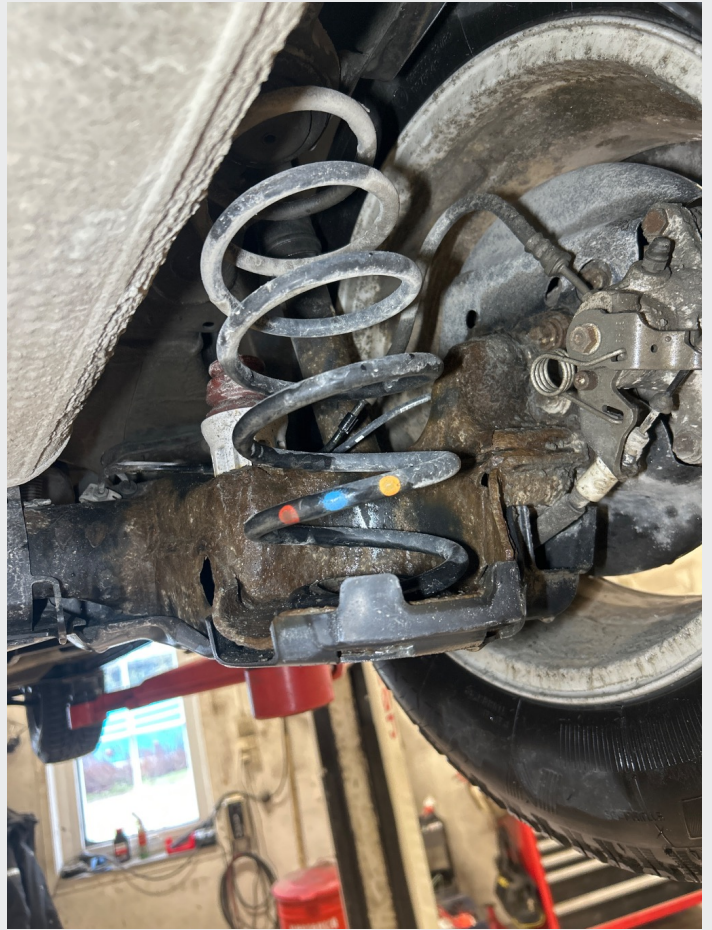

2.14 Rust finnes



2.14 Rust finnes



2.14 Rust finnes

PRØVEKJØRING / TESTFORHOLD

Prøvekjørt	Føreforhold	Maks hastighet	Unormal lyd
Ja	Vått	64 km/t	Nei

DEKK / BREMSER

Målt i millimeter	VF	HF	VB	HB	Prod. uke
Sommerdekk	0	0	0	0	
Vinterdekk	6.5	6.5	7	7	Uke 25, 2024
Bremseklosser	90%	90%	80%	80%	