

6269185

# NAF Bruktbiltest

**Testdato**  
04.05.2026

## Kunde

Navn	Auksjonen.no As
Medlemsnummer	94448735
Adresse	Døvleveien 23
Postnummer og -sted	3170 SEM
Telefon	33300540
Ekstern referanse	590142



## Kjøretøy

Bilmerke	Isuzu	Motorstørrelse	1898 cm <sup>3</sup>
Modell	N/A	Motoreffekt	120 kW
Type	BTF	Aksler i drift	2
Registreringsnr.	NH16209	Drivstofftype	Diesel
Understellsnr.	MPATFS87JPT008814	Kjøretøygruppe	315
Km.stand.	54723	Bruktimportert	Nei
Farge	Svart	Registreringsår	2023
Karosseritype	Pick-up	Registrert første gang	12.06.2023
		Frist for neste EU kontroll	11.06.2027



## Informasjon

NAF Bruktbiltest (BBT) er en uavhengig vurdering av kjøretøyets tekniske tilstand iht. definerte kontrollpunkter. De aktuelle kontrollpunktene fremkommer i testen og vurderes / bedømmes etter NAF sine definisjoner og retningslinjer som også hensyntar bilens alder og km-stand.

NAF anmerker kun feil, mangler og avvik som avdekkes på testtidspunktet. Forutsetninger for utført test er angitt på side 2 i denne rapporten. NAF demonterer ikke for kontroll. Det kan være indikasjon knyttet til tekniske forhold som krever ytterligere utredning for å kunne fastslå omfang. Det kan også være periodiske feil som ikke kan avdekkes på testtidspunktet. Se utfyllende leveransebeskrivelse side 6.

NAF Bruktbiltest er utført på oppdrag av bilforhandler. Alle henvendelser til testen og øvrige forhold til bilens tekniske tilstand må avklares mellom kjøper av bilen og bilforhandler testen er utstedt til.



6269185

## Testresultater

Ref.Id	Repareres	Resultat	Beskrivelse
4.1	Service/ Dokum.	Iht. servicehefte/servicedokumentasjon er ikke alle servicer fulgt	Kjørelengde mellom servicer er overskredet
8.6	Parkeringsbrems	For stor dødgang	
86.1	Lakk / karosseri utvendig	Skadet:	Støtfanger foran
86.14		Steinsprut/lakksår	Høyre bakdør
97.1	Døråpning	Sår eller skade:	Venstre fordør, Venstre bakdør, Høyre bakdør
103.2	Interiør generelt	Rens utover normal vask og klargjøring	

Ref.Id	Opplysning	Resultat	Beskrivelse
1.16	Kjøreegenskaper	* Ratt noe ut av midtstilling	
6.16	Bremseskiver	Overflaterust eller mindre enn 25% av overflaten rustet	Begge sider foran
23.5	Full systemskann	Ikke avlest grunnet kommunikasjonsproblemer med styresystemer	
29.11	Oljenivå motor	Lavt oljenivå	
67.33	Ekstra hjulsett	* Ekstra hjulsett følger ikke med. Annen dekk/felg kombinasjon ikke tillatt uten ny godkjenning. 13.06.2023	
81.9	Frontrute	Noe steinsprut	
86.21	Lakk / karosseri utvendig	Diverse småbulker/lakkriper	
86.30		Lakk/karosseri er vurdert, men vanskelig når bilen er:	Delvis foliert
86.36		* Diverse steinsprut/lakksår	
93.5	Taktrekk	Skittent taktrekk	
97.5	Døråpning	Sår eller skade:	Høyre fordør

## Servicehistorikk

Servicehistorikk er vedlagt

## Testforhold

**Maks hastighet ved prøvekjøring** 60 km/t  
**Utetemperatur ved prøvekjøring** 10 °C  
**Føreforhold ved prøvekjøring** Tørt  
**Er bilen skitten eller nediset:** Nei



6269185

Prøvekjøring	Elektriske anlegg
1 - Kjøreegenskaper	<input type="radio"/> 44 - Instrument belysning <input checked="" type="checkbox"/>
	45 - Instrumenter <input checked="" type="checkbox"/>
	47 - Elektrisk vindusheis <input checked="" type="checkbox"/>
	48 - Oppvarmet bakrute <input checked="" type="checkbox"/>
	<input checked="" type="checkbox"/> 49 - Kupevifte <input checked="" type="checkbox"/>
	50 - Varmeapparat / klimaanlegg (AC) <input checked="" type="checkbox"/>
	<input checked="" type="checkbox"/> 51 - Vindusvisker, spylar (foran/bak) <input checked="" type="checkbox"/>
	<input type="radio"/> 53 - Sentrallås <input checked="" type="checkbox"/>
	<input checked="" type="checkbox"/> 54 - Setevarmer <input checked="" type="checkbox"/>
	<input checked="" type="checkbox"/> 56 - Drivrem generator <input checked="" type="checkbox"/>
Bremser	Hjul, dekk, felg
5 - Bremsbelegg	65 - Dekk <input checked="" type="checkbox"/>
6 - Bremseskiver	66 - Felg <input checked="" type="checkbox"/>
7 - Bremsetromler	67 - Ekstra hjulsett <input checked="" type="checkbox"/>
8 - Parkeringsbrems	68 - Hjullager <input checked="" type="checkbox"/>
10 - Bremsevæsknivå	
12 - Bremsørør	Styring
13 - Bremseslanger	71 - Ratt, rattaksel, ledd <input checked="" type="checkbox"/>
14 - Bremskraftforsterker	72 - Styresnekke, tannstang <input checked="" type="checkbox"/>
15 - Brems pedal	73 - Styrestag/ledd <input checked="" type="checkbox"/>
	74 - Styreservo <input checked="" type="checkbox"/>
Lys og signaler	Hjuloppheng
17 - Lys <input checked="" type="checkbox"/>	75 - Støtdempere <input checked="" type="checkbox"/>
19 - Refleks <input checked="" type="checkbox"/>	76 - Stabilisator <input checked="" type="checkbox"/>
20 - Lyd / lyssignaler <input checked="" type="checkbox"/>	77 - Fjærer / fjærbein <input checked="" type="checkbox"/>
21 - Varsellamper <input checked="" type="checkbox"/>	78 - Opphengs- / bærearmer foraksel <input checked="" type="checkbox"/>
22 - Varsellamper utvidet <input checked="" type="checkbox"/>	79 - Opphengs- / bærearmer bakaksel <input checked="" type="checkbox"/>
	<input type="radio"/> 80 - Travers <input checked="" type="checkbox"/>
e-Diagnose	Karosseri
23 - Full systemskann <input type="radio"/>	81 - Frontrute <input type="radio"/>
	82 - Siderute/bakrute <input checked="" type="checkbox"/>
	83 - Dør-/panseråpner <input checked="" type="checkbox"/>
	84 - Lås <input checked="" type="checkbox"/>
	86 - Lakk / karosseri utvendig <input checked="" type="checkbox"/>
	87 - Utvendig speil <input checked="" type="checkbox"/>
	88 - Underside <input checked="" type="checkbox"/>
	89 - Understellsnummer <input checked="" type="checkbox"/>
	90 - Tilhengerfeste <input checked="" type="checkbox"/>
Motor	
27 - Motor virkemåte <input checked="" type="checkbox"/>	
28 - Utvendig tilstand motor <input checked="" type="checkbox"/>	
29 - Oljenivå motor <input type="radio"/>	
30 - Kjølevæske <input checked="" type="checkbox"/>	
31 - Kjølevifte <input checked="" type="checkbox"/>	
32 - Kjølesystem <input checked="" type="checkbox"/>	
33 - Eksosanlegg <input checked="" type="checkbox"/>	
35 - Motorfester <input checked="" type="checkbox"/>	
36 - Drivstofftank, rør, slange <input checked="" type="checkbox"/>	
37 - Registerreim <input checked="" type="checkbox"/>	
Drivverk	
40 - Girkasse (automatisk) <input checked="" type="checkbox"/>	
41 - Differensial <input checked="" type="checkbox"/>	
42 - Drivaksler <input checked="" type="checkbox"/>	
43 - Mellomaksel <input checked="" type="checkbox"/>	



6269185

## Interiør

91 - Dashbord / midtkonsoll	✓
92 - Luftdyse kupé	✓
93 - Taktrekk	○
94 - Solskjerm	✓
95 - Innvendig speil	✓
96 - Dørtrekk	✓
97 - Døråpning	R
98 - Seter	✓
99 - Bilbelte	✓
100 - Gulvmatter/-teppe	✓
102 - Laste-/bagasjerom	✓
103 - Interiør generelt	R



6269185

## Måleverdier

Ref.Id	Punkt	Fråse	Måleverdi
3.1	Nøkler / Utstyr	Antall nøkler:	2 stk
6	Bremseskiver		Kontrollert visuelt
30.1	Kjølevæske	Kjølevæskens frysepunkt, frostsikker ned til minus:	40 °C
37	Registerreim		Bilen har registerkjede
50	Varmeapparat / klimaanlegg (AC)		Åpenbar kjøleeffekt
65.1	Dekk	Mønsterdybde VF	7,00 mm
65.2		Mønsterdybde HF	6,50 mm
65.3		Mønsterdybde VB	5,50 mm
65.4		Mønsterdybde HB	5,50 mm
65.5		Bilen er utrustet med:	Piggfrie vinterdekk
66.1	Felg	Felg montert på bilen:	Lettmetallfelg
67	Ekstra hjulsett		Ikke målt grunnet manglende tilgjengelighet



6269185

## Leveransebetingelser

### 1. Testrapporten

Testrapporten inneholder identifikasjon av kjøretøy og kunde samt beskrivelse av testens omfang med måleresultater der det foreligger.

### 2. Bedømming–vurderingsdefinisjon

Forklaring til bokstavkodene som benyttes ved PDF rapport:

V = Normalt. Tilstand vurdert «normal» iht. kjøretøyets alder og kjørelengde

R = Reparasjon. Anbefaler utbedring iht. kontrollpunkt

O = Opplysning. Informasjon iht. kontrollpunkt og/eller kjøretøy

S = Skiftet. Kontrollpunkt inkl. komponentskifte

J = Justert. Kontrollpunkt inkl. justering

I = Ikkeutført. Kontrollpunkt ikke vurdert

### 3. Gjennomføring av test.

Test utføres på et NAF Senter hvis ikke annet er beskrevet.

### 4. Eiendomsrett

Testens resultat tilhører NAFs kunde. Kundens navn er registrert på side 1 i testrapporten, og eventuelle henvendelser i forbindelse med testen må utføres av registrert kunde. Testresultatene leveres ikke ut til andre uten samtykke fra NAFs kunde.

### 5. Demontering

NAF demonterer ikke for kontroll/vurdering, og kan dermed ikke påpeke feil som kun avdekkes ved demontering. Dersom NAF oppdager avvik der det trengs demontering for kontroll/vurdering, vil dette anmerkes i testrapporten.

### 6. Prøvekjøring, periodiske feil og fremtidige problemer

NAF anmerker kun feil og avvik som oppdages på testtidspunktet. Periodiske feil/avvik kan forekomme uten at dette avdekkes pga. manglende symptom(fremtredelse) ved testtidspunktet. Det er ikke mulig å forutse framtidige problemer, feil eller avvik.

NAF prøvekjører bilen kun i begrenset grad.

### 7. Avlesing av elektronisk lagrede feilkoder via kjøretøyets OBD kontakt

NAF leser feilkoder på de elektroniske styresystemene som bilprodusenten har gitt tilgang til. Tilgang kan variere mellom ulike bilmerker og modeller og systemene leses med det testutstyret som benyttes av NAF. Det skilles ikke mellom permanente og periodiske feilkoder. NAF kan ikke påvise avvik i bilens oppgitte kilometerstand ved hjelp av diagnose.

### 8. NAFs ansvar

NAF har vurdert alle kontrollpunkter i den aktuelle testrapporten i henhold til NAFs definisjoner og retningslinjer. Kontrollpunkter som ikke omtales i rapporten er ikke inkludert eller vurdert.

Feil/avvik som avdekkes i etterkant av testen, kan ikke lastes NAF uten at det dokumenteres at følgende kumulative vilkår foreligger:

- feil/avvik må anses å ha foreligget ved testtidspunktet
- feil/avvik kan avdekkes etter gjeldende definisjoner og retningslinjer(innhold) av kontrollpunkt ved testtidspunktet
- feil/avvik kan avdekkes ved benyttet testutstyr i NAF ved testtidspunktet
- feil/avvik kan avdekkes ved gjeldende testforutsetninger ved testtidspunktet
- feil/avvik medfører konsekvenstap
- NAF har opptrådt uaktsomt ved testtidspunktet

### 9. Klageadgang næringsmarked

Testens resultat tilhører NAFs kunde. Kundens navn er registrert på side 1 i testrapporten. Ved eventuelle uoverensstemmelser i forbindelse med levert dokumentasjon, skal kunde ta dette opp med NAF. NAF er forretningsmessig leverandør til kunde og forholder seg kun til denne avtalepart.

Alle reklamasjoner må være NAF i hende skriftlig senest 10 dager etter at testen er utført.

### 10. Reklamasjonsansvaret til NAF

Ved uoverensstemmelse mellom tekst og bilder i testrapport og ett av disse viser riktig tilstand, er feilen ikke reklamasjonsgrunn.

NAF AS er ikke ansvarlig for feil i opplysninger som er hentet elektronisk fra 3. -part.

NAF AS kan kreve at bilen stilles til disposisjon for kontroll.

Ved reklamasjon kan NAF AS forlange å få mulighet til å reparere på eget verksted.

Hvis kjøper starter reparasjon på annet verksted uten skriftlig godkjenning fra NAF AS bortfaller retten til å kreve utgiften refundert av NAF AS.

Ved reparasjon på kjøpers verksted beregnes priser etter NAF AS sine innkjøpspriser (Meca eller tilsvarende) og selvkost på timepris. Benyttes DBS-systemet som grunnlag for delepriser benyttes importørpriser uten fraktpåslag.

Arbeidstidsettes iht. Haynes Pro med faktor 1

Diagnoserapport vedlegges der kunden har bestilt dette. Diagnoserapporten betraktes som en del av testrapporten.

Reklamasjonskravets størrelse er under alle omstendigheter oppad begrenset til prisen på testen, med mindre noe annet er særskilt avtalt.

NAF AS anbefaler at budgivere selv inspiserer objektet.



6269185

## Bilder og vedlegg



1. Generelt



2. Generelt



3. Generelt

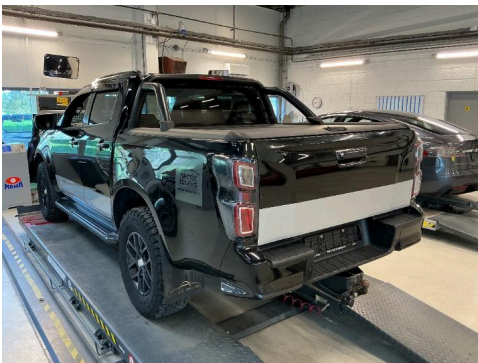

4. Generelt



5. Generelt



6. Generelt



7. Generelt



8. Generelt



9. Generelt



10. Generelt

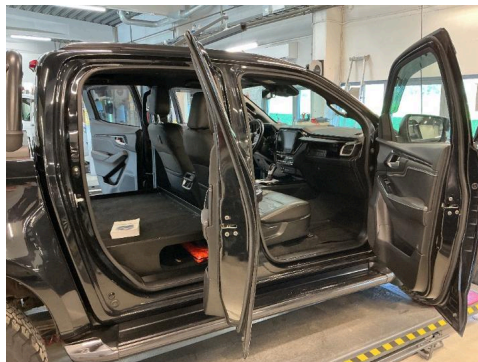

11. Generelt



12. Generelt



6269185

### Bilder og vedlegg



13. Generelt



14. Generelt



15. Generelt



16. Generelt



17. Generelt



18. Generelt



19. Generelt

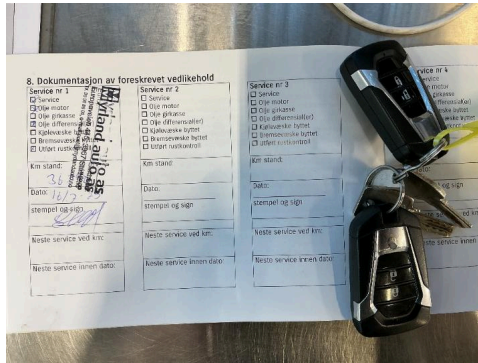

20. Generelt



21. Generelt



22. Generelt



23. Generelt



24. Generelt



6269185

## Bilder og vedlegg



25. Generelt



26. Generelt



27. Generelt



28. Generelt

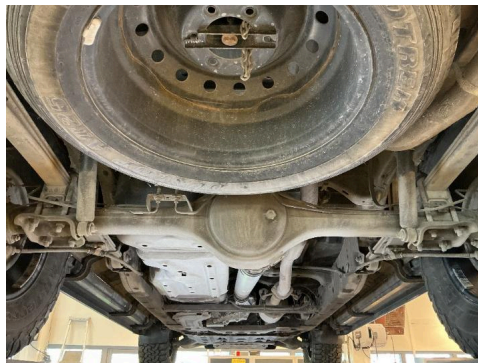

29. Generelt

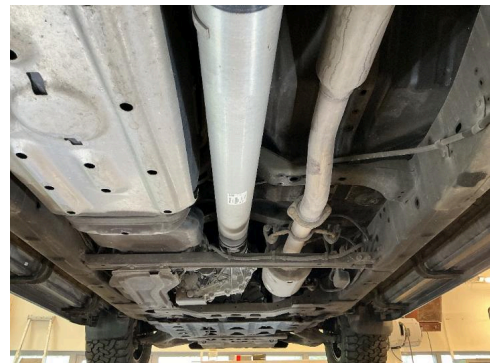

30. Generelt



31. Generelt



32. Generelt



33. Generelt



34. Generelt



35. Generelt



36. Generelt



6269185

## Bilder og vedlegg



37. Generelt



38. Generelt



39. Generelt



40. Generelt



41. Generelt



42. Generelt