



6284937

NAF Bruktbiltest

Testdato
08.05.2026

Kunde

Navn	Auksjonen.no As
Medlemsnummer	94448735
Adresse	Døvleveien 23
Postnummer og -sted	3170 SEM
Telefon	33300540
Ekstern referanse	590988



Kjøretøy

Bilmerke	Volkswagen	Motorstørrelse	- cm ³
Modell	ID.BUZZ CARGO PRO 4MOTION	Motoreffekt	- kW
Type	EBN	Aksler i drift	2
Registreringsnr.	EN28602	Drivstofftype	Elektrisk
Understellsnr.	WV1ZZZEB9SH042639	Kjøretøygruppe	315
Km.stand.	76105	Bruktimportert	Nei
Farge	Hvit	Registreringsår	2025
Karosseritype	Integrert førerhus	Registrert første gang	19.05.2025
		Frist for neste EU kontroll	18.05.2029



Informasjon

NAF Bruktbiltest (BBT) er en uavhengig vurdering av kjøretøyets tekniske tilstand iht. definerte kontrollpunkter. De aktuelle kontrollpunktene fremkommer i testen og vurderes / bedømmes etter NAF sine definisjoner og retningslinjer som også hensyntar bilens alder og km-stand.

NAF anmerker kun feil, mangler og avvik som avdekkes på testtidspunktet. Forutsetninger for utført test er angitt på side 2 i denne rapporten. NAF demonterer ikke for kontroll. Det kan være indikasjon knyttet til tekniske forhold som krever ytterligere utredning for å kunne fastslå omfang. Det kan også være periodiske feil som ikke kan avdekkes på testtidspunktet. Se utfyllende leveransebeskrivelse side 6.

NAF Bruktbiltest er utført på oppdrag av bilforhandler. Alle henvendelser til testen og øvrige forhold til bilens tekniske tilstand må avklares mellom kjøper av bilen og bilforhandler. Testen er utstedt til.



6284937

Testresultater

Ref.Id	Repareres	Resultat	Beskrivelse
21.3	Varsellamper	Varsellampe for SRS (airbag) lyser	
81.4	Frontrute	Sprekk i frontrute: <ul style="list-style-type: none">• Reparasjonsmetode:Skift	
86.14	Lakk / karosseri utvendig	Steinsprut/lakksår	Bakluke
98.2	Seter	Misfarget/skittent:	Venstre foran, Høyre foran, Midten foran

Ref.Id	Opplysning	Resultat	Beskrivelse
4.13	Service/ Dokum.	Bilen har digital servicebok, denne er ikke kontrollert av NAF	
5.12	Bremsebelegg	Tromler bak ikke demontert, bremsebelegg ikke kontrollert	
6.16	Bremsekiver	Overflaterust eller mindre enn 25% av overflaten rustet	Begge sider foran
10.3	Bremsevæsknivå	Bremsevæskebeholder ikke tilgjengelig for kontroll	
23.5	Full systemskann	Ikke avlest grunnet kommunikasjonsproblemer med styresystemer	
86.36	Lakk / karosseri utvendig	* Diverse steinsprut/lakksår Diverse spor etter folie/dekor	
102.9	Laste-/bagasjerom	* Forventet bruksslitasje	

Servicehistorikk

Elektronisk servicedokumentasjon er ikke sjekket av NAF på grunn av manglende tilgang.

Testforhold

Maks hastighet ved prøvekjøring 60 km/t
Utetemperatur ved prøvekjøring 16 °C
Føreforhold ved prøvekjøring Tørt
Er bilen skitten eller nediset: Nei



6284937

Prøvekjøring	Elektriske anlegg
1 - Kjøreegenskaper	✓ 53 - Sentrallås ✓
Generell informasjon	54 - Setevarmer ✓
3 - Nøkler / Utstyr	✓ 58 - Tilstand 12 volt batteri ✓
4 - Service/ Dokum.	○ 61 - Ladekontakt elbil/hybrid ✓
Bremser	○ 62 - Ladekabel elbil/hybrid ✓
5 - Bremsbelegg	○ 63 - Kabler for fremdriftssystem elbil/hybrid ✓
6 - Bremseskiver	○ 64 - Utv. tilstand fremdriftsbatteri elbil/hybrid ✓
7 - Bremsetromler	Hjul, dekk, felg
8 - Parkeringsbrems	✓ 65 - Dekk ✓
10 - Bremsvæsknivå	○ 66 - Felg ✓
12 - Bremsørør	✓ 67 - Ekstra hjulsett ✓
13 - Bremseslanger	✓ 68 - Hjullager ✓
14 - Bremskraftforsterker	Styring
15 - Brems pedal	✓ 71 - Ratt, rattaksel, ledd ✓
Lys og signaler	72 - Styresnekke, tannstang ✓
17 - Lys	✓ 73 - Styrestag/ledd ✓
19 - Refleks	✓ 74 - Styreservo ✓
20 - Lyd / lyssignaler	Hjuloppheng
21 - Varsellamper	✓ 75 - Støtdempere ✓
22 - Varsellamper utvidet	✓ 76 - Stabilisator ✓
e-Diagnose	77 - Fjærer / fjærbein ✓
23 - Full systemskann	○ 78 - Opphengs- / bærearmer foraksel ✓
Motor	79 - Opphengs- / bærearmer bakaksel ✓
27 - Motor virkemåte	80 - Travers ✓
30 - Kjølevæske	Karosseri
Drivverk	81 - Frontrute R
40 - Girkasse (automatisk)	82 - Siderute/bakrute ✓
42 - Drivaksler	✓ 83 - Dør-/panseråpner ✓
Elektriske anlegg	✓ 84 - Lås ✓
44 - Instrument belysning	86 - Lakk / karosseri utvendig R
45 - Instrumenter	87 - Utvendig speil ✓
46 - Radio / Multimedia	88 - Underside ✓
47 - Elektrisk vindusheis	89 - Understellsnummer ✓
48 - Oppvarmet bakrute	90 - Tilhengerfeste ✓
49 - Kupevifte	
50 - Varmeapparat / klimaanlegg (AC)	
51 - Vindusvisker, spyler (foran/bak)	



6284937

Interiør

91 - Dashbord / midtkonsoll	✓
92 - Luftdyse kupé	✓
93 - Taktrekk	✓
94 - Solskjerm	✓
95 - Innvendig speil	✓
96 - Dørtrekk	✓
97 - Døråpning	✓
98 - Seter	R
99 - Bilbelte	✓
100 - Gulvmatter/-teppe	✓
102 - Laste-/bagasjerom	O
103 - Interiør generelt	✓



6284937

Måleverdier

Ref.Id	Punkt	Fråse	Måleverdi
3.1	Nøkler / Utstyr	Antall nøkler:	2 stk
6	Bremseskiver		Kontrollert visuelt
30.1	Kjølevæske	Kjølevæskens frysepunkt, frostsikker ned til minus:	40 °C
50	Varmeapparat / klimaanlegg (AC)		Åpenbar kjøleeffekt
58	Tilstand 12 volt batteri		Ikke mulig å måle uten demontering
62.1	Ladekabel elbil/hybrid	Antall ladekabler i bilen:	1 stk
65.1	Dekk	Mønsterdybde VF	8,00 mm
65.2		Mønsterdybde HF	8,00 mm
65.3		Mønsterdybde VB	7,50 mm
65.4		Mønsterdybde HB	7,50 mm
65.5		Bilen er utrustet med:	Piggfrie vinterdekk
66.1	Felg	Felg montert på bilen:	Lettmetallfelg
67.1	Ekstra hjulsett	Mønsterdybde	4,00 mm
67.2		Mønsterdybde	4,00 mm
67.3		Mønsterdybde	4,50 mm
67.4		Mønsterdybde	4,50 mm
67.5		Ekstra hjulsett er utrustet med:	Sommerdekk
67.6		Felg på ekstra hjulsett:	Lettmetallfelg

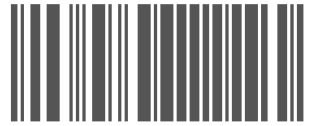

6284937

Leveransebetingelser

1. Testrapporten

Testrapporten inneholder identifikasjon av kjøretøy og kunde samt beskrivelse av testens omfang med måleresultater der det foreligger.

2. Bedømming–vurderingsdefinisjon

Forklaring til bokstavkodene som benyttes ved PDF rapport:

V = Normalt. Tilstand vurdert «normal» iht. kjøretøyets alder og kjørelengde

R = Reparasjon. Anbefaler utbedring iht. kontrollpunkt

O = Opplysning. Informasjon iht. kontrollpunkt og/eller kjøretøy

S = Skiftet. Kontrollpunkt inkl. komponentskifte

J = Justert. Kontrollpunkt inkl. justering

I = Ikkeutført. Kontrollpunkt ikke vurdert

3. Gjennomføring av test.

Test utføres på et NAF Senter hvis ikke annet er beskrevet.

4. Eiendomsrett

Testens resultat tilhører NAFs kunde. Kundens navn er registrert på side 1 i testrapporten, og eventuelle henvendelser i forbindelse med testen må utføres av registrert kunde. Testresultatene leveres ikke ut til andre uten samtykke fra NAFs kunde.

5. Demontering

NAF demonterer ikke for kontroll/vurdering, og kan dermed ikke påpeke feil som kun avdekkes ved demontering. Dersom NAF oppdager avvik der det trengs demontering for kontroll/vurdering, vil dette anmerkes i testrapporten.

6. Prøvekjøring, periodiske feil og fremtidige problemer

NAF anmerker kun feil og avvik som oppdages på testtidspunktet. Periodiske feil/avvik kan forekomme uten at dette avdekkes pga. manglende symptom(fremtredelse) ved testtidspunktet. Det er ikke mulig å forutse framtidige problemer, feil eller avvik.

NAF prøvekjører bilen kun i begrenset grad.

7. Avlesing av elektronisk lagrede feilkoder via kjøretøyets OBD kontakt

NAF leser feilkoder på de elektroniske styresystemene som bilprodusenten har gitt tilgang til. Tilgang kan variere mellom ulike bilmerker og modeller og systemene leses med det testutstyret som benyttes av NAF. Det skilles ikke mellom permanente og periodiske feilkoder. NAF kan ikke påvise avvik i bilens oppgitte kilometerstand ved hjelp av diagnose.

8. NAFs ansvar

NAF har vurdert alle kontrollpunkter i den aktuelle testrapporten i henhold til NAFs definisjoner og retningslinjer. Kontrollpunkter som ikke omtales i rapporten er ikke inkludert eller vurdert.

Feil/avvik som avdekkes i etterkant av testen, kan ikke lastes NAF uten at det dokumenteres at følgende kumulative vilkår foreligger:

- feil/avvik må anses å ha foreligget ved testtidspunktet
- feil/avvik kan avdekkes etter gjeldende definisjoner og retningslinjer(innhold) av kontrollpunkt ved testtidspunktet
- feil/avvik kan avdekkes ved benyttet testutstyr i NAF ved testtidspunktet
- feil/avvik kan avdekkes ved gjeldende testforutsetninger ved testtidspunktet
- feil/avvik medfører konsekvenstap
- NAF har opptrådt uaktsomt ved testtidspunktet

9. Klageadgang næringsmarked

Testens resultat tilhører NAFs kunde. Kundens navn er registrert på side 1 i testrapporten. Ved eventuelle uoverensstemmelser i forbindelse med levert dokumentasjon, skal kunde ta dette opp med NAF. NAF er forretningsmessig leverandør til kunde og forholder seg kun til denne avtalepart.

Alle reklamasjoner må være NAF i hende skriftlig senest 10 dager etter at testen er utført.

10. Reklamasjonsansvaret til NAF

Ved uoverensstemmelse mellom tekst og bilder i testrapport og ett av disse viser riktig tilstand, er feilen ikke reklamasjonsgrunn.

NAF AS er ikke ansvarlig for feil i opplysninger som er hentet elektronisk fra 3. -part.

NAF AS kan kreve at bilen stilles til disposisjon for kontroll.

Ved reklamasjon kan NAF AS forlange å få mulighet til å reparere på eget verksted.

Hvis kjøper starter reparasjon på annet verksted uten skriftlig godkjenning fra NAF AS bortfaller retten til å kreve utgiften refundert av NAF AS.

Ved reparasjon på kjøpers verksted beregnes priser etter NAF AS sine innkjøpspriser (Meca eller tilsvarende) og selvkost på timepris. Benyttes DBS-systemet som grunnlag for delepriser benyttes importørpriser uten fraktpåslag.

Arbeidstidsettes iht. Haynes Pro med faktor 1

Diagnoserapport vedlegges der kunden har bestilt dette. Diagnoserapporten betraktes som en del av testrapporten.

Reklamasjonskravets størrelse er under alle omstendigheter oppad begrenset til prisen på testen, med mindre noe annet er særskilt avtalt.

NAF AS anbefaler at budgivere selv inspiserer objektet.



6284937

Bilder og vedlegg



1. Generelt

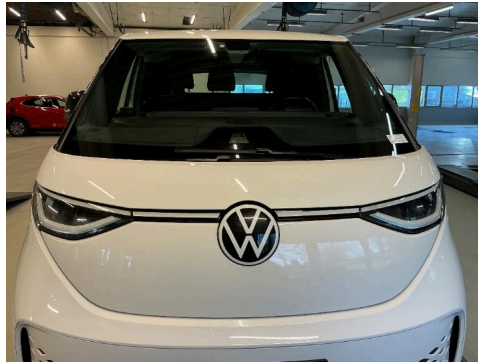

2. Generelt



3. Generelt

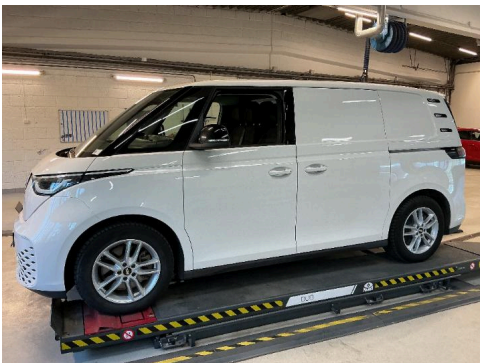

4. Generelt



5. Generelt

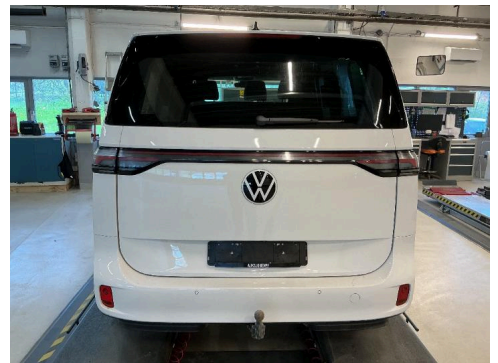

6. Generelt



7. Generelt

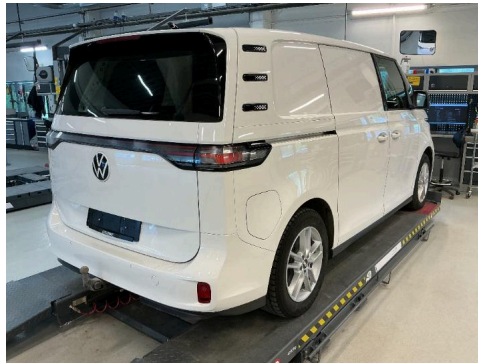

8. Generelt



9. Generelt



10. Generelt



11. Generelt



12. Generelt



6284937

Bilder og vedlegg



13. Generelt



14. Generelt



15. Generelt



16. Generelt



17. Generelt



18. Generelt

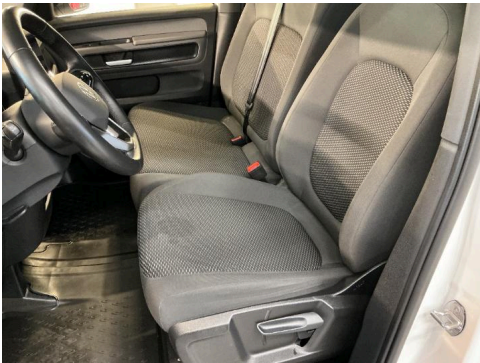

19. Generelt



20. Generelt



21. Generelt



22. Generelt

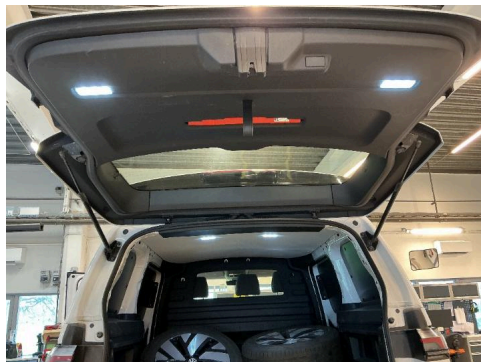

23. Generelt



24. Generelt



6284937

Bilder og vedlegg



25. Generelt



26. Generelt



27. Generelt



28. Generelt



29. Generelt



30. Generelt



31. Generelt



32. Generelt



33. Generelt

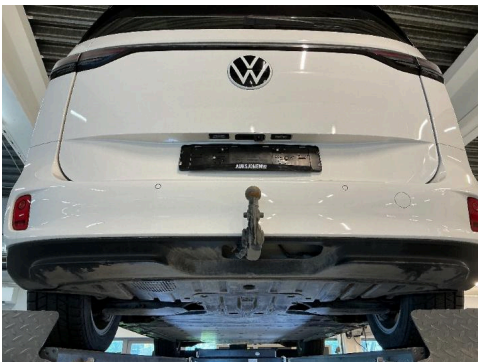

34. Generelt



35. Generelt

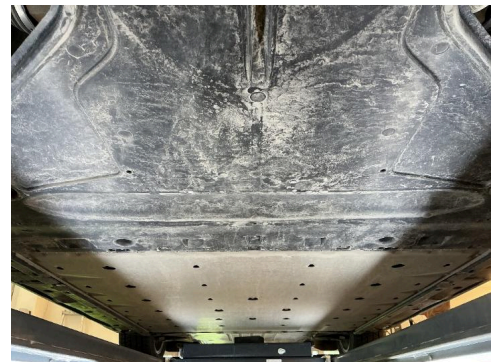

36. Generelt



6284937

Bilder og vedlegg



37. Generelt



38. Generelt



39. Generelt

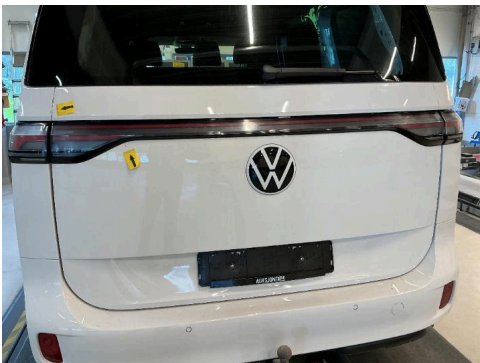

40. Generelt



41. Generelt



42. Generelt



43. Generelt

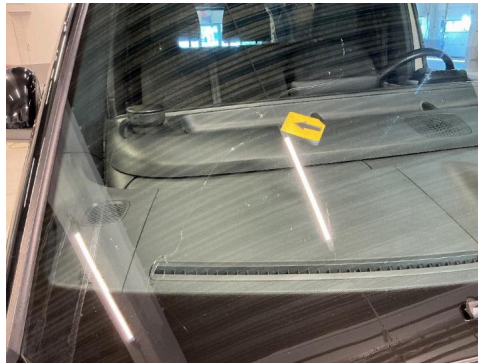

44. Generelt