

## VOLKSWAGEN CADDY / 2KN 125 HK AUTOMAT 2WD

UX68885

148 369 KM

12.10.2017  
Førstegang registrert

Bensin

**CHASSISNR:** WV1ZZZ2KZJX027786

**BRUKTIMPORT:** Nei

**KJØRETØY:** Varebil

**FRIST FOR PKK:** 07.01.2027

Testen er en uavhengig vurdering av kjøretøyets tekniske tilstand med det utstyret som er i bilen på testtidspunktet og kontrolleres iht. definerte kontrollpunkter for bilen.

Vurderingene gjøres ut ifra bilens alder og kilometerstand. Evt. feil fremkommer under Anmerkninger. Viking anmerker kun feil og mangler som avdekkes på testtidspunktet. Punkter som ikke er angitt i testen er ikke kontrollert.



### OPPSUMMERT STATUS PÅ KJØRETØY

Kontrollert

Anmerkninger se neste side



IDENTITET



ASSISTENTSYSTEMER OG DIAGNOSE



EKSTERIØR



LYS



MOTOR



HJULOPPHENG/STYRING



BREMSER



GIR OG DRIVLINJE



INTERIØR



OPPLYSNINGER/KLARGJØRING



PUNKT	BESKRIVELSE	PLASSERING	
<b>Assistentsystemer og diagnose</b>			
1.1	Diagnose	Se diagnosetest.	
<b>Eksteriør</b>			
2.1	Lakk	Generelt mye riper. og steinsprut	
2.2	Under bil	Beskyttelsesplate skadet/mangler.	
2.3	Bakluke	Rust/korrosjon.	
2.4	Skjermer -	Steinsprut med rust.	venstre foran
2.5	Skjermer	Rust.	
2.6	Skjermer -	skvettlapp	venstre foran
2.7	Dekk/Felger	Hjulsett mangler - sommer.	
2.8	Dekk/Felger	Kantkjørt felg. +påbegynt oksidering (4vinter)	
2.9	Støtfanger -	Skade.	foran
2.10	Kanal -	Korrosjon/rust.	venstre
2.11	Kanal -	Skade.	begge
<b>Lys</b>			
3.1	Lys bak -	Defekt / sprukket glass.	begge
<b>Motor</b>			
4.1	Service	Varsler service.	
<b>Hjuloppheng/styring</b>			
5.1	Fjærer/støtdemper -	Støvmansjett defekt.	begge
5.2	Forstilling -	Slitt bærebruforing.	høyre
5.3	Forstilling -	Utslitt bærebruforing.	venstre
<b>Bremser</b>			
6.1	Skiver -	Rust.	alle
<b>Interiør</b>			
7.1	Tepper/bekledning	noen riper og flekker interiør	
7.2	Ratt	Slitt.	
<b>Opplysninger/klargjøring</b>			
8.1	Opplysninger	Dokumentert service, se bilde.	



2.1 Generelt mye riper Og steinsprut



2.1 Generelt mye riper Og steinsprut



2.1 Generelt mye riper Og steinsprut



2.1 Generelt mye riper Og steinsprut



2.1 Generelt mye riper Og steinsprut



2.1 Generelt mye riper Og steinsprut



2.1 Generelt mye riper Og steinsprut



2.1 Generelt mye riper Og steinsprut

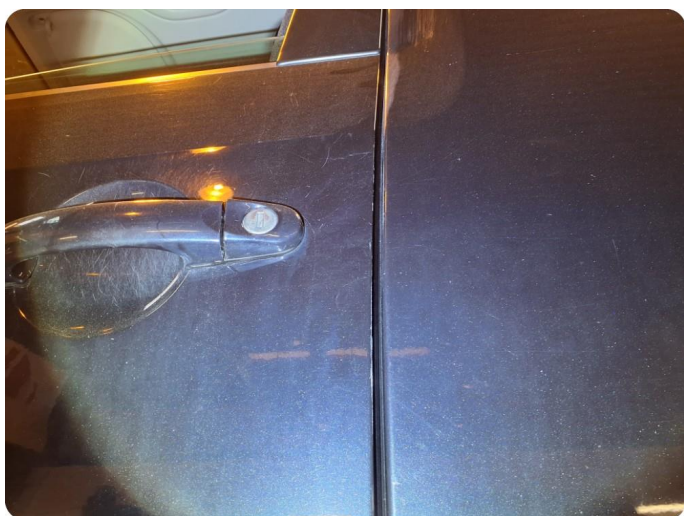

2.1 Generelt mye riper Og steinsprut



2.1 Generelt mye riper Og steinsprut

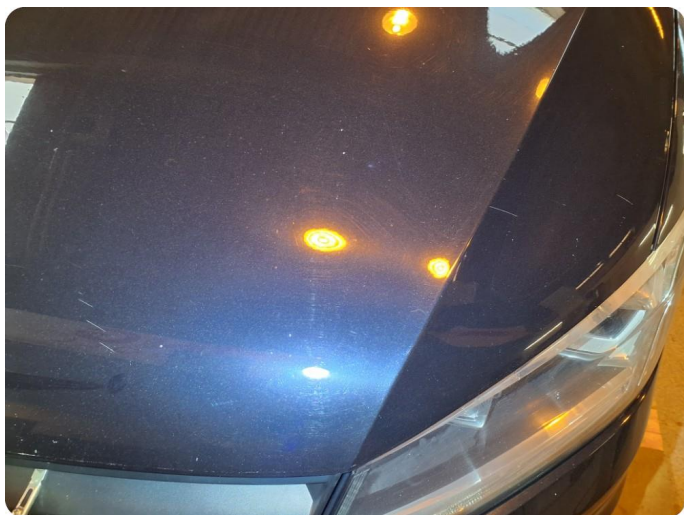

2.1 Generelt mye riper Og steinsprut



2.1 Generelt mye riper Og steinsprut



2.1 Generelt mye riper Og steinsprut



2.1 Generelt mye riper Og steinsprut



2.1 Generelt mye riper Og steinsprut



2.1 Generelt mye riper Og steinsprut



2.1 Generelt mye riper Og steinsprut

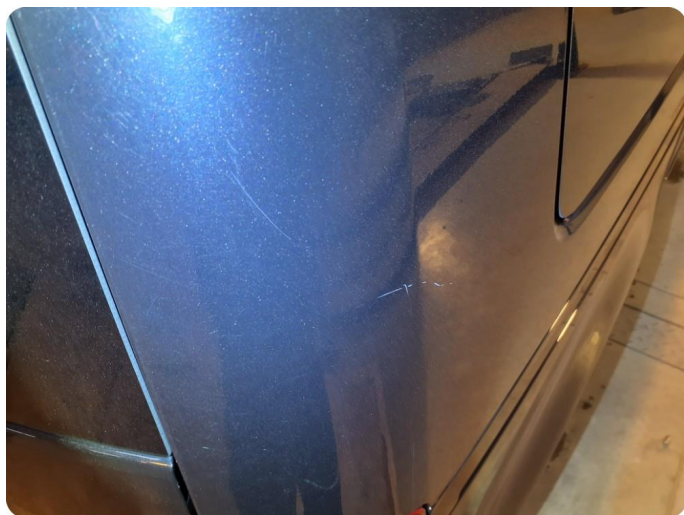

2.1 Generelt mye riper Og steinsprut

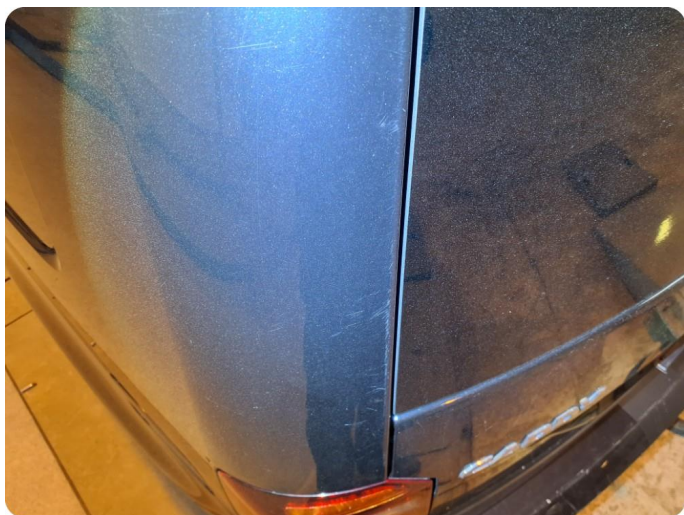

2.1 Generelt mye riper Og steinsprut



2.1 Generelt mye riper Og steinsprut



2.1 Generelt mye riper Og steinsprut

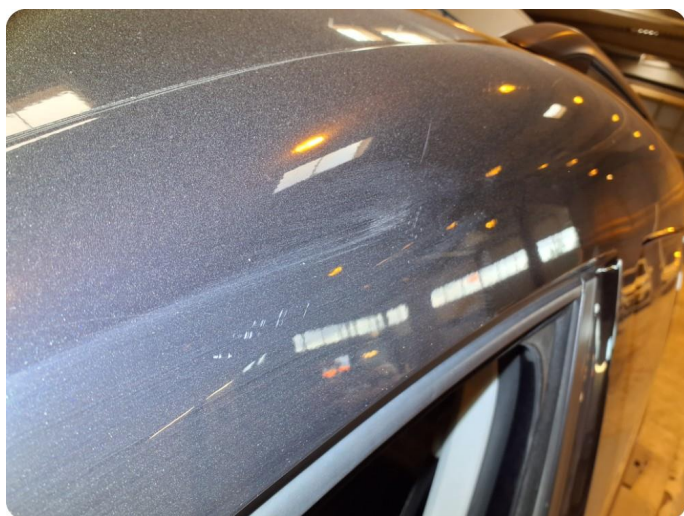

2.1 Generelt mye riper Og steinsprut



2.1 Generelt mye riper Og steinsprut



2.2 Beskyttelsesplate skadet/mangler



2.3 Rust/korrosjon



2.4 Steinsprut med rust



2.5 Rust



2.6 Øvrige feil Skvettlapp



2.8 Kantkjørt felg +påbegynt oksidering (4vinter)



2.8 Kantkjørt felg +påbegynt oksidering (4vinter)



2.9 Skade

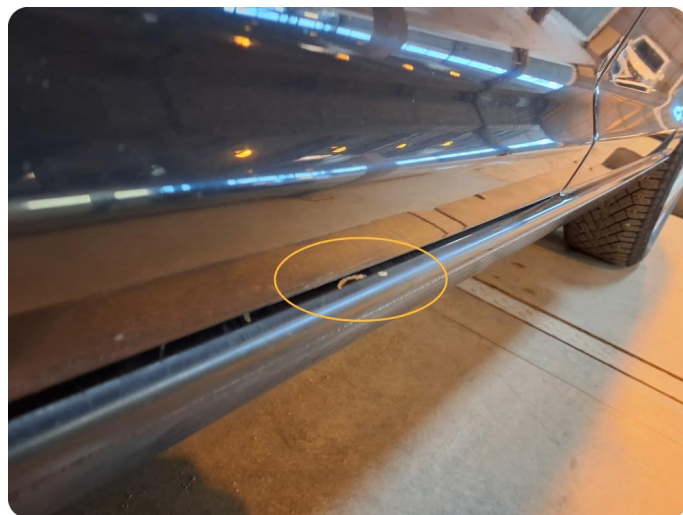

2.10 Korrosjon/rust



2.11 Skade



3.1 Defekt / sprukket glass

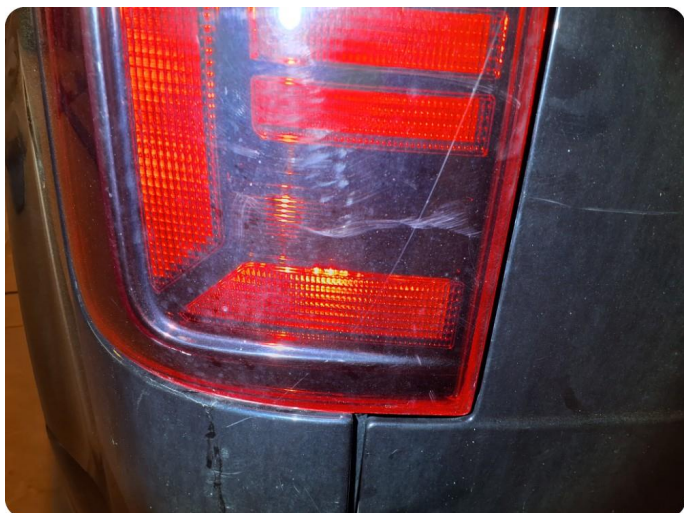

3.1 Defekt / sprukket glass



5.1 Støvmansjett defekt



6.1 Rust



6.1 Rust



7.1 Øvrige feil Noen riper og flekker interiør



7.1 Øvrige feil Noen riper og flekker interiør



7.1 Øvrige feil Noen riper og flekker interiør



7.1 Øvrige feil Noen riper og flekker interiør



7.1 Øvrige feil Noen riper og flekker interiør

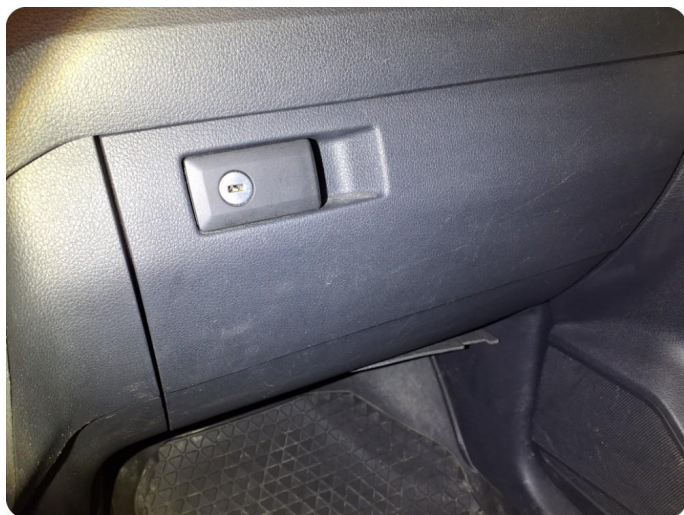

7.1 Øvrige feil Noen riper og flekker interiør

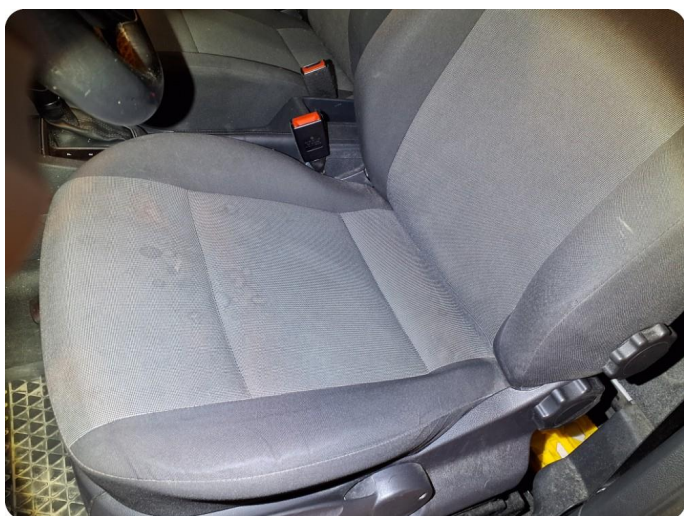

7.1 Øvrige feil Noen riper og flekker interiør



7.2 Slitt

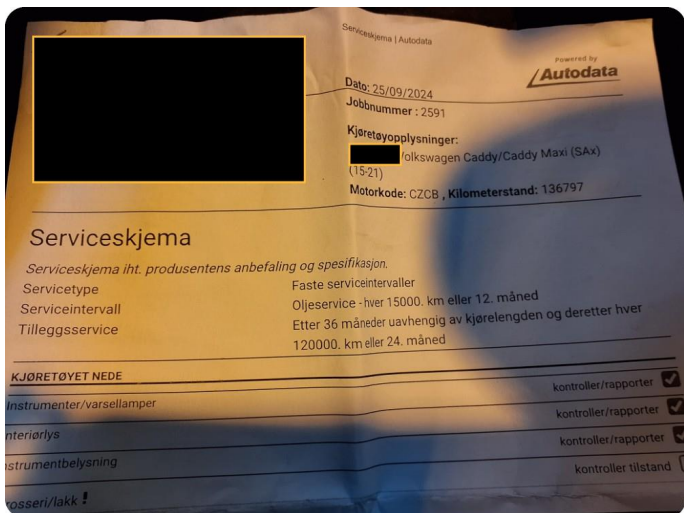

8.1 Dokumentert service, se bilde

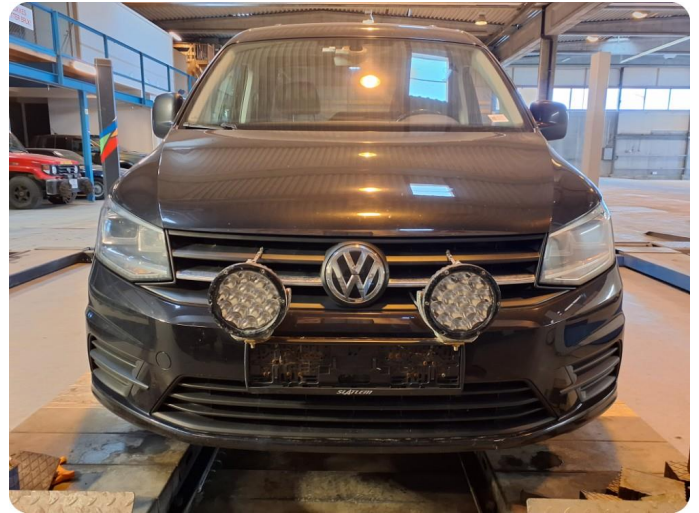

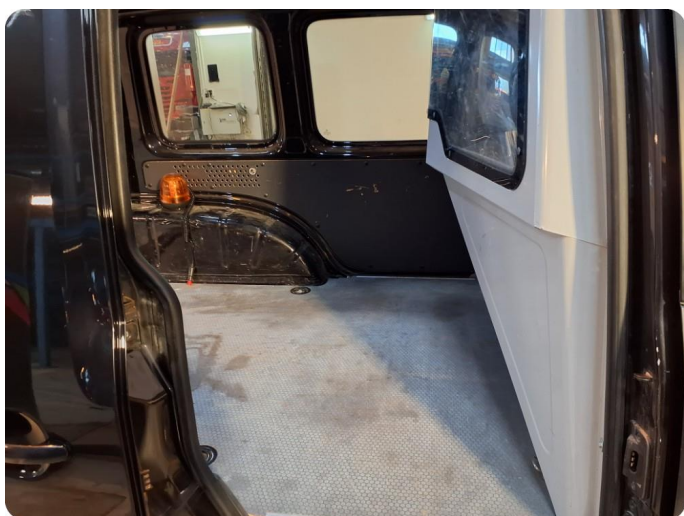



Utført 29.04.2026

SYSTEM	ANTALL
ABS - ABS/ESP/EPB	0
Kollisjonspute - Diagnose	0
Motor - CHZG, DKRE, DKRD, DJKD, CZCB, CZCA, CYVC, CWVA..., etc.	0
Girkasse - Diagnose	0
Instrument - Diagnose	0
Startsperre - Diagnose	0
Klimakontroll - Climatic	0
Klimakontroll - Climatronic	0
Parkering/ ekstra varmer - Drivstoffdrevet varmer	0
parkeringshjelp - Diagnose	0
Avstandskontrollenhet - Diagnose	0
Multifunksjon - Sentral elektronikk	1
00897                      Spylevæskekpumpe frontrute Feil i krets	
Hurtigservice - Sletter feil minne - alle systemer	0
Infotainment - Informasjonselektronikk 1	0
Gateway - Diagnose for databuss	0
Rattelektronikk - Diagnose	0
Servostyring - Diagnose	0
Dørelektronikk - Førerdør	0
Dørelektronikk - Passasjerdør	0
Transportmodus - Aktivering/Inaktivering	0
Hurtigservice - System status, gateway	0
Batteriregulering - Diagnose	0

**KJØRETØYDATA**

<b>ANTALL NØKLER</b>	2	<b>ANTALL LADEKABLER</b>	
----------------------	---	--------------------------	--

**KLIMAANLEGG**

<b>TEMPERATUR INN TIL KLIMAANLEGG</b>	18,00	<b>TEMPERATUR UT AV KLIMAANLEGG</b>	6,00
---------------------------------------	-------	-------------------------------------	------

**DEKK OG BREMSER**

<b>PRODUKSJONSDATO SOMMERDEKK</b>		<b>PRODUKSJONSDATO VINTERDEKK</b>	Uke 45, 2019
-----------------------------------	--	-----------------------------------	--------------

	VENSTRE FORAN	HØYRE FORAN	VENSTRE BAK	HØYRE BAK
Mønsterdybde sommerdekk	Dekksett ikke med på test			
Mønsterdybde vinterdekk	5	5	4	4

**SERVICEINFORMASJON**

<b>KOMPLETT HISTORIKK</b>	
Ikke kontrollert	
<b>SISTE SERVICEDATO</b>	<b>KILOMETERSTAND</b>
25.09.2024	136797

<b>Identitet</b>	<b>Motor</b>	<b>Interiør</b>
Kjennemerke	Avgass	Dashbord
Understellsnummer	Batteri(er)	Instrumenter og brytere
Dokumentasjon utstyr/godkjenning	Tenningsanlegg	Midtkonsoll/midtarmlene
Nøkler	Drivstoffanlegg/-ledninger	Dørtrekk
<b>Assistentsystemer og diagnose</b>	Dynamo/lading	Seter
Kamera	Eksosanlegg	Taktrekk
Sensor	Elektroniske styresystemer	Tepper/bekledning
Systemfunksjoner	Kjølesystem/vannpumpe	Bagasjeromskjuler
Diagnose	Lekkasjer	Vindusheiser
Prøvekjøring	Motorfester/-demper	Bilbelte
<b>Eksteriør</b>	Oljenivå/røykutvikling	Varme/AC/Klima
Lakk	Service	Signalhorn/Lydsignal
Antirustbehandling	Startmotor	Multimedia
Under bil	Trekraft	Varerom
Panser	Turbo	Solblending panoramatak
Dører	Ladeluftkjøler	Multifunksjonsratt
Bakluke	Kompressor	Ratt
Låser/tyverisikring	Motor	Deksel
Skjerner	<b>Hjuloppheng/styring</b>	<b>Opplysninger/klargjøring</b>
Skap/påbygg	Retningsstabilitet/selvoppretting	Opplysninger
Speil	Ratt/styringsmekanisme	Interiør
Tilhengerfeste	Hjullager	Øvrig utstyr/klargjøring
Korrosjon	Luftbelger	Annet
Vinduspussere/-spyler	Fjærer/støtdemper	
Verktøy/nødutstyr	Ledd	
Dekk/Felger	Stabilisatorer/stag	
Hjulmuttere/-bolter	Forstilling	
Rails	Bakstilling	
Døråpning	<b>Bremser</b>	
Terskler/innlastningssone	Bremsefunksjon	
Støtfanger	Parkeringsbrems	
Grill	Bremsekraftforsterker	
Tak	Bremsevæske	
Panoramatak/takluke	Lekkasjer	
Frontvindu	Rør/slanger	
Vinduer	Lasteavhengig ventil	
Kanal	Skiver	
Stolpe	Bremseskjold	
Alle flater	<b>Gir og drivlinje</b>	
Ladeluke/tanklokk	Girkasse	
<b>Lys</b>	Differensial	
Lys foran	Clutch/kobling/svinghjul	
Lys bak	Aksler	
Markeringslys	Fordelingskasse	
Retningslys		
Nødsignallys		
Parkeringslys		
Refleks		
Andre lys		

Det tas forbehold om avvik på utstyr avhengig av biltype, årsmodell. Listen er å betrakte som en brutto liste

**1. Rapporten**

Rapporten inneholder identifikasjon av kjøretøy, samt beskrivelse av testens omfang med måleresultater der det foreligger.

**2. Bedømming**

Punktene som bilen er testet etter fremkommer i testen. Punktene er dynamiske og tilpasset bilens motor og drivlinje.

Anmerkninger kommer frem under Anmerkninger med forklaring av feil eller mangelens omfang med Bildedokumentasjon der det er mulig.

Inneholder testen prissetting av påkost gjøres dette ut ifra Viking sine prislister og oppslagsverk mot dele kataloger justert for snittet i bilbransjen. Prisene kan avvike fra merkeforhandler.

**3. Eiendomsrett**

Testens resultat tilhører Vikings kunde. Testresultatene leveres ikke ut til andre uten samtykke fra Vikings kunde.

**4. Demontering**

Viking demonterer ikke for kontroll/vurdering, og kan dermed ikke påpeke feil som kun avdekkes ved demontering.

**5. Prøvekjøring, periodiske feil og fremtidige problemer**

Viking anmerker kun feil og avvik som oppdages på testtidspunktet. Testen er å anse som et «øyeblikksbilde» av bilen. Periodiske feil/avvik/oljeforbruk kan forekomme uten at dette kan avdekkes pga. manglende symptom (fremtredelse) på testtidspunktet. Det er ikke mulig å forutse framtidige problemer, feil eller avvik.

Testen er ikke å anse som en PKK kontroll, og det kan være avvik i bedømming der det er rom for skjønnsmessig vurdering. Det opplyses kun når frist for neste PKK kontroll er, ikke om det foreligger mangler ved en tidligere PKK kontroll.

Viking prøvekjører bilen i begrenset grad, kort tur i nærområdet til teststasjonen og er avhengig av kjøreforhold og bilens tekniske tilstand. Tekniske installasjoner som kreves spesielle kjøreforhold for å kontrollere funksjoner som 4x4 ol. blir kun testet dersom kjøreforholdene gjør det mulig å teste funksjon på testtidspunktet.

**6. Avlesing av diagnose**

Viking leser av feilmeldinger som bilens produsent har gitt tilgang til og som er tilgjengelig på testtidspunktet.

Avlesning av diagnose leses med gjeldende test utstyr som benyttes av Viking. Punktene som fremkommer under Utlesning av feilkoder. Ved usikkerhet rundt punktene anbefaler Viking en videre utredning. Viking Kontroll kan ikke påvise avvik i bilens oppgitte kilometerstand ved hjelp av diagnose.

**7. Driftsbatterier på el- og hybridbiler vil kun bil visuelt kontrollert**

Per i dag finnes det ikke gode nok måleinstrumenter som kan dokumentere den eksakte kapasiteten på batteriet. Viking kan ikke garantere at kapasiteten på testtidspunktet stemmer overens med produsentens oppgitte data.

**8. Vikings ansvar**

Viking har vurdert alle kontrollpunkter etterrettelig og etter beste skjønn. Kontrollpunkter som ikke omtales i rapporten er ikke en del av vurderingen.

☒ Evt. feil/avvik som avdekkes i etterkant av kontrollen kan kun lastes Viking dersom dette skyldes uaktsomhet ved utførelse av kontrollen.

☒ Ved ansvar for Viking skal erstatningssummen dog aldri overskride kontraktssummen. Med kontraktssummen menes her priser for den enkelte test.

Dersom det skulle være uoverensstemmelser i forbindelse med leveransen, kan kunde ta dette opp med Viking. Eventuelle reklamasjoner må være Viking i hende senest 10 dager etter at testen er utført. Viking forbeholder seg retten til å kontrollere punktet det reklameres på før videre saksbehandling.