



6242494

# NAF Bruktbiltest

Testdato  
23.04.2026



## Kunde

Navn	Auksjonen.no As
Medlemsnummer	94448735
Adresse	Døvleveien 23
Postnummer og -sted	3170 SEM
Telefon	33300540



## Kjøretøy

Bilmerke	Zeekr	Motorstørrelse	- cm <sup>3</sup>
Modell	X	Motoreffekt	315 kW
Type	BXE	Aksler i drift	2
Registreringsnr.	EN94458	Drivstofftype	Elektrisk
Understellsnr.	L6TBX2039PF504579	Kjøretøygruppe	101
Km.stand.	2726	Bruktimportert	Nei
Farge	Grønn	Registreringsår	2025
Karosseritype	Kombikupé	Registrert første gang	13.08.2025
		Frist for neste EU kontroll	12.08.2029



## Informasjon

NAF Bruktbiltest (BBT) er en uavhengig vurdering av kjøretøyets tekniske tilstand iht. definerte kontrollpunkter. De aktuelle kontrollpunktene fremkommer i testen og vurderes / bedømmes etter NAF sine definisjoner og retningslinjer som også hensyntar bilens alder og km-stand.

NAF anmerker kun feil, mangler og avvik som avdekkes på testtidspunktet. Forutsetninger for utført test er angitt på side 2 i denne rapporten. NAF demonterer ikke for kontroll. Det kan være indikasjon knyttet til tekniske forhold som krever ytterligere utredning for å kunne fastslå omfang. Det kan også være periodiske feil som ikke kan avdekkes på testtidspunktet. Se utfyllende leveransebeskrivelse side 6.

NAF Bruktbiltest er utført på oppdrag av bilforhandler. Alle henvendelser til testen og øvrige forhold til bilens tekniske tilstand må avklares mellom kjøper av bilen og bilforhandler testen er utstedt til.



6242494

## Testresultater

Ref.Id	Repareres	Resultat	Beskrivelse
17.8	Lys	Feil lysjustering:	Venstre nærlys, Høyre nærlys
17.27		* Vann/kondens i lyslist på bakluke.	

Ref.Id	Opplysning	Resultat	Beskrivelse
4.13	Service/ Dokum.	Bilen har digital servicebok, denne er ikke kontrollert av NAF	
6.16	Bremsekiver	Overflaterust eller mindre enn 25% av overflaten rustet	Begge sider foran
6.17		Overflaterust eller mindre enn 50% av overflaten rustet	Begge sider bak
66.10	Felg	Ripe/ slitasje på felg	
81.9	Frontrute	Noe steinsprut	
86.23	Lakk / karosseri utvendig	Steinsprut:	
86.30		Lakk/karosseri er vurdert, men vanskelig når bilen er:	skitten
88.14	Underside	Mangelfull antirustbehandling:	

## Ikke utførte

Punkt	Årsak
Batteri ytre tilstand	Ikke tilgjengelig for kontroll
Kjøreegenskaper	Bilen er ikke prøvekjørt
Full systemskann	Kontrollpunkt ikke aktuelt på gjeldende kjøretøy
Girkasse (automatisk)	Bilen er ikke prøvekjørt
Motor virkemåte	Bilen er ikke prøvekjørt

## Servicehistorikk

Bilen har ikke nådd første serviceintervall

## Testforhold

**Er bilen skitten eller nediset:** Ja  
**Bilen har ikke blitt prøvekjørt** Piggdekk på bilen.  
**pga:**



6242494

Prøvekjøring	Elektriske anlegg
1 - Kjøreegenskaper	44 - Instrument belysning ✓
<b>Generell informasjon</b>	45 - Instrumenter ✓
3 - Nøkler / Utstyr ✓	46 - Radio / Multimedia ✓
4 - Service/ Dokum. O	47 - Elektrisk vindusheis ✓
<b>Bremser</b>	48 - Oppvarmet bakrute ✓
5 - Bremsbelegg ✓	49 - Kupevifte ✓
6 - Bremseskiver O	50 - Varmeapparat / klimaanlegg (AC) ✓
8 - Parkeringsbrems ✓	51 - Vindusvisker, spyler (foran/bak) ✓
9 - Bremsvirkning ✓	53 - Sentrallås ✓
10 - Bremsvæsknivå ✓	54 - Setevarmer ✓
11 - Bremsvæskens kokepunkt ✓	55 - Ladespenning generator ✓
12 - Bremsørør ✓	57 - Batteri ytre tilstand
13 - Bremseslanger ✓	58 - Tilstand 12 volt batteri ✓
14 - Bremskraftforsterker ✓	61 - Ladekontakt elbil/hybrid ✓
15 - Brems pedal ✓	62 - Ladekabel elbil/hybrid ✓
<b>Lys og signaler</b>	63 - Kabler for fremdriftssystem elbil/hybrid ✓
17 - Lys R	64 - Utv. tilstand fremdriftsbatteri elbil/hybrid ✓
19 - Refleks ✓	<b>Hjul, dekk, felg</b>
20 - Lyd / lyssignaler ✓	65 - Dekk ✓
21 - Varsellamper ✓	66 - Felg O
22 - Varsellamper utvidet ✓	67 - Ekstra hjulsett ✓
<b>e-Diagnose</b>	68 - Hjullager ✓
23 - Full systemskann	70 - Hjulcapsler/navkopper ✓
<b>Motor</b>	<b>Styring</b>
27 - Motor virkemåte	71 - Ratt, rattaksel, ledd ✓
28 - Utvendig tilstand motor ✓	72 - Styresnekke, tannstang ✓
30 - Kjølevæske ✓	73 - Styrestag/ledd ✓
31 - Kjølevifte ✓	74 - Styreservo ✓
32 - Kjølesystem ✓	<b>Hjuloppheng</b>
35 - Motorfester ✓	75 - Støtdempere ✓
<b>Drivverk</b>	76 - Stabilisator ✓
40 - Girkasse (automatisk)	77 - Fjærer / fjærbein ✓
42 - Drivaksler ✓	78 - Opphengs- / bærearmer foraksel ✓
	79 - Opphengs- / bærearmer bakaksel ✓
	80 - Travers ✓



6242494

## Karosseri

81 - Frontrute	○
82 - Siderute/bakrute	✓
83 - Dør-/panseråpner	✓
84 - Lås	✓
85 - Takluke/Panoramatak	✓
86 - Lakk / karosseri utvendig	○
87 - Utvendig speil	✓
88 - Underside	○
89 - Understellsnummer	✓

## Interiør

91 - Dashbord / midtkonsoll	✓
92 - Luftdyse kupé	✓
93 - Taktrekk	✓
94 - Solskjerm	✓
95 - Innvendig speil	✓
96 - Dørtrekk	✓
97 - Døråpning	✓
98 - Seter	✓
99 - Bilbelte	✓
100 - Gulvmatter/-teppe	✓
101 - Bagasjeromstildekning	✓
102 - Laste-/bagasjerom	✓
103 - Interiør generelt	✓
104 - Varseltrekant	✓



6242494

## Måleverdier

Ref.Id	Punkt	Fråse	Måleverdi
3.1	Nøkler / Utstyr	Antall nøkler:	2 stk
6	Bremseskiver		Kontrollert visuelt
9.1	Bremsevirkning	Bremsevirkning, VF	265,00
9.2		Bremsevirkning, HF	240,00
9.3		Bremsevirkning, VB	260,00
9.4		Bremsevirkning, HB	265,00
30.1	Kjølevæske	Kjølevæskens frysepunkt, frostsikker ned til minus:	41 °C
50	Varmeapparat / klimaanlegg (AC)		Åpenbar kjøleeffekt
55	Ladespenning generator		Ikke mulig å måle uten demontering
58	Tilstand 12 volt batteri		Ikke mulig å måle uten demontering
62.1	Ladekabel elbil/hybrid	Antall ladekabler i bilen:	1 stk
65.1	Dekk	Mønsterdybde VF	9,00 mm
65.2		Mønsterdybde HF	9,00 mm
65.3		Mønsterdybde VB	9,00 mm
65.4		Mønsterdybde HB	9,00 mm
65.5		Bilen er utrustet med:	Vinterdekk m/pigg
66.1	Felg	Felg montert på bilen:	Lettmetallfelg
67.1	Ekstra hjulsett	Mønsterdybde	5,00 mm
67.2		Mønsterdybde	5,00 mm
67.3		Mønsterdybde	5,00 mm
67.4		Mønsterdybde	5,00 mm
67.5		Ekstra hjulsett er utrustet med:	Sommerdekk
67.6		Felg på ekstra hjulsett:	Lettmetallfelg



6242494

## Leveransebetingelser

### 1. Testrapporten

Testrapporten inneholder identifikasjon av kjøretøy og kunde samt beskrivelse av testens omfang med måleresultater der det foreligger.

### 2. Bedømming–vurderingsdefinisjon

Forklaring til bokstavkodene som benyttes ved PDF rapport:

V = Normalt. Tilstand vurdert «normal» iht. kjøretøyets alder og kjørelengde

R = Reparasjon. Anbefaler utbedring iht. kontrollpunkt

O = Opplysning. Informasjon iht. kontrollpunkt og/eller kjøretøy

S = Skiftet. Kontrollpunkt inkl. komponentskifte

J = Justert. Kontrollpunkt inkl. justering

I = Ikkeutført. Kontrollpunkt ikke vurdert

### 3. Gjennomføring av test.

Test utføres på et NAF Senter hvis ikke annet er beskrevet.

### 4. Eiendomsrett

Testens resultat tilhører NAFs kunde. Kundens navn er registrert på side 1 i testrapporten, og eventuelle henvendelser i forbindelse med testen må utføres av registrert kunde. Testresultatene leveres ikke ut til andre uten samtykke fra NAFs kunde.

### 5. Demontering

NAF demonterer ikke for kontroll/vurdering, og kan dermed ikke påpeke feil som kun avdekkes ved demontering. Dersom NAF oppdager avvik der det trengs demontering for kontroll/vurdering, vil dette anmerkes i testrapporten.

### 6. Prøvekjøring, periodiske feil og fremtidige problemer

NAF anmerker kun feil og avvik som oppdages på testtidspunktet. Periodiske feil/avvik kan forekomme uten at dette avdekkes pga. manglende symptom(fremtredelse) ved testtidspunktet. Det er ikke mulig å forutse framtidige problemer, feil eller avvik.

NAF prøvekjører bilen kun i begrenset grad.

### 7. Avlesing av elektronisk lagrede feilkoder via kjøretøyets OBD kontakt

NAF leser feilkoder på de elektroniske styresystemene som bilprodusenten har gitt tilgang til. Tilgang kan variere mellom ulike bilmerker og modeller og systemene leses med det testutstyret som benyttes av NAF. Det skilles ikke mellom permanente og periodiske feilkoder. NAF kan ikke påvise avvik i bilens oppgitte kilometerstand ved hjelp av diagnose.

### 8. NAFs ansvar

NAF har vurdert alle kontrollpunkter i den aktuelle testrapporten i henhold til NAFs definisjoner og retningslinjer. Kontrollpunkter som ikke omtales i rapporten er ikke inkludert eller vurdert.

Feil/avvik som avdekkes i etterkant av testen, kan ikke lastes NAF uten at det dokumenteres at følgende kumulative vilkår foreligger:

- feil/avvik må anses å ha foreligget ved testtidspunktet
- feil/avvik kan avdekkes etter gjeldende definisjoner og retningslinjer(innhold) av kontrollpunkt ved testtidspunktet
- feil/avvik kan avdekkes ved benyttet testutstyr i NAF ved testtidspunktet
- feil/avvik kan avdekkes ved gjeldende testforutsetninger ved testtidspunktet
- feil/avvik medfører konsekvenstap
- NAF har opptrådt uaktsomt ved testtidspunktet

### 9. Klageadgang næringsmarked

Testens resultat tilhører NAFs kunde. Kundens navn er registrert på side 1 i testrapporten. Ved eventuelle uoverensstemmelser i forbindelse med levert dokumentasjon, skal kunde ta dette opp med NAF. NAF er forretningsmessig leverandør til kunde og forholder seg kun til denne avtalepart.

Alle reklamasjoner må være NAF i hende skriftlig senest 10 dager etter at testen er utført.

### 10. Reklamasjonsansvaret til NAF

Ved uoverensstemmelse mellom tekst og bilder i testrapport og ett av disse viser riktig tilstand, er feilen ikke reklamasjonsgrunn.

NAF AS er ikke ansvarlig for feil i opplysninger som er hentet elektronisk fra 3. -part.

NAF AS kan kreve at bilen stilles til disposisjon for kontroll.

Ved reklamasjon kan NAF AS forlange å få mulighet til å reparere på eget verksted.

Hvis kjøper starter reparasjon på annet verksted uten skriftlig godkjenning fra NAF AS bortfaller retten til å kreve utgiften refundert av NAF AS.

Ved reparasjon på kjøpers verksted beregnes priser etter NAF AS sine innkjøpspriser (Meca eller tilsvarende) og selvkost på timepris. Benyttes DBS-systemet som grunnlag for delepriser benyttes importørpriser uten fraktpåslag.

Arbeidstidsettes iht. Haynes Pro med faktor 1

Diagnoserapport vedlegges der kunden har bestilt dette. Diagnoserapporten betraktes som en del av testrapporten.

Reklamasjonskravets størrelse er under alle omstendigheter oppad begrenset til prisen på testen, med mindre noe annet er særskilt avtalt.

NAF AS anbefaler at budgivere selv inspiserer objektet.



6242494

## Bilder og vedlegg



1. Generelt



2. Generelt



3. Generelt



4. Generelt

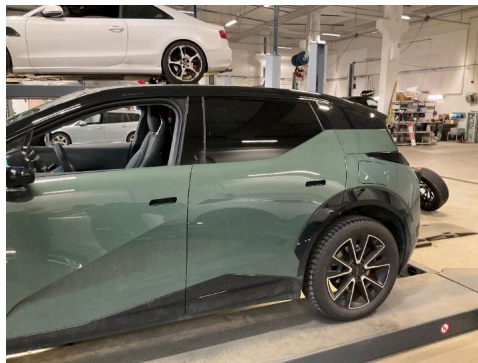

5. Generelt



6. Generelt



7. Generelt

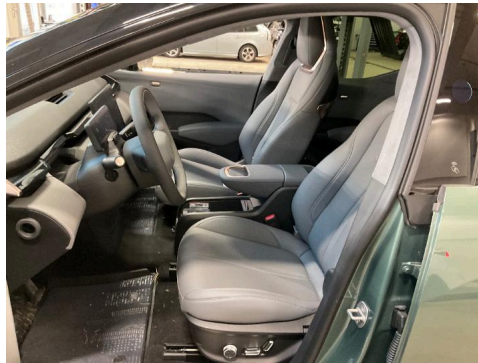

8. Generelt

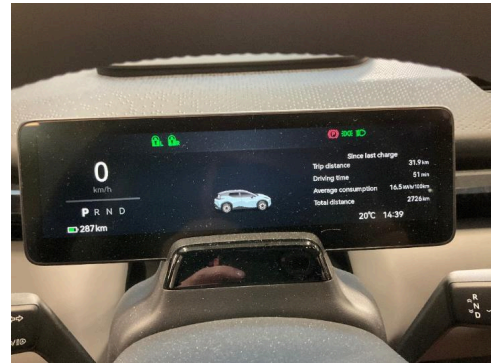

9. Generelt



10. Generelt



11. Generelt

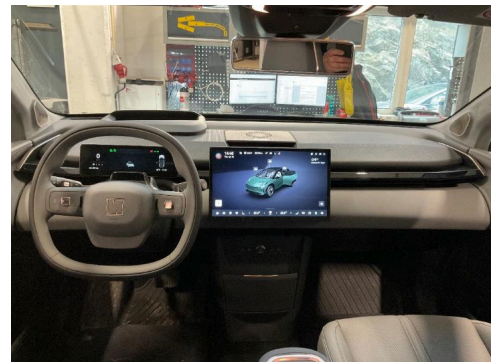

12. Generelt



6242494

## Bilder og vedlegg



13. Generelt



14. Generelt



15. Generelt

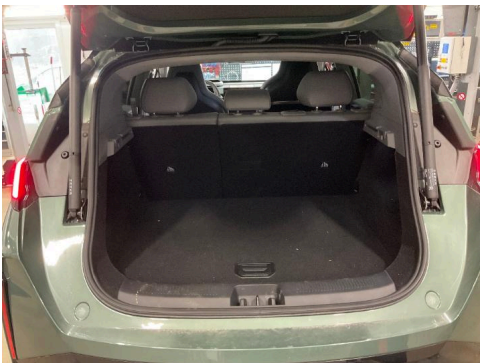

16. Generelt



17. Generelt



18. Generelt



19. Generelt



20. Generelt



21. Generelt



22. Generelt



23. Lys



R 24. Lys

R



6242494

## Bilder og vedlegg



25. Lys

**R**